

دانشگاه پیام نور

نام و نام خانوادگی: مهناز فلاحي

شماره دانشجویی: ۹۸۰۱۷۷۵۰۱

استاد: آقای حسین علی قجری

درس: کاربرد کامپیوتر در علوم اجتماعی

رشته: جامعه‌شناسی

سوال : آیا بین فردگرایی با بی تفاوتی اجتماعی رابطه ای وجود دارد ؟

فرضیه :

متغیر مستقل : فردگرایی

متغیر وابسته : بی تفاوتی اجتماعی

۱-جنس

الف) مذکر (ب) مونث

۲-تحصیلات

الف دیپلم (ب) کارشناسی (ج) بالاتر

۳-وضعیت شغلی

الف (شاغل (ب) بیکار

۴-من معمولا کارهای خودم را شخصا انجام می دهم

الف موافقم (ب) مخالفم

۵-من به حریم خصوصی خیلی اهمیت می دهم

الف (موافقم (ب) مخالفم

۶-من متمایز بودن را دوست دارم

الف) موافقم (ب) مخالفم

۷-زندگی من باید مستقل از دیگران باشد

الف (موافقم (ب) مخالفم

۸-اگر یکی از دوستانم دچار مشکل مالی شود باید کمک کنم

الف (موافقم ب) مخالفم

۹- در گروه های جمعی فعال هستم

الف (موافقم ب) مخالفم

۱۰- با دوستانم در گروه های آزاد همکاری زیاد دارم

الف (موافقم ب) مخالفم

۱۱- من خودم را یک شخص رقابت جو می دانم

الف (موافقم ب) مخالفم

۱۲- قبل از این که تصمیم مهم بگیرم مشورت می کنم

الف (موافقم ب) مخالفم

۱۳- از این که شخصی جدا از دیگران هستم لذت می برم

الف (موافقم ب) مخالفم

۱۴- من فعالیت هایی را که رقابتی باشد ترجیح می دهم

الف (موافقم ب) مخالفم

۱۵- من دوست دارم در هنگام ارتباط گرفتن دقیق باشم

الف (موافقم ب) مخالفم

۱۶- من علائق شخصی را برای منافع گروهی قربانی می کنم

الف (موافقم ب) مخالفم

۱۷- حیاط اطراف محله شما نباشته از زباله می باشد شما به شهرداری محل

اعتراض می کنید

الف (موافقم

ب) مخالفم

۱۸- کودکان کار در محیط شما زیاد شده اند شما حساسیت نشان می دهید

الف) موافقم

ب) مخالفم

۱۹- در اعتراض به مصرف آب با همسایگان همفکری می کنم

الف (موافقم

ب) مخالفم

۲۰- پارک محله نابسامان می باشد شما به مدیریت اعتراض می کنید

الف) موافقم

ب) مخالفم

۲۱- من اعتقاد دام که بدون رقابت جامعه خوبی نداریم

الف (موافقم

ب) مخالفم

۲۲- پیروز شدن برای من خیلی مهم است

الف) موافقم

ب) مخالفم

۲۳- من فکر می کنم در یک جامعه فقط با اهداف خودم باید

جلو بروم

الف) موافقم

ب) مخالفم

۲۴- منافع جمعی در یک جامعه خیلی مهم است

الف (موافقم

ب) مخالفم

	Name	Type	Width	Decimals	Label	Values	Missing	Columns	Align	Measure	Role
1	Gender	Numeric	8	2	جنسیت	{1,00} زن, ...	None	8	Right	Nominal	Input
2	Eduaction	Numeric	8	2	تحصیلات	{1,00} بیلیت, ...	None	8	Right	Ordinal	Input
3	Job	Numeric	8	2	وضعیت شغلی	{1,00} شاغل, ...	None	8	Right	Nominal	Input
4	q1	Numeric	8	2	کارهای خود شخصا ...	{1,00} موافقت, ...	None	8	Right	Ordinal	Input
5	q2	Numeric	8	2	ن به حریم خصوصی ...	{1,00} موافقت, ...	None	8	Right	Ordinal	Input
6	q3	Numeric	8	2	من متمایز بودن را ...	{1,00} موافقت, ...	None	8	Right	Ordinal	Input
7	q4	Numeric	8	2	زندگی من باید مستقل ...	{1,00} موافقت, ...	None	8	Right	Ordinal	Input
8	q5	Numeric	8	2	اگر یکی از دوستاتم ...	{1,00} موافقت, ...	None	8	Right	Ordinal	Input
9	q6	Numeric	8	2	در گروه های جمعی ...	{1,00} موافقت, ...	None	8	Right	Ordinal	Input
10	q7	Numeric	8	2	دوستاتم در گروه های ...	{1,00} موافقت, ...	None	8	Right	Ordinal	Input
11	q8	Numeric	8	2	خودم را یک شخص ...	{1,00} موافقت, ...	None	8	Right	Ordinal	Input
12	q9	Numeric	8	2	قبل از این که تصمیم ...	{1,00} موافقت, ...	None	8	Right	Ordinal	Input
13	q10	Numeric	8	2	این که شخصی جدا ...	{1,00} موافقت, ...	None	8	Right	Ordinal	Input
14	q11	Numeric	8	2	ن فعالیت هایی را که ...	{1,00} موافقت, ...	None	8	Right	Ordinal	Input
15	q12	Numeric	8	2	من دوست دارم در ...	{1,00} موافقت, ...	None	8	Right	Ordinal	Input
16	q13	Numeric	8	2	ن علایق شخصی را ...	{1,00} موافقت, ...	None	8	Right	Ordinal	Input
17	q14	Numeric	8	2	"محیط اطراف محله ...	{1,00} موافقت, ...	None	8	Right	Ordinal	Input
18	q15	Numeric	8	2	گودکان کار در محیط ...	{1,00} موافقت, ...	None	8	Right	Ordinal	Input
19	q16	Numeric	8	2	اعتراض به مصرف ...	{1,00} موافقت, ...	None	8	Right	Ordinal	Input
20	q17	Numeric	8	2	پارک محله نایسبامان ...	{1,00} موافقت, ...	None	8	Right	Ordinal	Input
21	q18	Numeric	8	2	ن اعتقاد دارم که بدون ...	{1,00} موافقت, ...	None	8	Right	Ordinal	Input
22	q19	Numeric	8	2	بیزور شدن برای من ...	{1,00} موافقت, ...	None	8	Right	Ordinal	Input
23	q20	Numeric	8	2	"من فکر می کنم در ...	{1,00} موافقت, ...	None	8	Right	Ordinal	Input
24	q21	Numeric	8	2	منافع جمعی در یک ...	{1,00} موافقت, ...	None	8	Right	Ordinal	Input
25											

File Edit View Data Transform Analyze Direct Marketing Graphs Utilities Add-ons Window Help															
															Visible: 24 of 24 Variat
	Gender	Eduaction	Job	q1	q2	q3	q4	q5	q6	q7	q8	q9	q10	q11	q12
1	1.00	2.00	.00	4.00	4.00	4.00	4.00	4.00	4.00	2.00	2.00	4.00	4.00	2.00	4.00
2	1.00	2.00	1.00	4.00	4.00	2.00	2.00	4.00	4.00	4.00	2.00	4.00	2.00	4.00	4.00
3	1.00	2.00	1.00	2.00	4.00	4.00	2.00	4.00	4.00	4.00	4.00	4.00	2.00	2.00	4.00
4	1.00	2.00	1.00	4.00	4.00	4.00	4.00	4.00	4.00	4.00	4.00	4.00	2.00	4.00	4.00
5	1.00	2.00	.00	4.00	4.00	4.00	4.00	2.00	2.00	2.00	2.00	2.00	4.00	2.00	4.00
6	2.00	2.00	1.00	4.00	2.00	4.00	4.00	4.00	4.00	4.00	2.00	2.00	2.00	2.00	2.00
7	2.00	2.00	1.00	2.00	4.00	4.00	4.00	4.00	4.00	4.00	4.00	2.00	2.00	4.00	4.00
8	1.00	2.00	1.00	4.00	2.00	4.00	4.00	4.00	4.00	2.00	4.00	2.00	4.00	2.00	4.00
9	2.00	1.00	1.00	2.00	4.00	2.00	2.00	2.00	4.00	4.00	2.00	2.00	2.00	2.00	4.00
10	1.00	2.00	.00	2.00	4.00	2.00	4.00	4.00	4.00	2.00	2.00	2.00	2.00	2.00	4.00
11	2.00	2.00	1.00	4.00	4.00	4.00	4.00	4.00	4.00	4.00	4.00	4.00	4.00	4.00	4.00
12	1.00	1.00	.00	4.00	4.00	2.00	4.00	4.00	4.00	2.00	2.00	2.00	2.00	2.00	4.00
13	1.00	2.00	1.00	4.00	4.00	4.00	2.00	2.00	4.00	4.00	2.00	4.00	2.00	2.00	4.00
14	1.00	2.00	1.00	2.00	4.00	4.00	4.00	2.00	2.00	2.00	4.00	4.00	4.00	4.00	4.00
15	2.00	2.00	1.00	4.00	4.00	4.00	4.00	4.00	2.00	2.00	4.00	2.00	4.00	2.00	2.00
16	1.00	1.00	1.00	4.00	4.00	2.00	2.00	4.00	4.00	2.00	2.00	4.00	2.00	2.00	4.00
17	2.00	2.00	1.00	4.00	2.00	4.00	4.00	4.00	4.00	4.00	2.00	4.00	2.00	2.00	2.00
18	1.00	2.00	.00	4.00	2.00	4.00	4.00	4.00	4.00	4.00	4.00	4.00	4.00	4.00	4.00
19	1.00	2.00	1.00	2.00	4.00	2.00	4.00	4.00	2.00	2.00	4.00	4.00	4.00	2.00	4.00
20	2.00	2.00	1.00	4.00	4.00	4.00	4.00	4.00	4.00	4.00	4.00	2.00	2.00	4.00	4.00
21	1.00	3.00	.00	2.00	4.00	4.00	4.00	4.00	2.00	2.00	2.00	4.00	4.00	2.00	4.00
22	1.00	3.00	1.00	4.00	2.00	2.00	4.00	4.00	4.00	4.00	2.00	4.00	2.00	2.00	2.00
23	1.00	2.00	.00	4.00	4.00	4.00	2.00	2.00	4.00	4.00	4.00	2.00	2.00	4.00	4.00
24	1.00	2.00	1.00	4.00	2.00	2.00	4.00	4.00	2.00	2.00	4.00	2.00	4.00	2.00	4.00
25	1.00	2.00	.00	4.00	4.00	2.00	2.00	4.00	2.00	2.00	2.00	4.00	4.00	2.00	4.00

File Edit View Data Transform Analyze Direct Marketing Graphs Utilities Add-ons Window Help															
															Visible: 24 of 24 Variat
	q9	q10	q11	q12	q13	q14	q15	q16	q17	q18	q19	q20	q21		
1	4.00	4.00	2.00	4.00	2.00	4.00	4.00	4.00	4.00	2.00	4.00	2.00	4.00		
2	4.00	2.00	4.00	4.00	2.00	4.00	4.00	4.00	4.00	4.00	2.00	2.00	4.00		
3	4.00	2.00	2.00	4.00	2.00	4.00	4.00	2.00	4.00	4.00	2.00	4.00	4.00		
4	4.00	2.00	4.00	4.00	2.00	4.00	4.00	4.00	4.00	4.00	4.00	4.00	4.00		
5	2.00	4.00	2.00	4.00	2.00	4.00	2.00	2.00	4.00	4.00	4.00	2.00	4.00		
6	2.00	2.00	2.00	2.00	4.00	4.00	4.00	4.00	4.00	2.00	2.00	2.00	4.00		
7	2.00	2.00	4.00	4.00	4.00	4.00	4.00	4.00	4.00	4.00	4.00	2.00	4.00		
8	2.00	4.00	2.00	4.00	2.00	2.00	4.00	4.00	2.00	2.00	4.00	2.00	4.00		
9	2.00	2.00	2.00	4.00	4.00	4.00	4.00	4.00	4.00	2.00	2.00	2.00	4.00		
10	2.00	2.00	2.00	4.00	2.00	4.00	4.00	4.00	4.00	2.00	2.00	2.00	4.00		
11	4.00	4.00	4.00	4.00	2.00	2.00	4.00	4.00	2.00	4.00	4.00	4.00	4.00		
12	2.00	2.00	2.00	4.00	4.00	4.00	4.00	4.00	2.00	4.00	2.00	2.00	4.00		
13	4.00	2.00	2.00	4.00	2.00	2.00	4.00	4.00	4.00	2.00	2.00	2.00	4.00		
14	4.00	4.00	4.00	4.00	2.00	4.00	4.00	4.00	4.00	2.00	2.00	4.00	4.00		
15	2.00	4.00	2.00	2.00	4.00	4.00	4.00	4.00	4.00	4.00	4.00	2.00	4.00		
16	4.00	2.00	2.00	4.00	4.00	4.00	2.00	4.00	2.00	4.00	4.00	4.00	4.00		
17	4.00	2.00	2.00	2.00	4.00	4.00	4.00	4.00	4.00	2.00	2.00	2.00	4.00		
18	4.00	4.00	4.00	4.00	4.00	4.00	4.00	4.00	4.00	4.00	4.00	4.00	4.00		
19	4.00	4.00	2.00	4.00	4.00	4.00	4.00	4.00	2.00	2.00	2.00	2.00	4.00		
20	2.00	2.00	4.00	4.00	2.00	4.00	4.00	4.00	4.00	4.00	4.00	2.00	4.00		
21	4.00	4.00	2.00	4.00	4.00	2.00	4.00	4.00	2.00	2.00	2.00	2.00	4.00		
22	4.00	2.00	2.00	2.00	4.00	2.00	4.00	2.00	2.00	2.00	2.00	2.00	4.00		
23	2.00	2.00	4.00	4.00	4.00	4.00	4.00	2.00	4.00	4.00	4.00	2.00	4.00		
24	2.00	4.00	2.00	4.00	2.00	4.00	4.00	4.00	2.00	4.00	4.00	2.00	4.00		
25	4.00	4.00	2.00	4.00	2.00	4.00	2.00	2.00	2.00	2.00	2.00	4.00	4.00		

Statistics		
		Gender
N	Valid	27
	Missing	2
	Mean	1.0000
	Median	1.0000
	Mode	1.00
	Std. Deviation	.0000
	Variance	0.000
	Range	1.00
	Minimum	1.00
	Maximum	2.00
	Sum	34.00
Percentiles	25	1.0000
	50	1.0000
	75	2.0000

Gender					
		Frequenc	Percent	Valid	Cumulative
		y		Percent	Percent
Valid	1 زن	20	68.0	74.1	74.1
	2 مرد	7	24.0	25.0	100.0
	Total	27	93.0	100.0	
Missing	System	2	6.0		
Total		29	100.0		

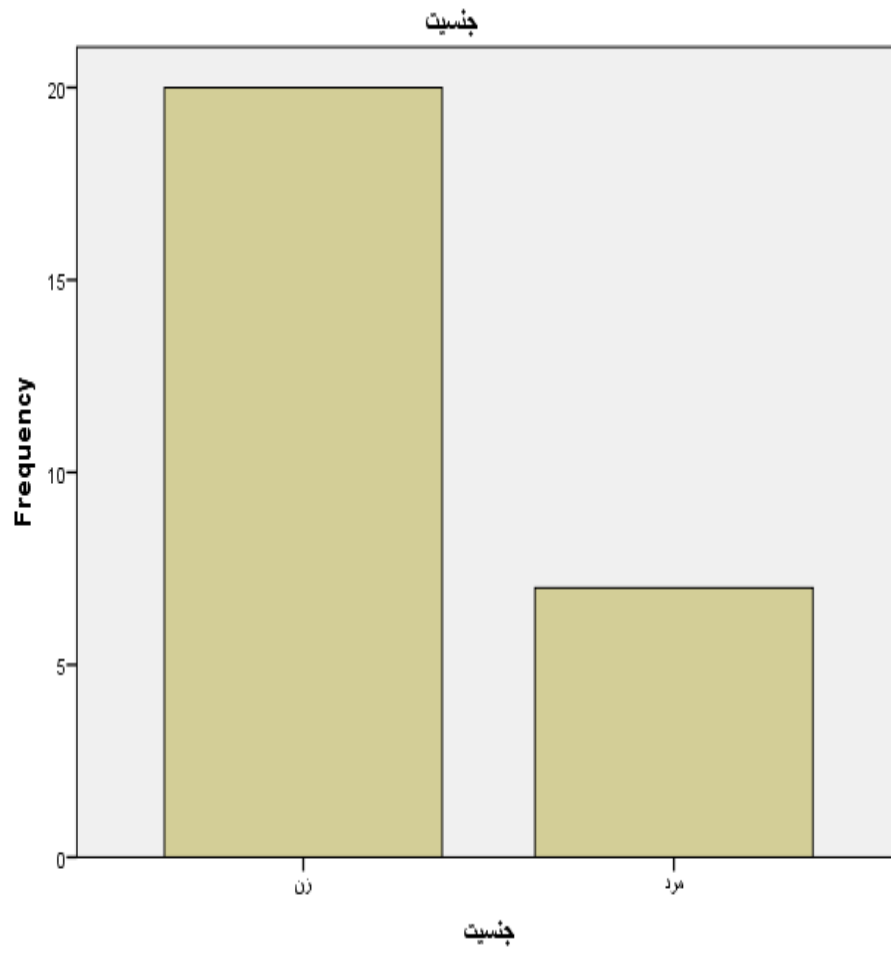

جنسیت

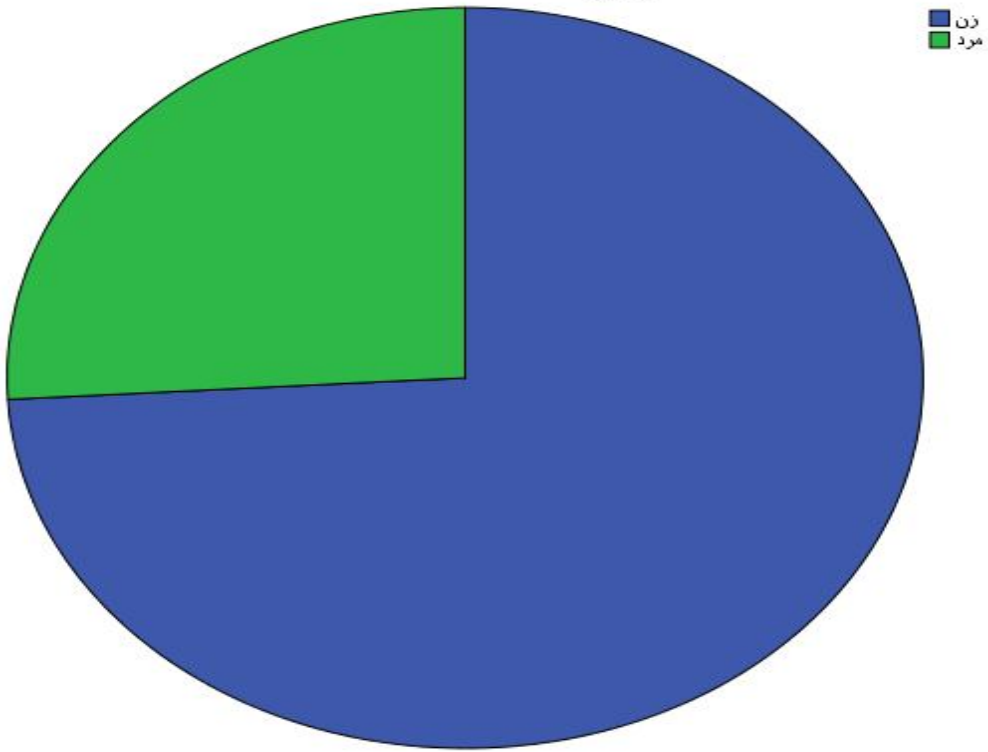

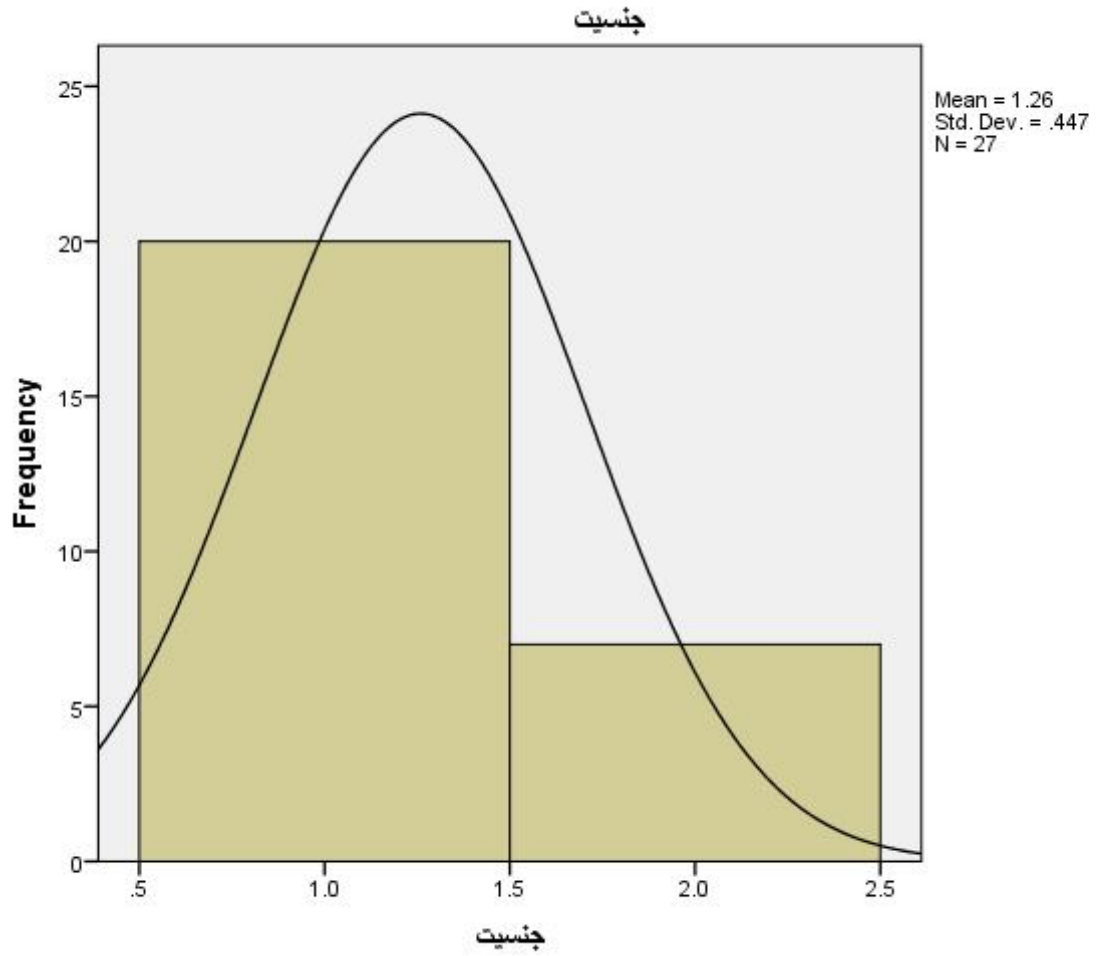

Statistics		
		Education
N	Valid	27
	Missing	2
	Mean	2.0000
	Median	2.0000
	Mode	2.00
	Std. Deviation	0.00000
	Variance	.000
	Range	2.00
	Minimum	1.00
	Maximum	3.00
	Sum	54.00
Percentiles	25	2.0000
	50	2.0000
	75	2.0000

		Education			
		Frequency	Percent	Valid Percent	Cumulative Percent
Valid	1 دیپلم	3	10.0	11.0	11.0
	2 کارشناسی	21	72.0	77.0	88.0
	3 بالاتر	3	10.0	11.0	100.0
	Total	27	93.0	100.0	
Missing	System	2	6.0		
Total		29	100.0		

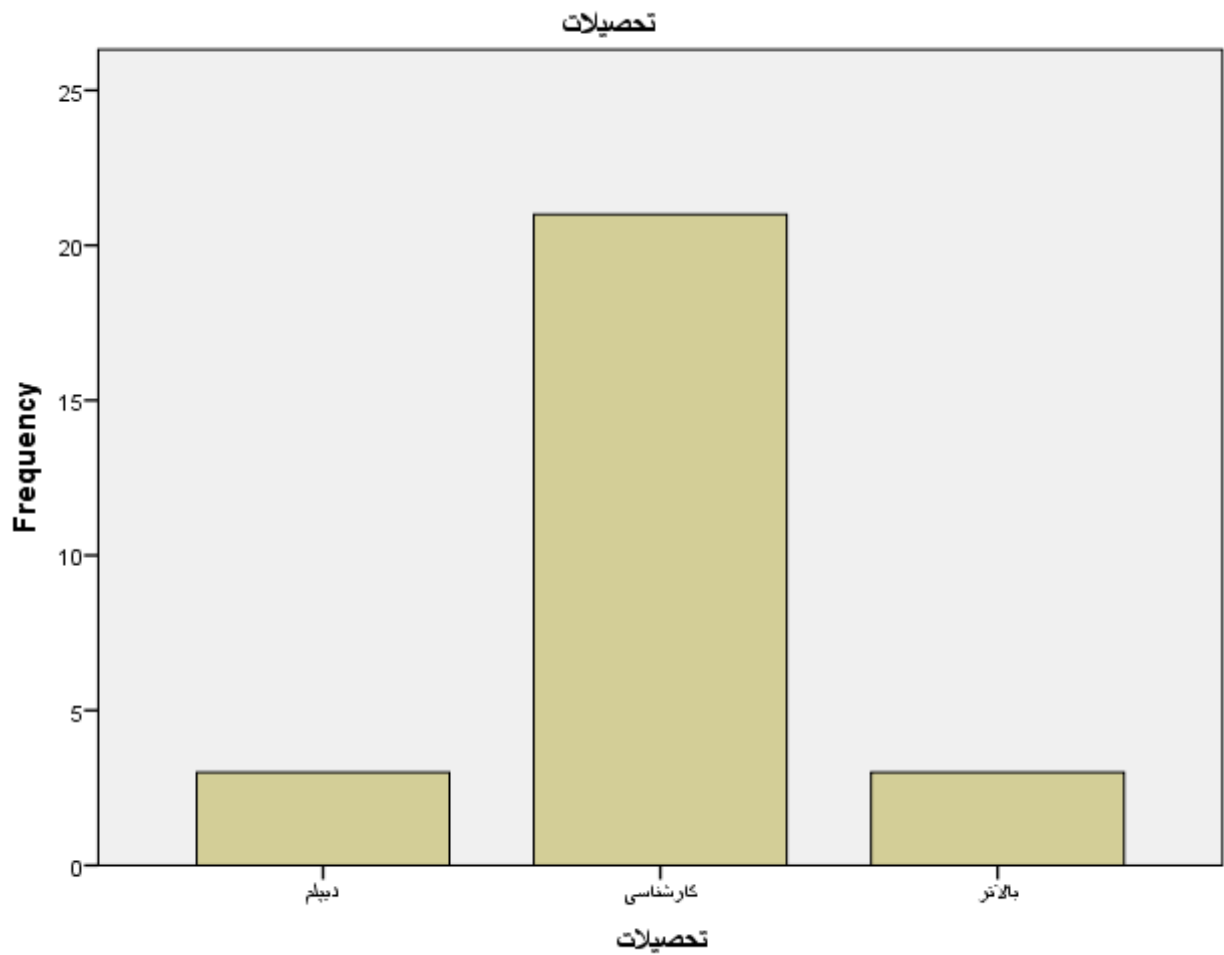

تحصیلات

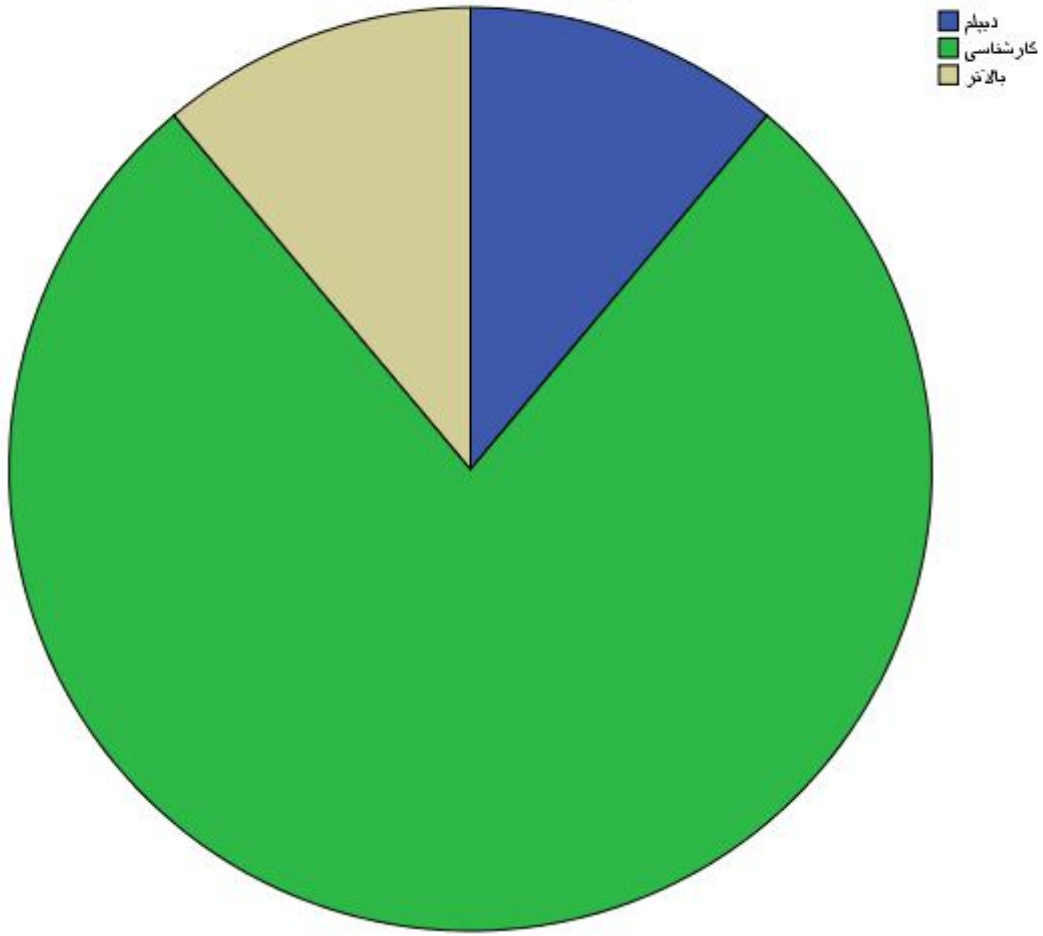

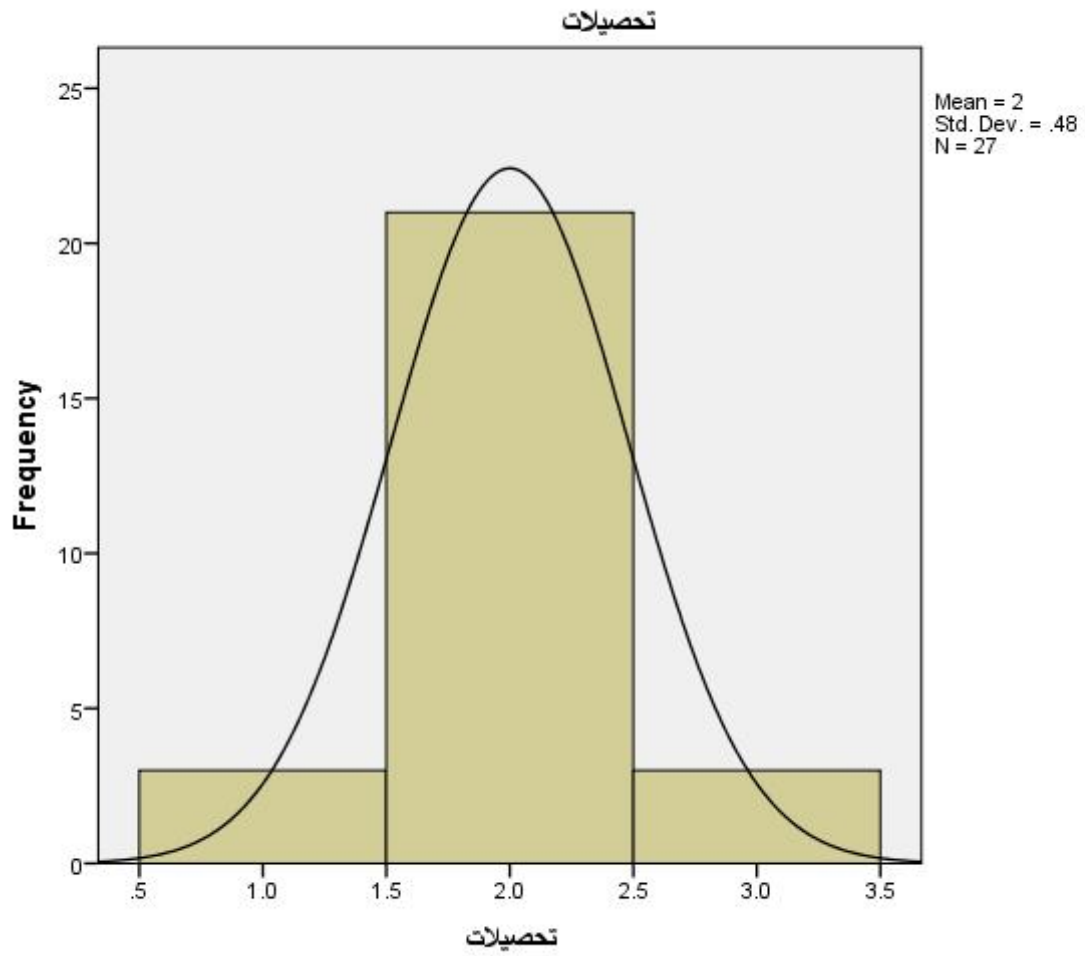

		Job
N	Valid	27
	Missing	2
	Mean	.0000
	Median	1.0000
	Mode	1.00
	Std. Deviation	.00000
	Variance	.000
	Range	1.00
	Minimum	.00
	Maximum	1.00
	Sum	18.00
Percentiles	25	.0000
	50	1.0000
	75	1.0000

Job(شغل)

		Frequency	Percent	Valid Percent	Cumulative Percent
Valid	0	9	31.0	33.0	33.0
	1 شاغل	18	62.1	66.0	100.0
	Total	27	93.0	100.0	
Missing	System	2	6.0		
Total		29	100.0		

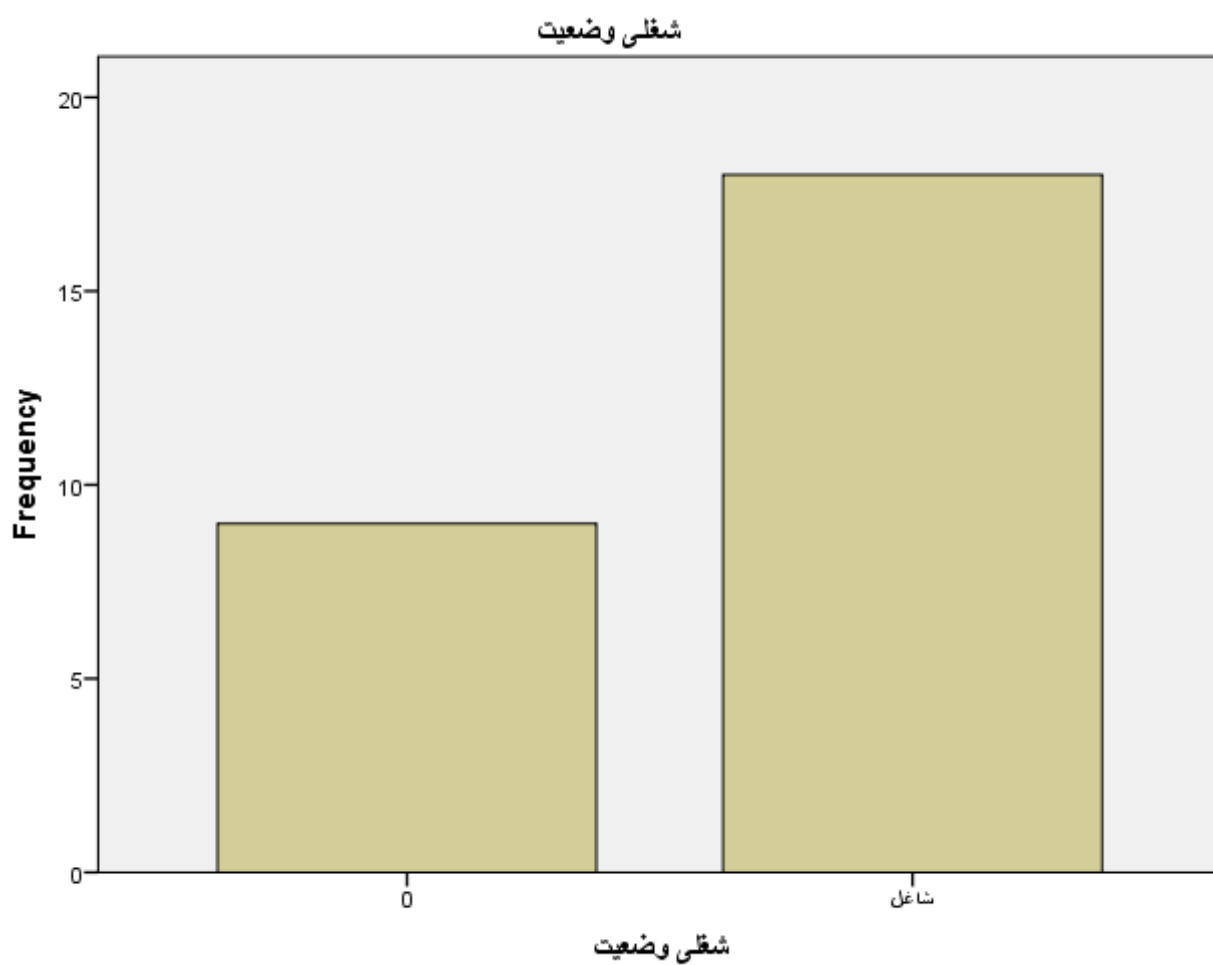

شغلی وضعیت

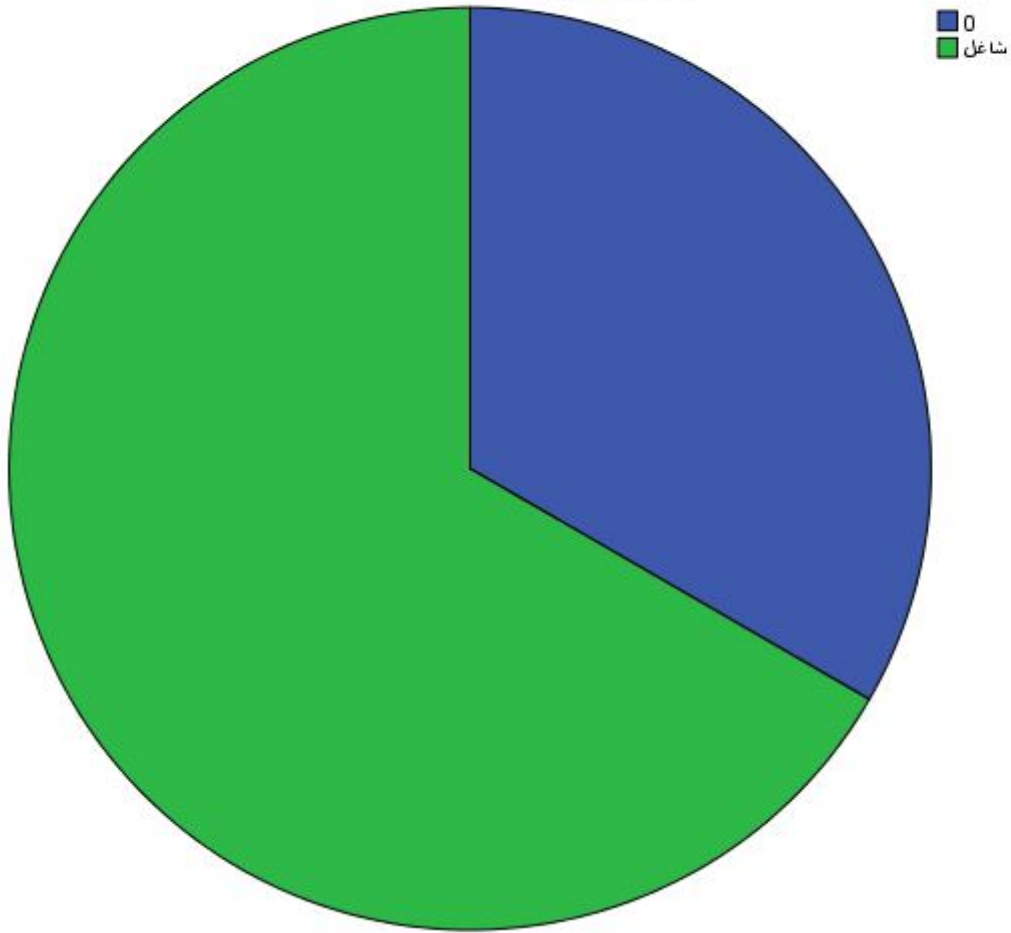

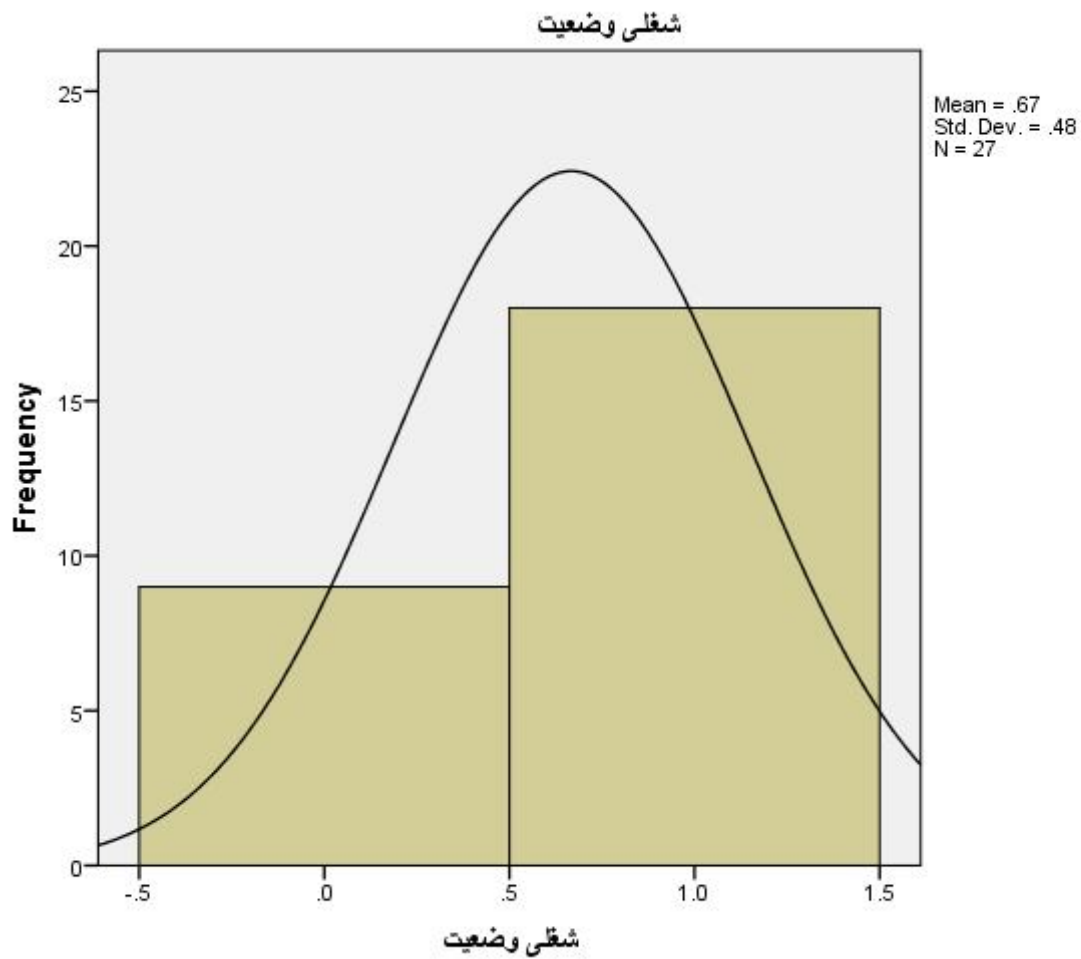

Statistics

q1: من معمولا کارهای خودم را شخصا انجام می دهم

N	Valid	27
	Missing	2
	Mean	3.0000
	Median	4.0000
	Mode	4.00
	Std. Deviation	.00000
	Variance	.000
	Range	2.00
	Minimum	2.00
	Maximum	4.00
	Sum	92.00
Percentiles	25	2.0000
	50	4.0000
	75	4.0000

q1: من معمولاً کارهای خودم را شخصاً انجام می دهم

		Frequency	Percent	Valid Percent	Cumulative Percent
Valid	مخالقم 2	8	27.0	29.0	29.0
	4	19	65.0	70.0	100.0
	Total	27	93.0	100.0	
Missing	System	2	6.0		
Total		29	100.0		

میدم انجام شخصاً خودم کارهای

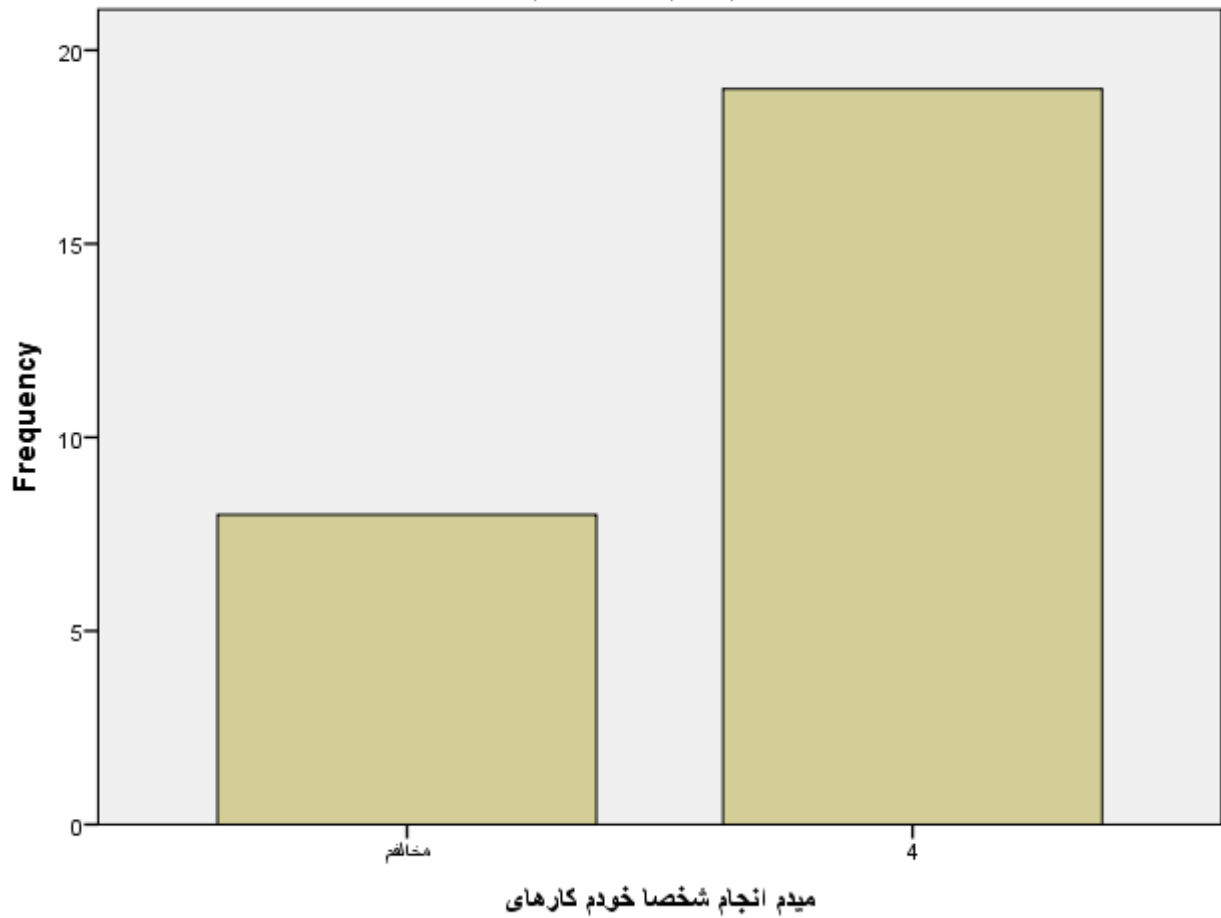

میدم انجام شخصا خودم کارهای

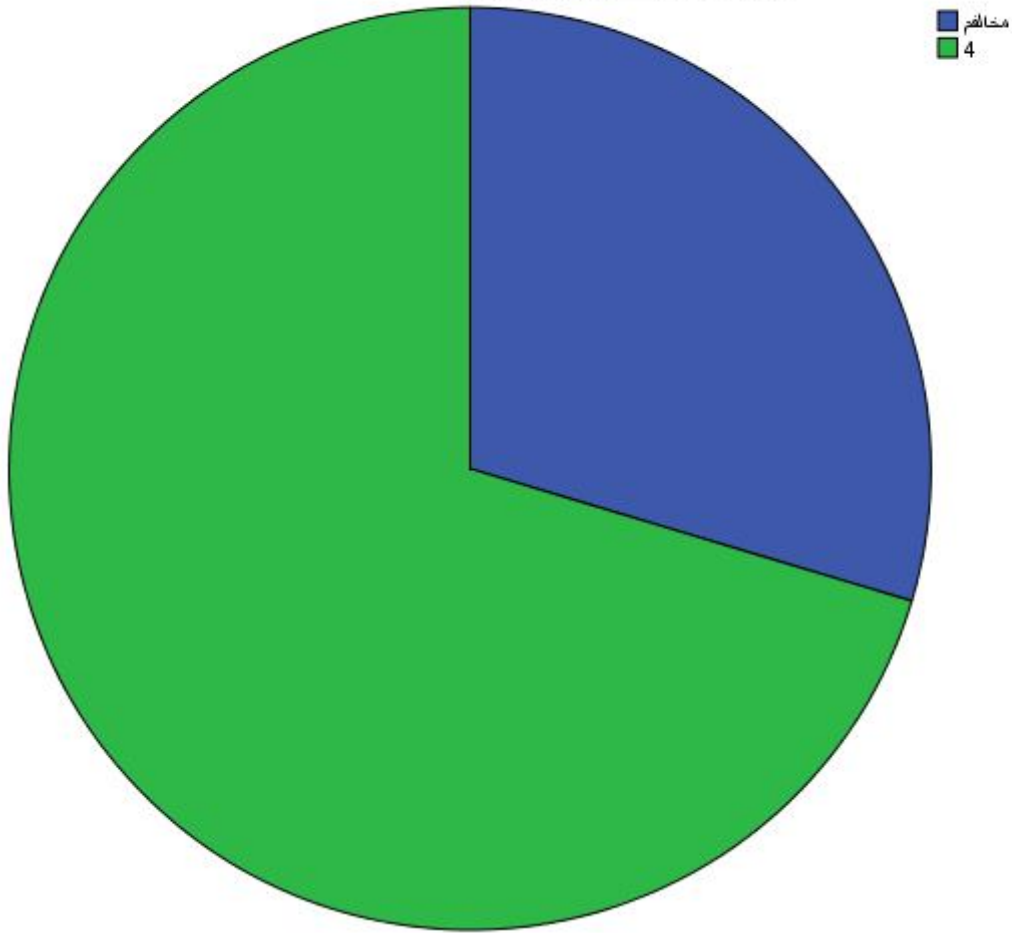

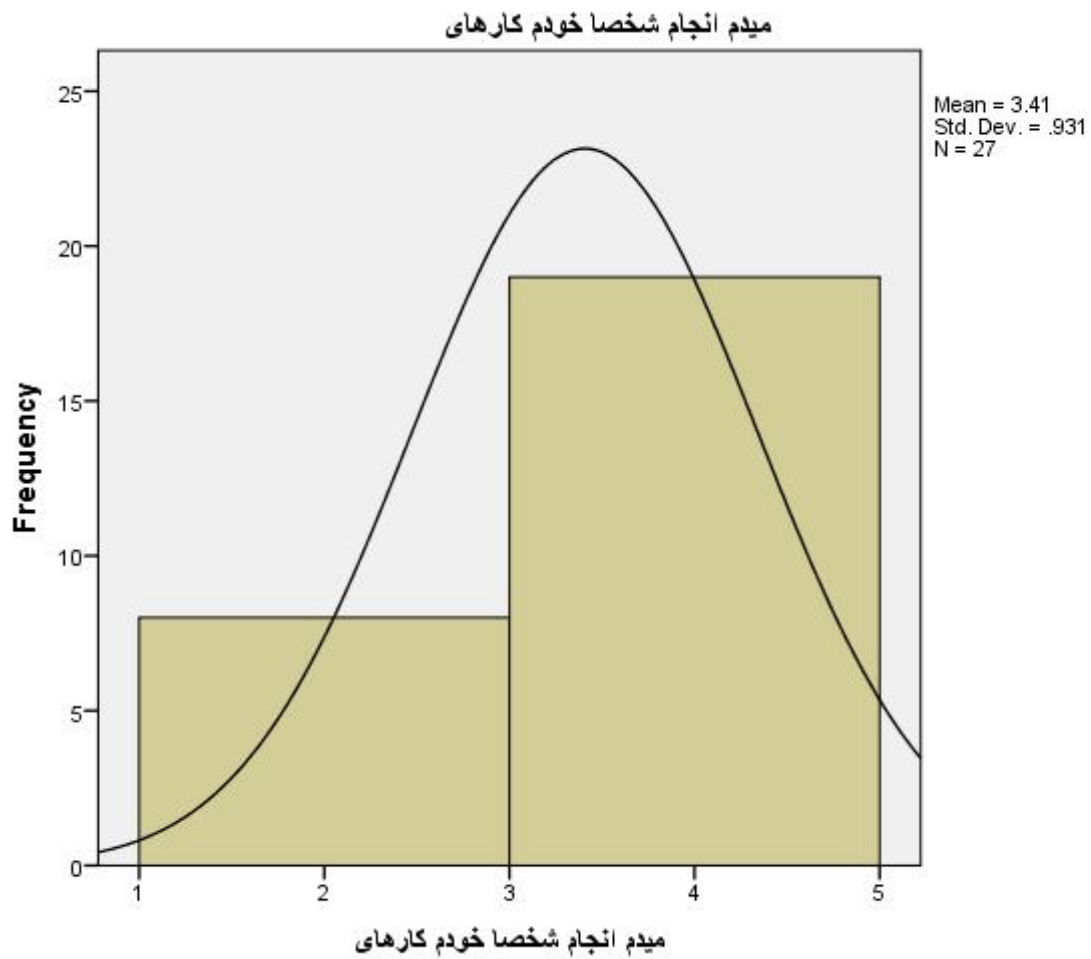

Statistics

Q2: من به حریم خصوصی خیلی اهمیت می دهم

N	Valid	27
	Missing	2
	Mean	3.0000
	Median	4.0000
	Mode	4.00
	Std. Deviation	.00000
	Variance	.000
	Range	2.00
	Minimum	2.00
	Maximum	4.00
	Sum	96.00
Percentiles	25	4.0000
	50	4.0000
	75	4.0000

q2: من به حریم خصوصی خیلی اهمیت می دهم

		Frequency	Percent	Valid Percent	Cumulative Percent
Valid	مخالف 2	6	20.0	22.0	22.0
	4	21	72.0	77.0	100.0
	Total	27	93.0	100.0	
Missing	System	2	6.0		
Total		29	100.0		

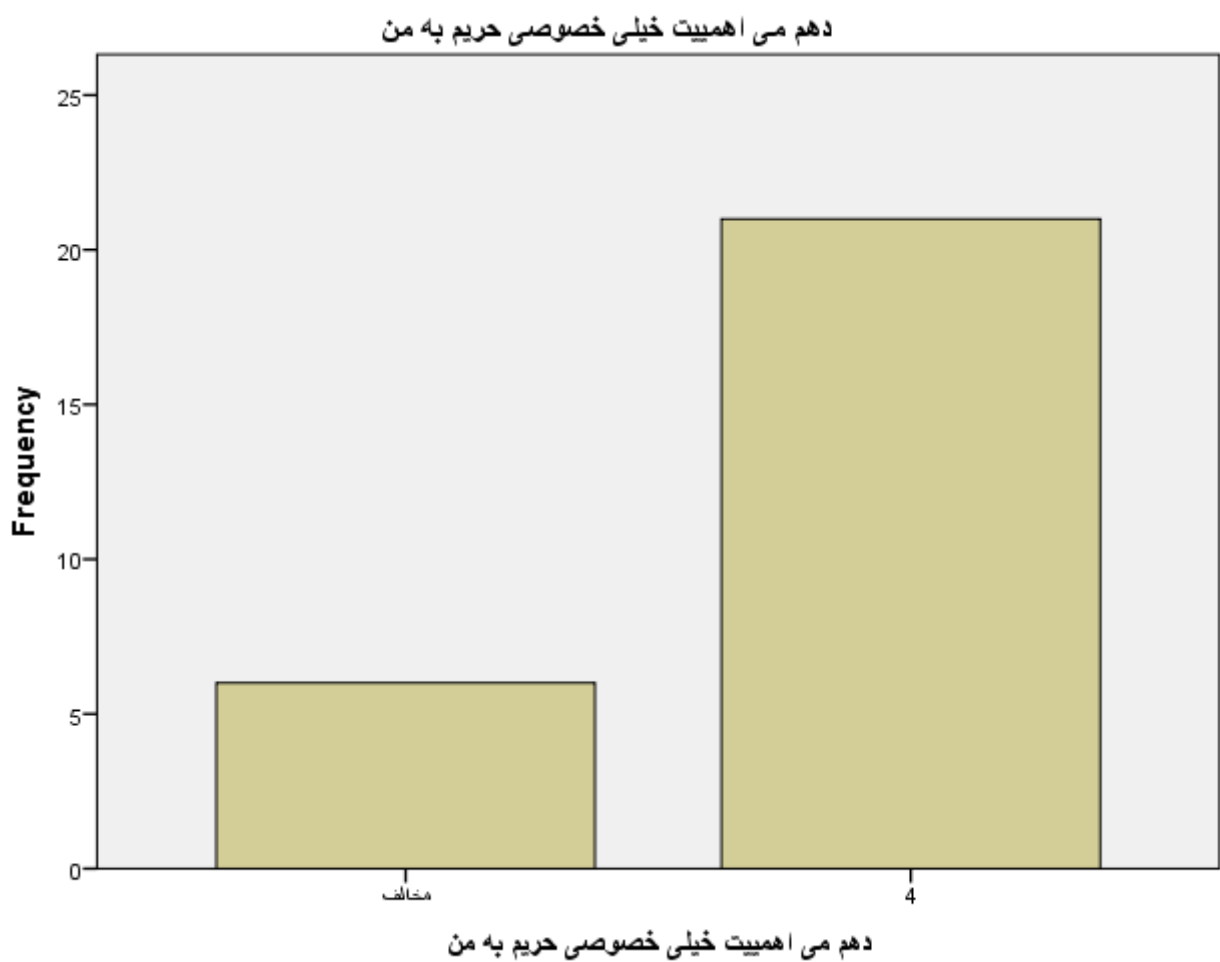

دهم می اهمیت خیلی خصوصی حریم به من

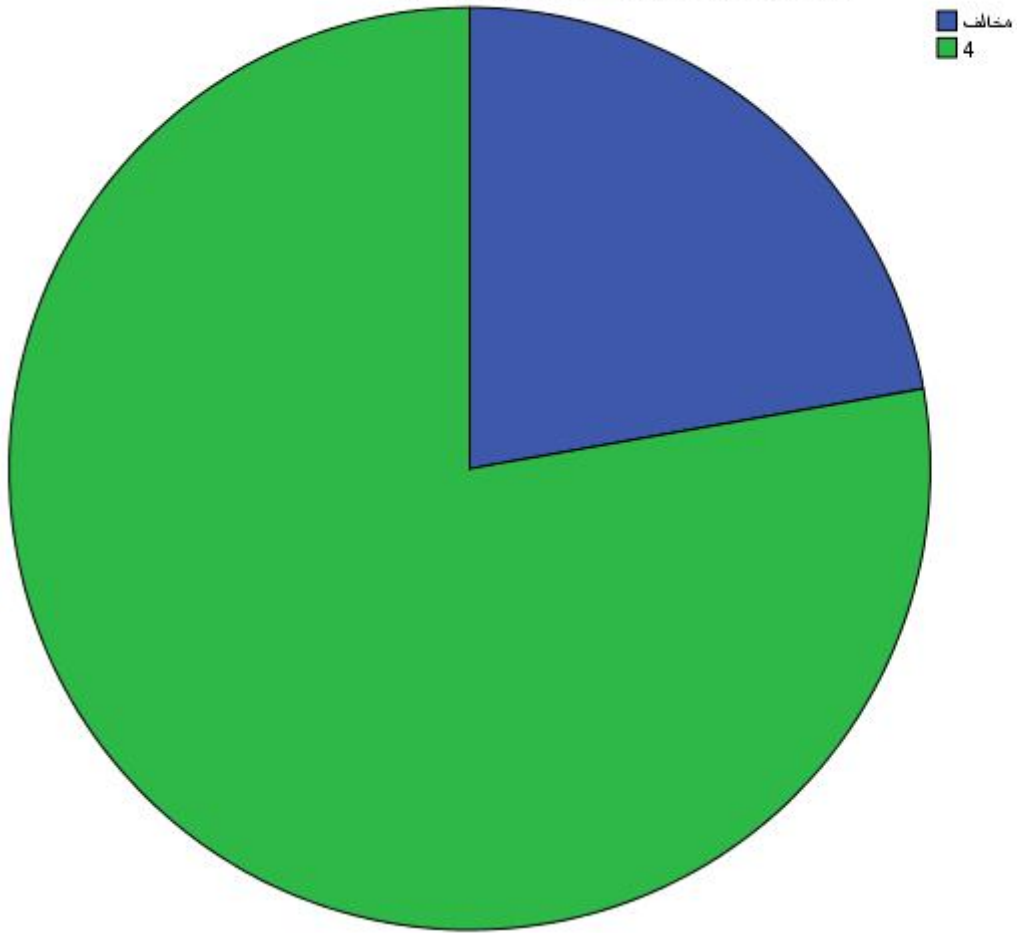

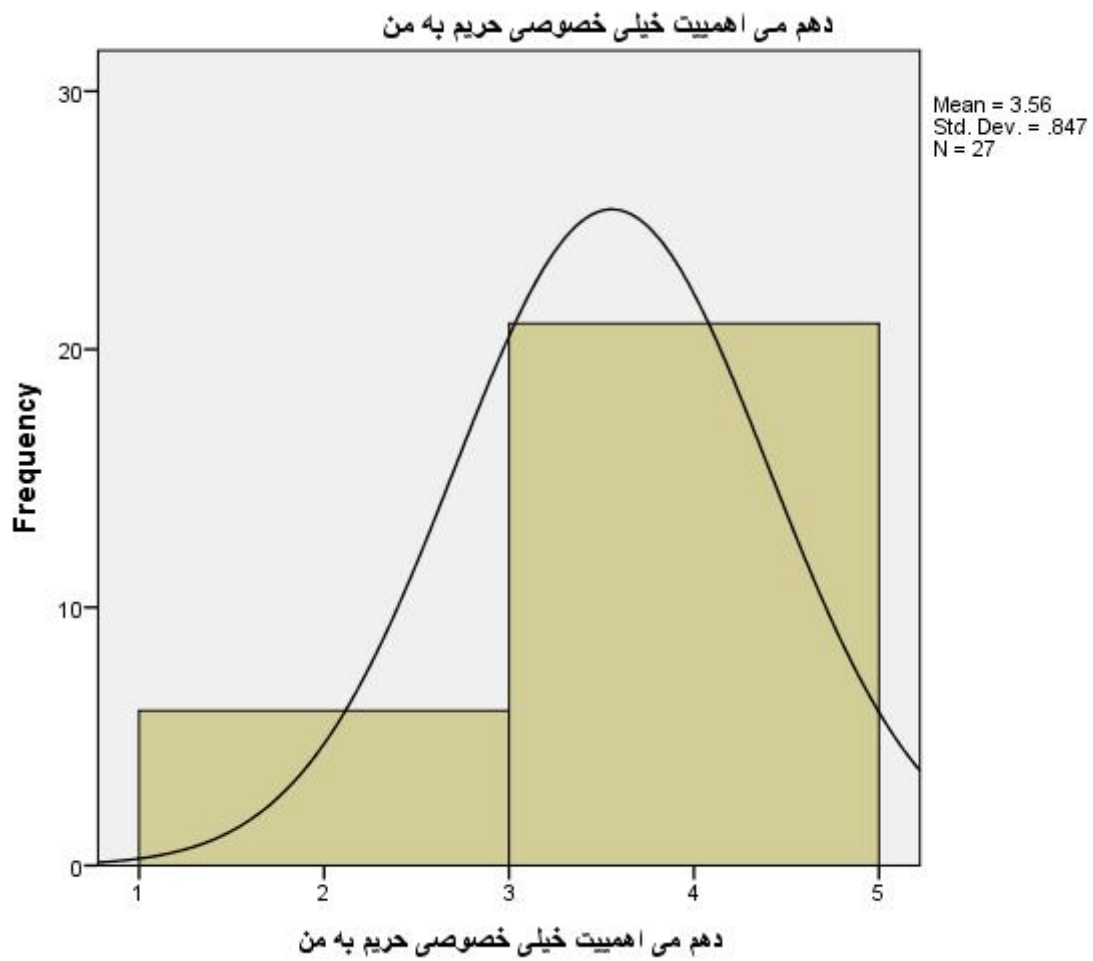

Statistics

Q3: من متمایز بودن را دوست دارم

N	Valid	27
	Missing	2
	Mean	3.000
	Median	4.0000
	Mode	4.00
	Std. Deviation	.00000
	Variance	.000
	Range	2.00
	Minimum	2.00
	Maximum	4.00
	Sum	90.00
Percentiles	25	2.0000
	50	4.0000
	75	4.0000

q3: من متمایز بودن را دوست دارم

		Frequency	Percent	Valid Percent	Cumulative Percent
Valid	2 مخالف	9	31.0	33.0	33.0
	4	18	62.1	66.0	100.0
	Total	27	93.0	100.0	
Missing	System	2	6.0		
Total		29	100.0		

دارم دوست را بودن متمایز من

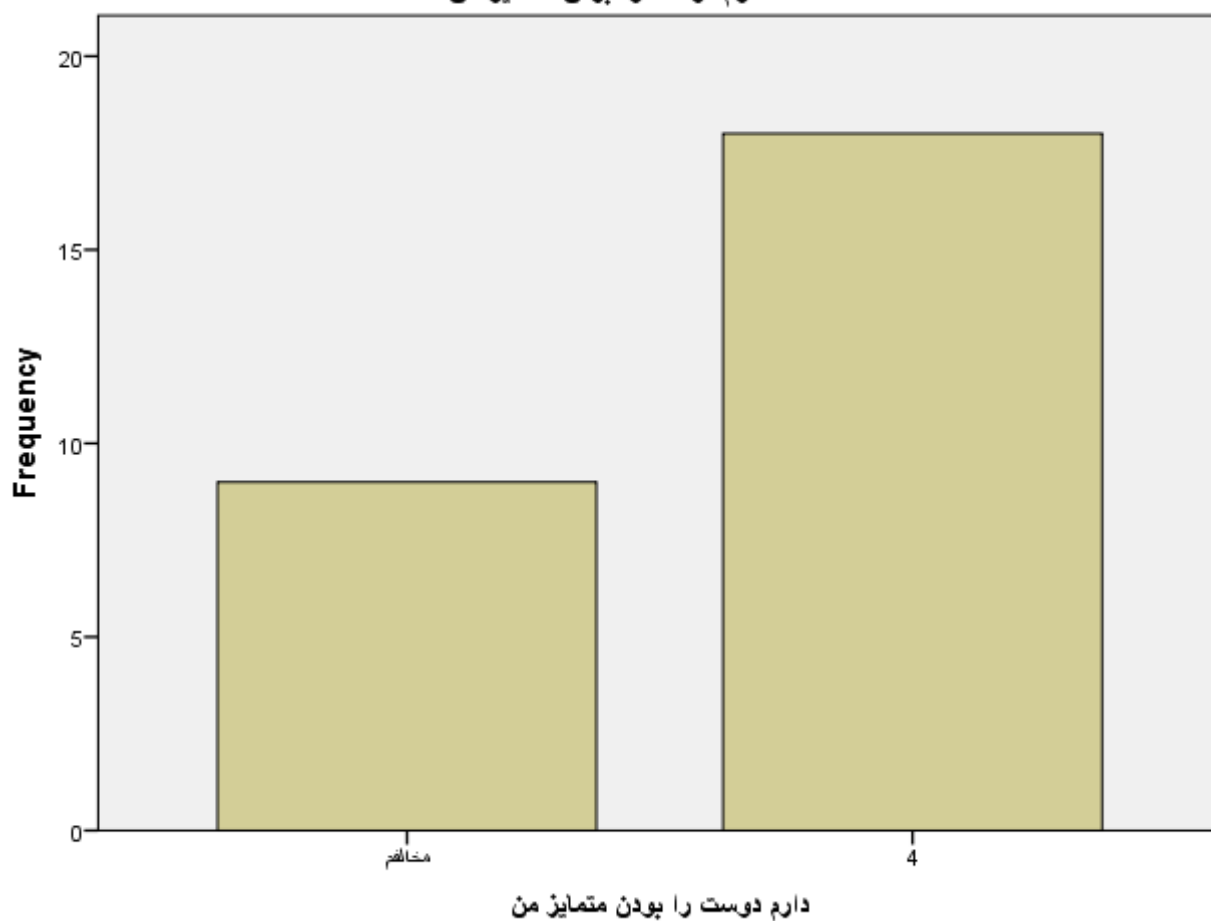

دارم دوست را بودن متمایز من

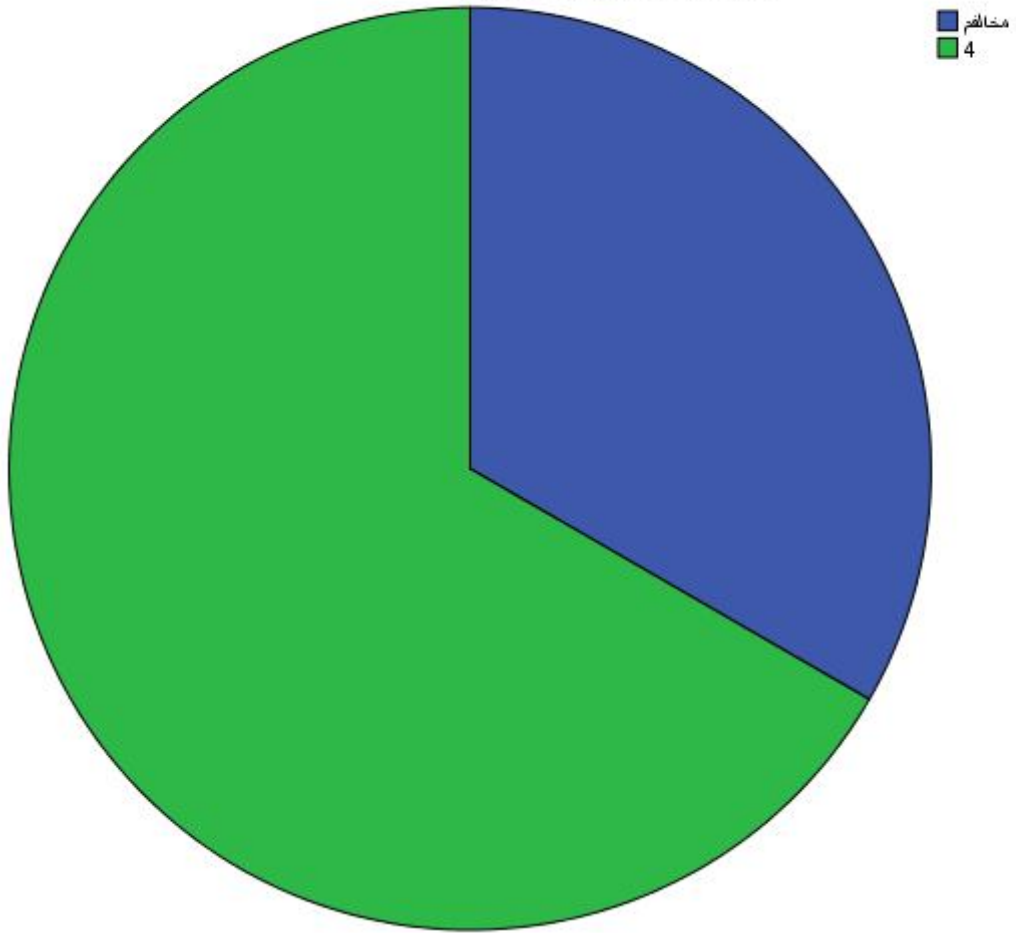

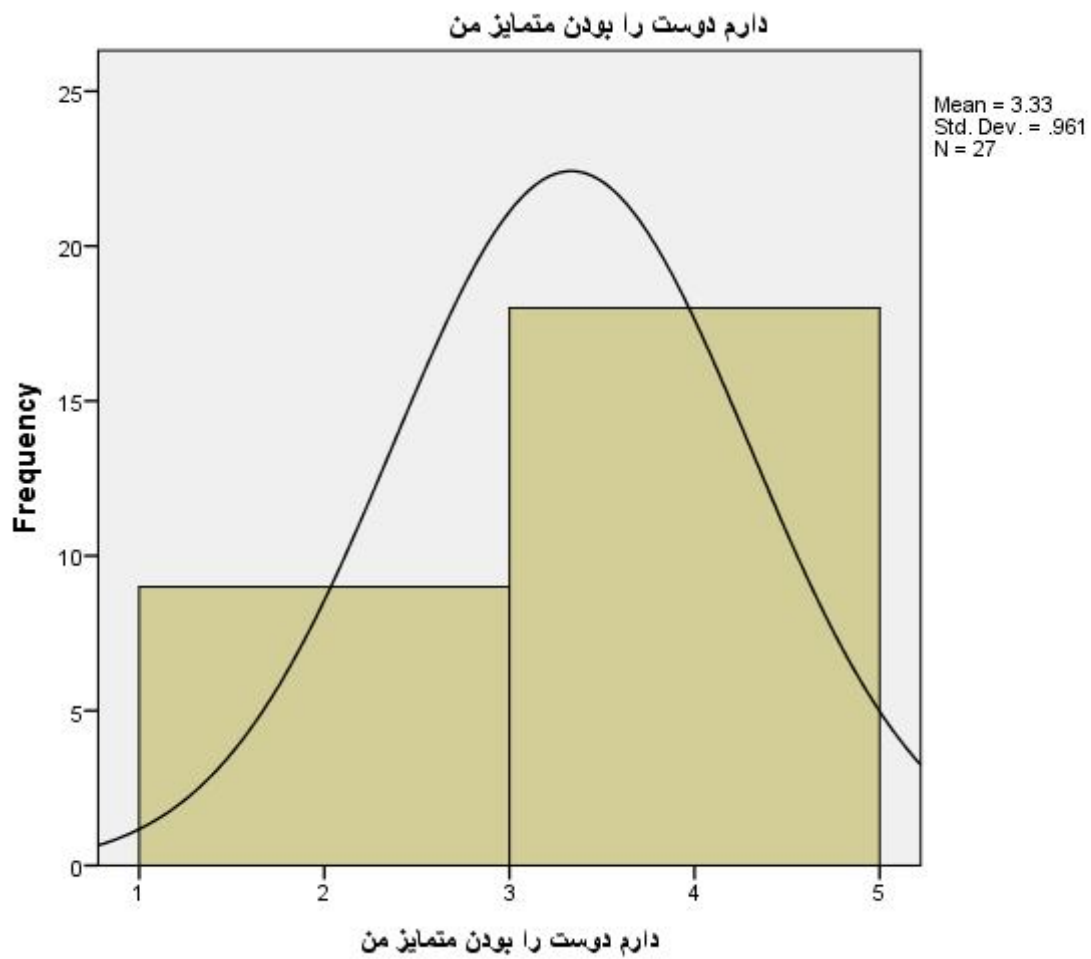

Statistics

Q4: زندگی من باید مستقل از دیگران باشد

N	Valid	27
	Missing	2
	Mean	3.0000
	Median	4.0000
	Mode	4.00
	Std. Deviation	.00000
	Variance	.000
	Range	2.00
	Minimum	2.00
	Maximum	4.00
	Sum	94.00
Percentiles	25	2.0000
	50	4.0000
	75	4.0000

q4

		Frequency	Percent	Valid Percent	Cumulative Percent
Valid	2 مخالف	7	24.0	25.0	25.0
	4	20	68.0	74.1	100.0
	Total	27	93.0	100.0	
Missing	System	2	6.0		
Total		29	100.0		

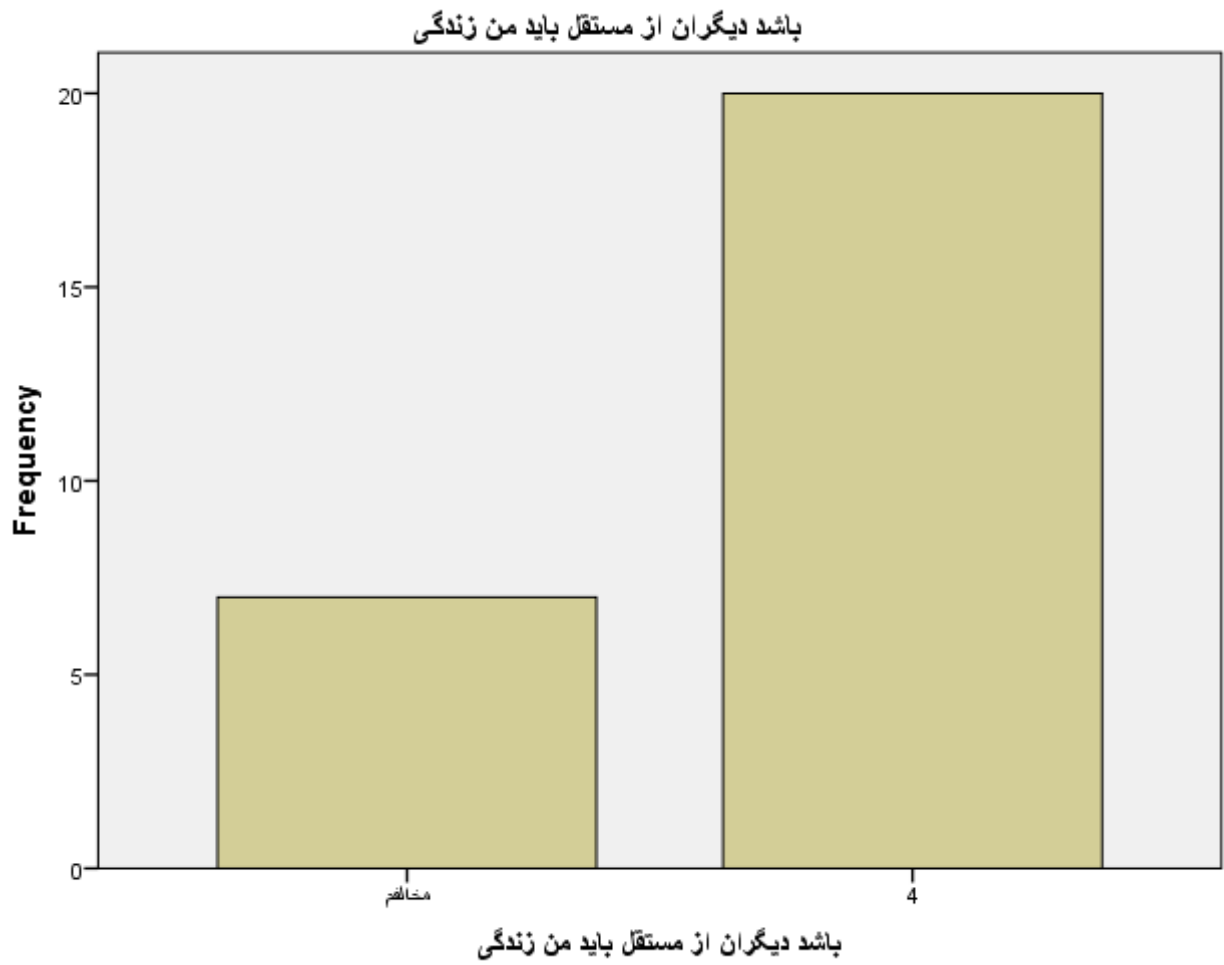

باشد دیگران از مستقل باید من زندگی

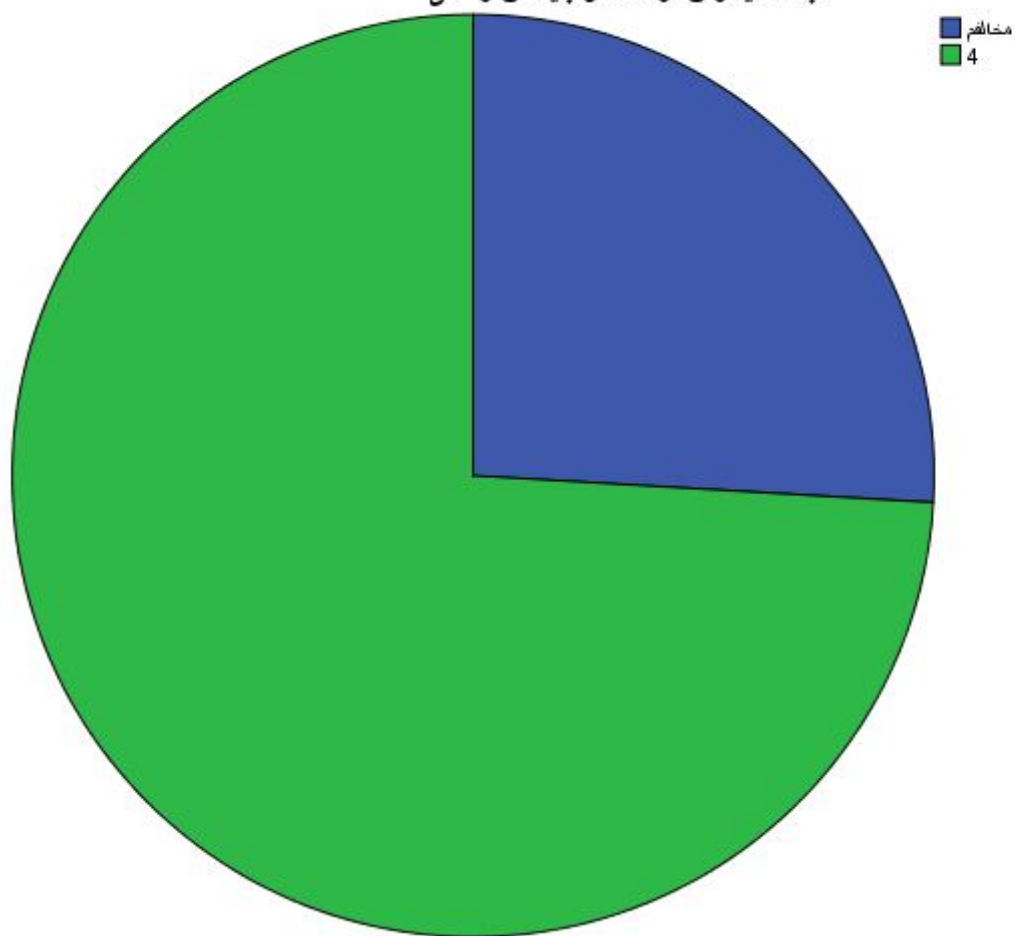

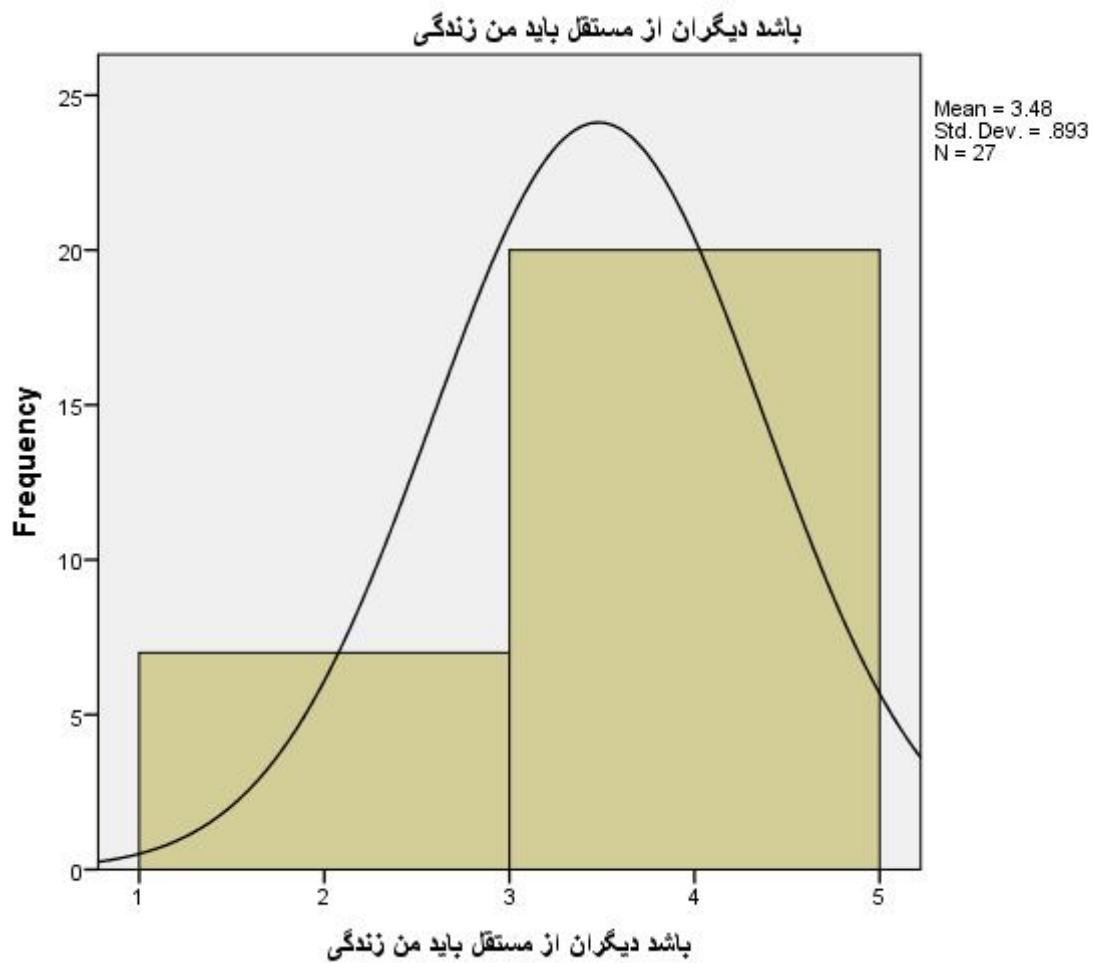

Statistics

Q5: اگر یکی از دوستانم دچار مشکل مالی شود باید کمک کنم

N	Valid	27
	Missing	2
	Mean	3.0000
	Median	4.0000
	Mode	4.00
	Std. Deviation	.00000
	Variance	.000
	Range	2.00
	Minimum	2.00
	Maximum	4.00
	Sum	100.00
Percentiles	25	4.0000
	50	4.0000
	75	4.0000

q5

		Frequency	Percent	Valid Percent	Cumulative Percent
Valid	2 مخالف	4	13.0	14.0	14.0
	4	23	79.0	85.0	100.0
	Total	27	93.0	100.0	
Missing	System	2	6.0		
Total		29	100.0		

کنم کمک باید شود مالی مشکل دچار دوستانم از یکی اگر

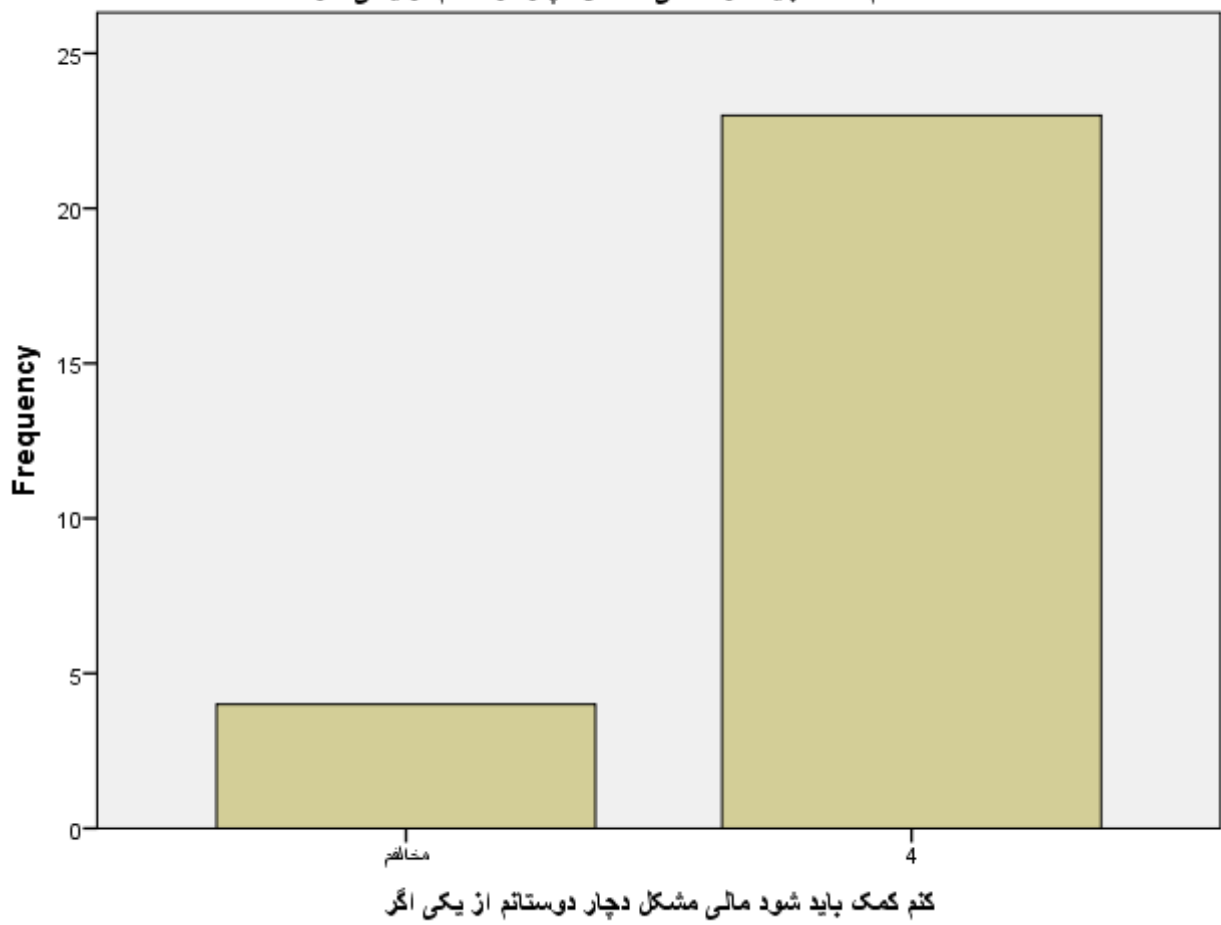

کنم کمک باید شود مالی مشکل دچار دوستاتم از یکی اگر

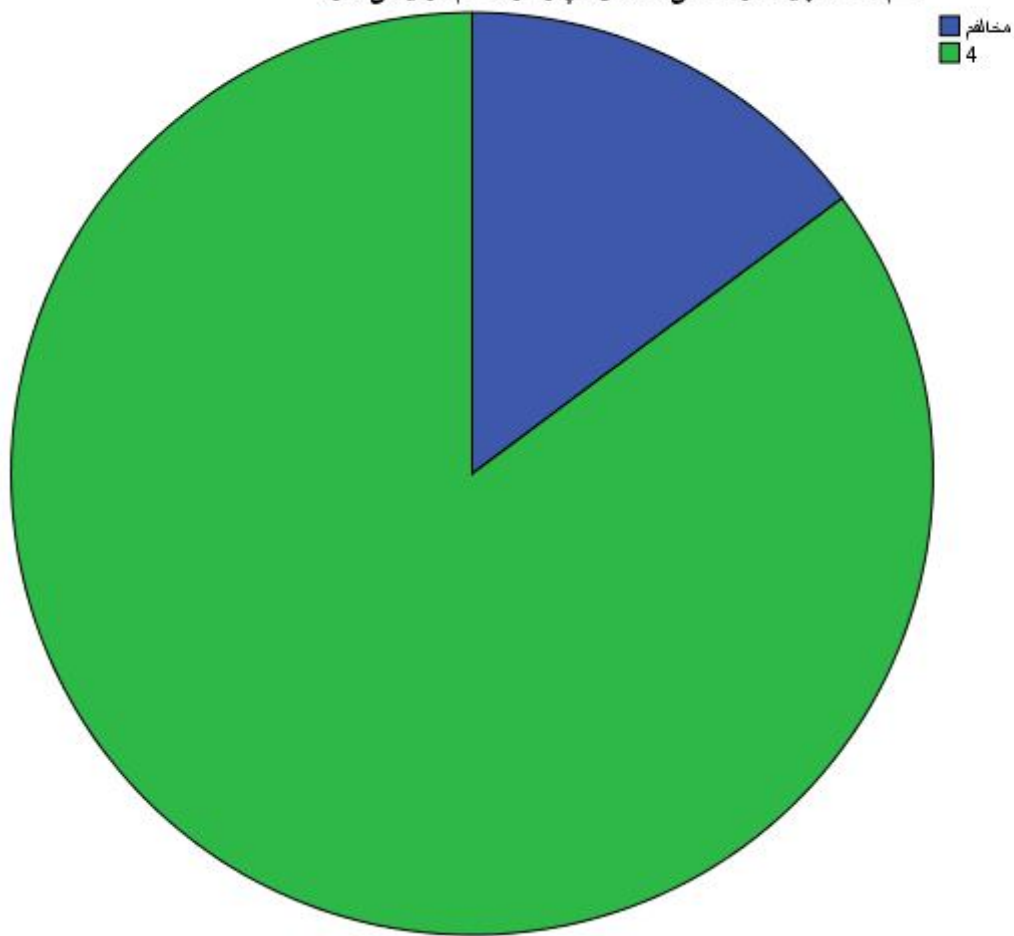

کنم کمک باید شود مالی مشکل دچار دوستاتم از یکی اگر

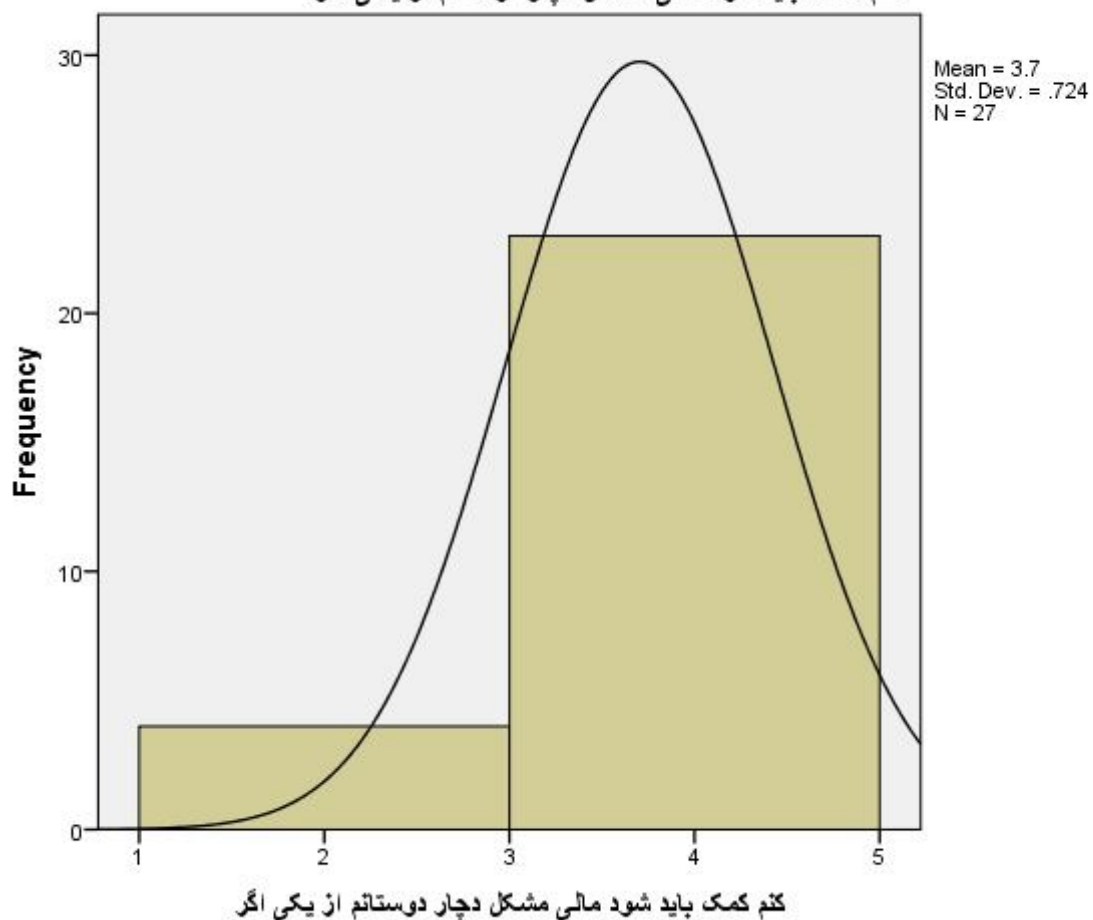

Statistics

Q6: درگروه های جمعی فعال هستیم

N	Valid	27
	Missing	2
	Mean	3.0000
	Median	4.0000
	Mode	4.00
	Std. Deviation	.00000
	Variance	.000
	Range	2.00
	Minimum	2.00
	Maximum	4.00
	Sum	94.00
Percentiles	25	2.0000
	50	4.0000
	75	4.0000

q6

		Frequency	Percent	Valid Percent	Cumulative Percent
Valid	2 مخالف	7	24.0	25.0	25.0
	4	20	68.0	74.1	100.0
	Total	27	93.0	100.0	
Missing	System	2	6.0		
Total		29	100.0		

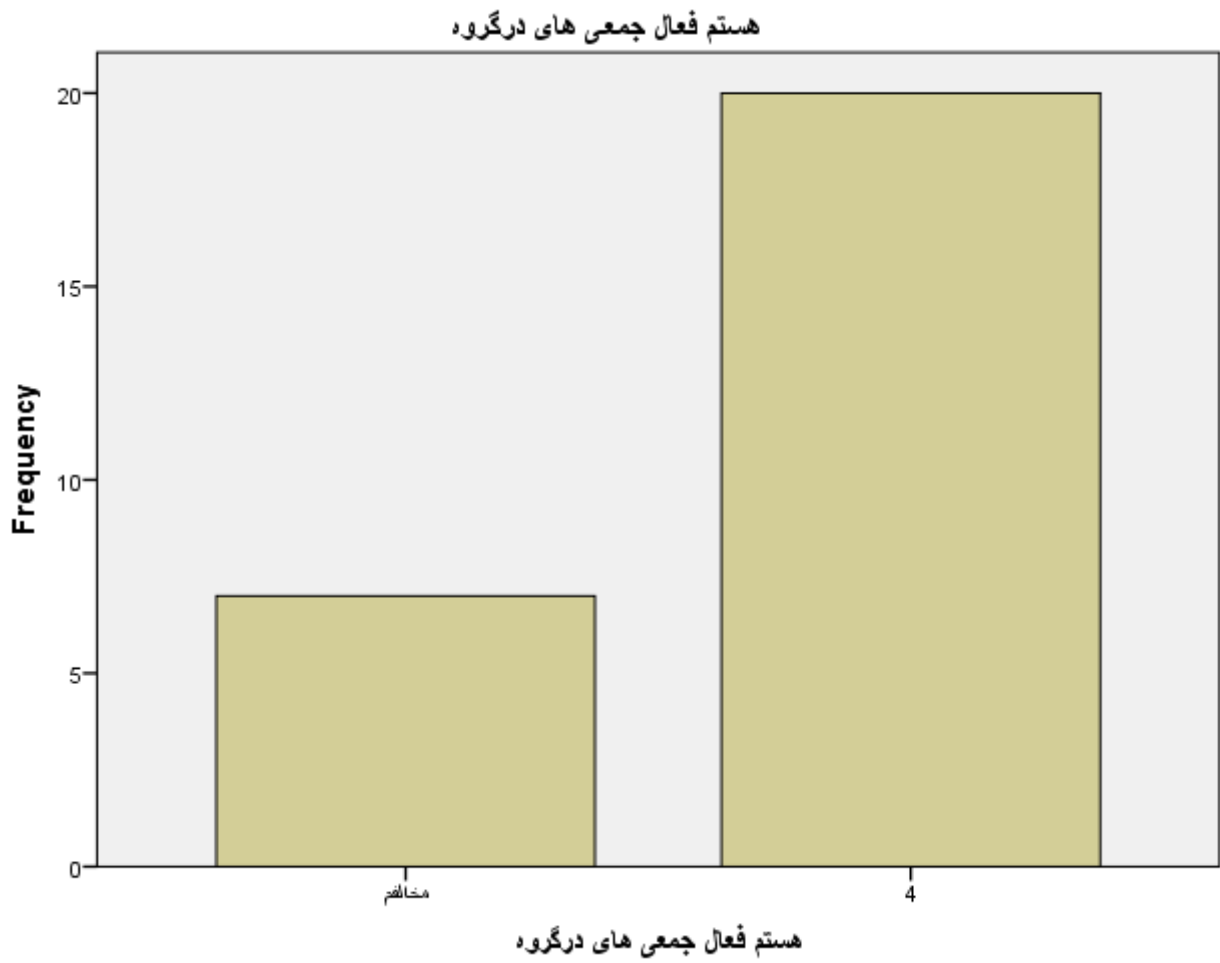

هستم فعال جمعی های درگروه

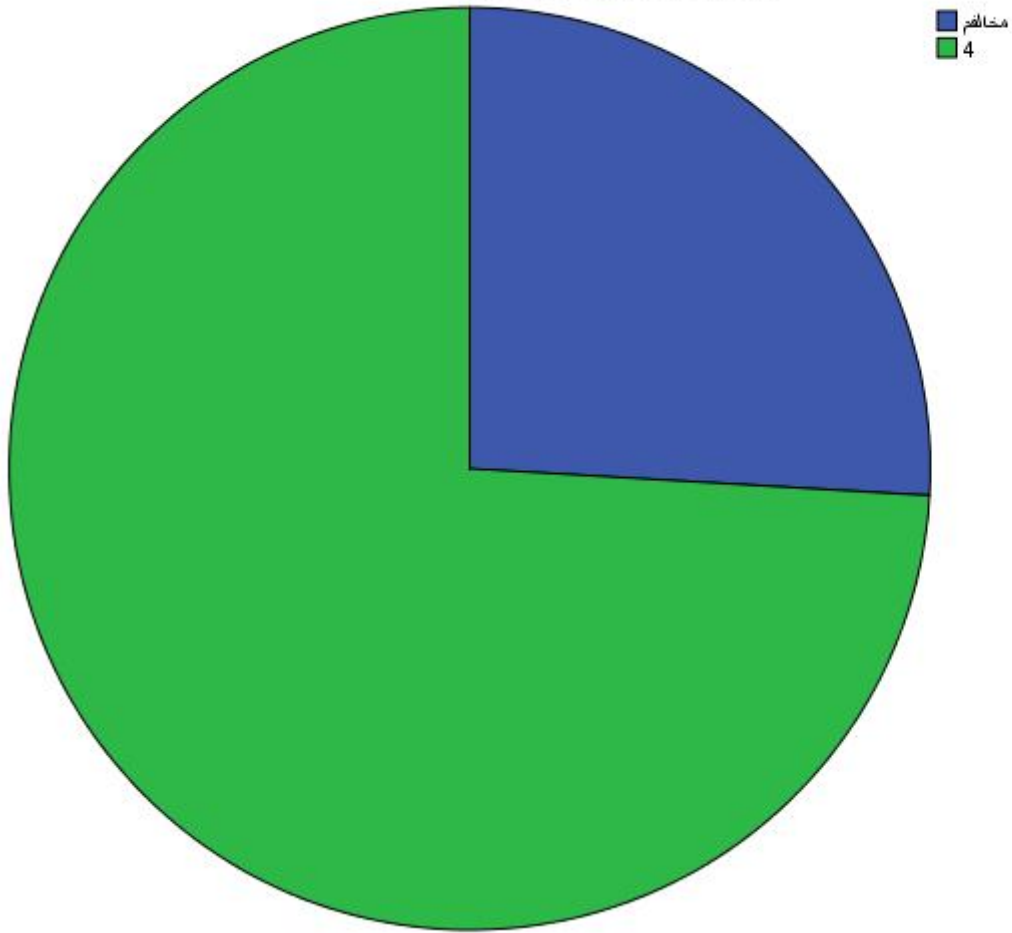

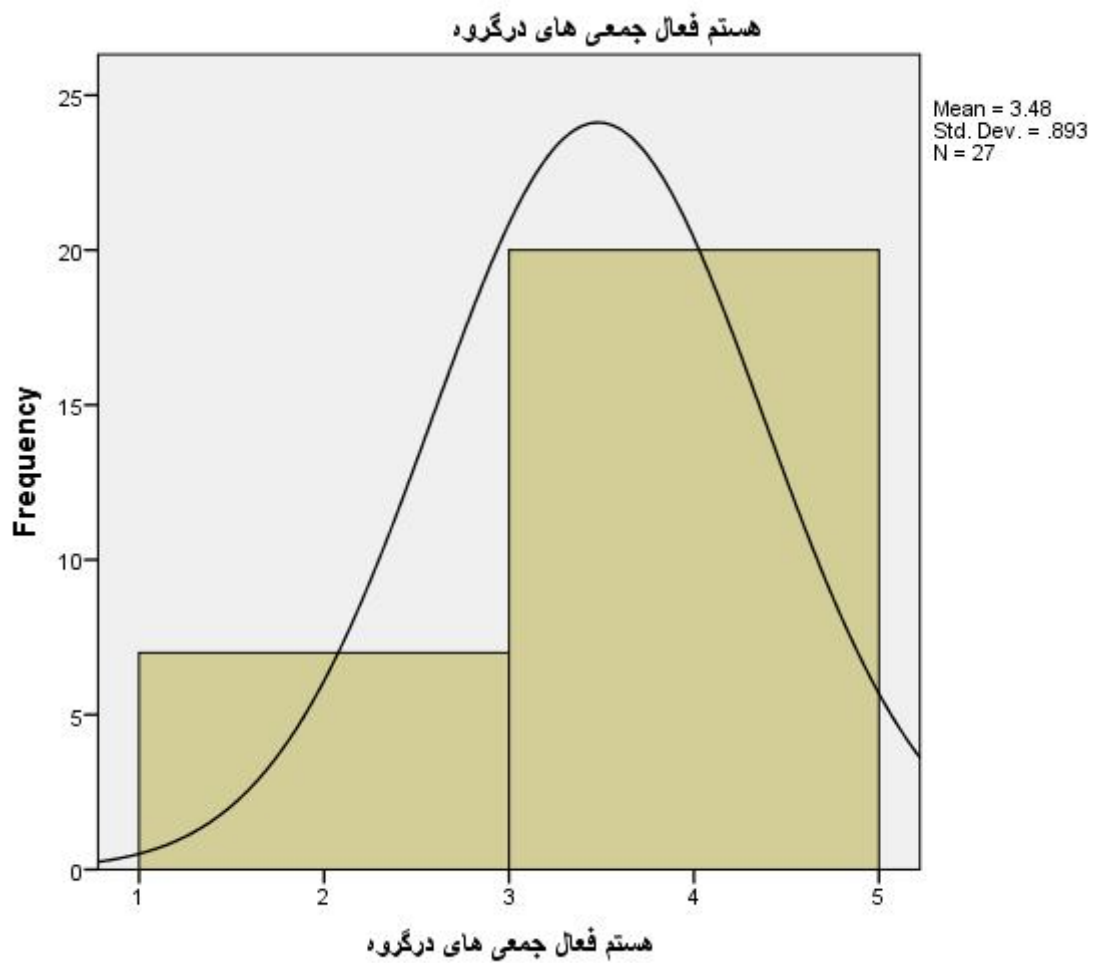

Statistics

Q7: با دوستانم در گروههای آزاد همکاری زیاد دارم

N	Valid	27
	Missing	2
	Mean	3.03
	Median	4.0000
	Mode	4.00
	Std. Deviation	1.018
	Variance	1.037
	Range	2.00
	Minimum	2.00
	Maximum	4.00
	Sum	82.00
Percentiles	25	2.0000
	50	4.0000
	75	4.0000

q7

		Frequency	Percent	Valid Percent	Cumulative Percent
Valid	2 مخالف	13	44.0	48.0	48.0
	4	14	48.0	51.0	100.0
	Total	27	93.0	100.0	
Missing	System	2	6.0		
Total		29	100.0		

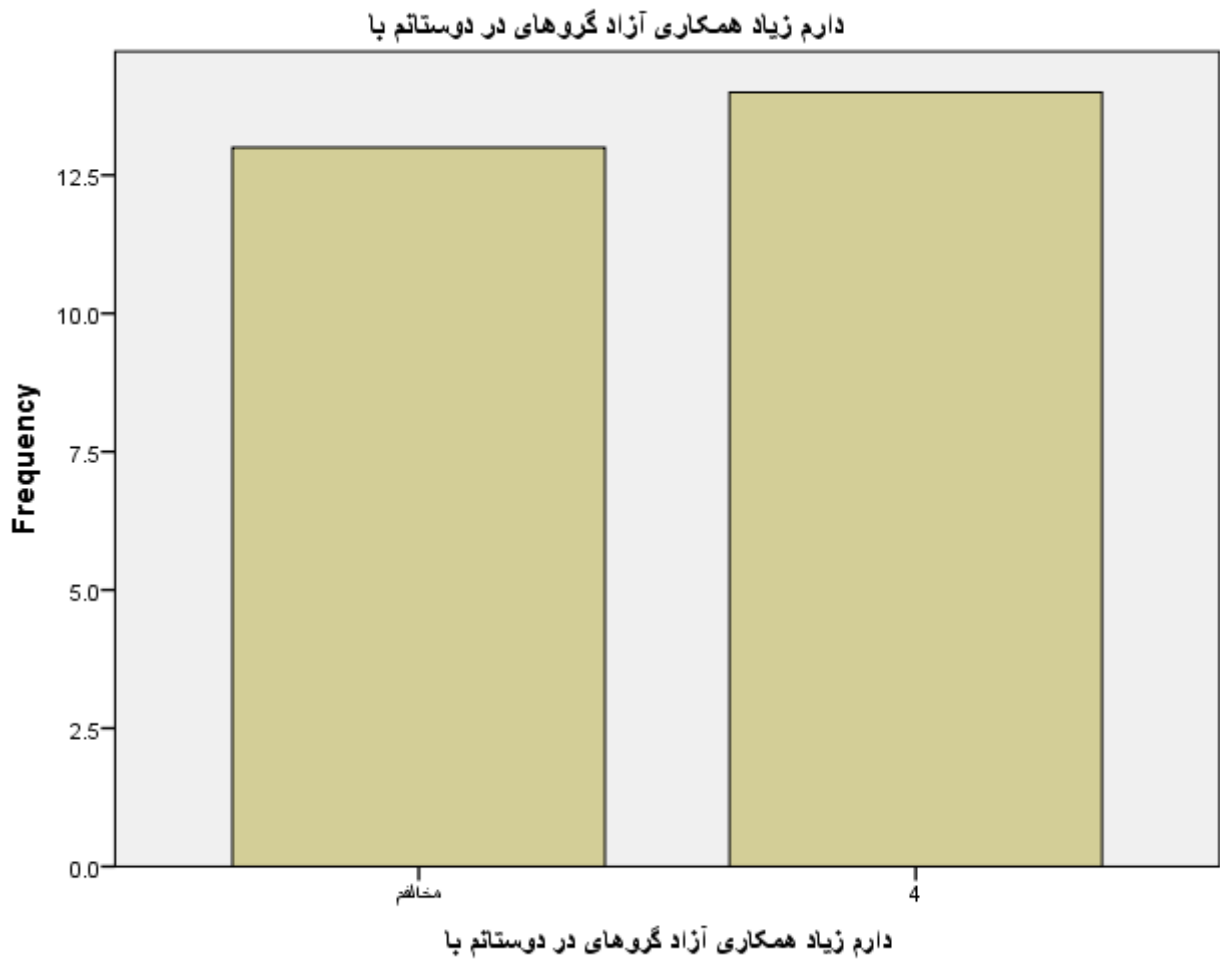

دارم زیاد همکاری آزاد گروه‌های در دوستاتم با

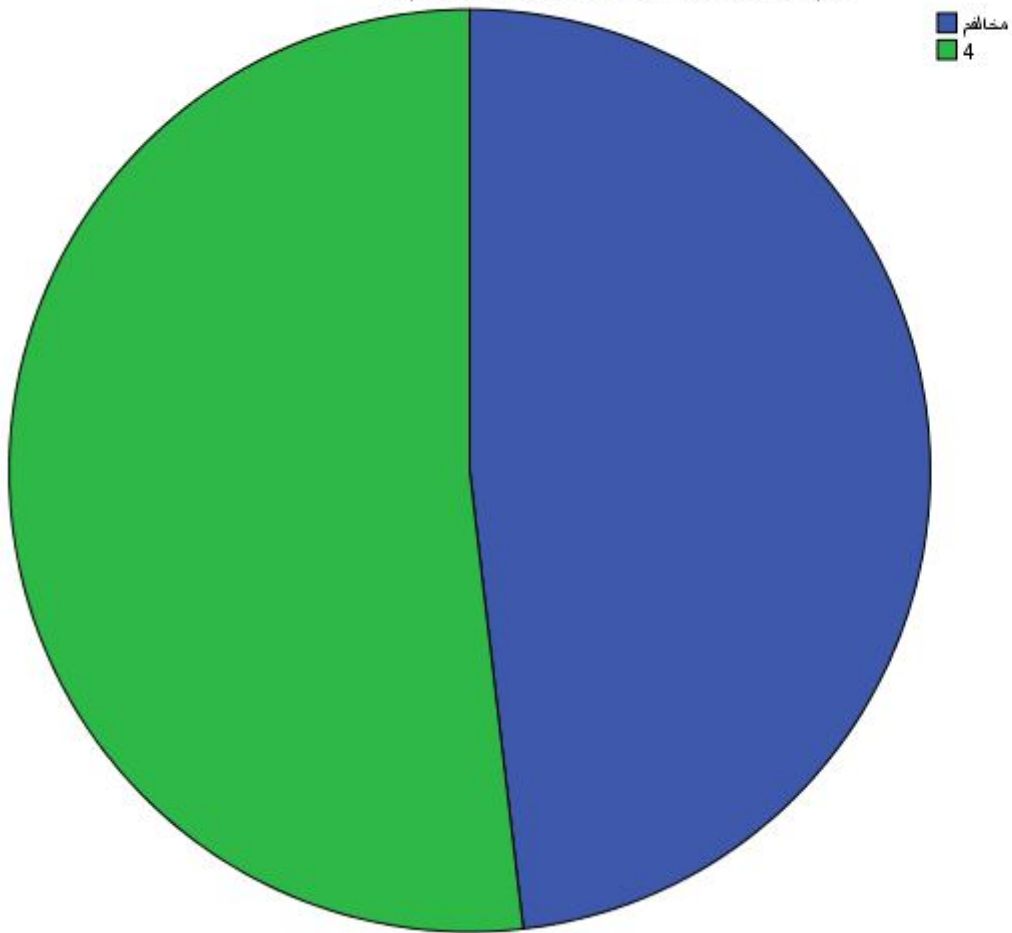

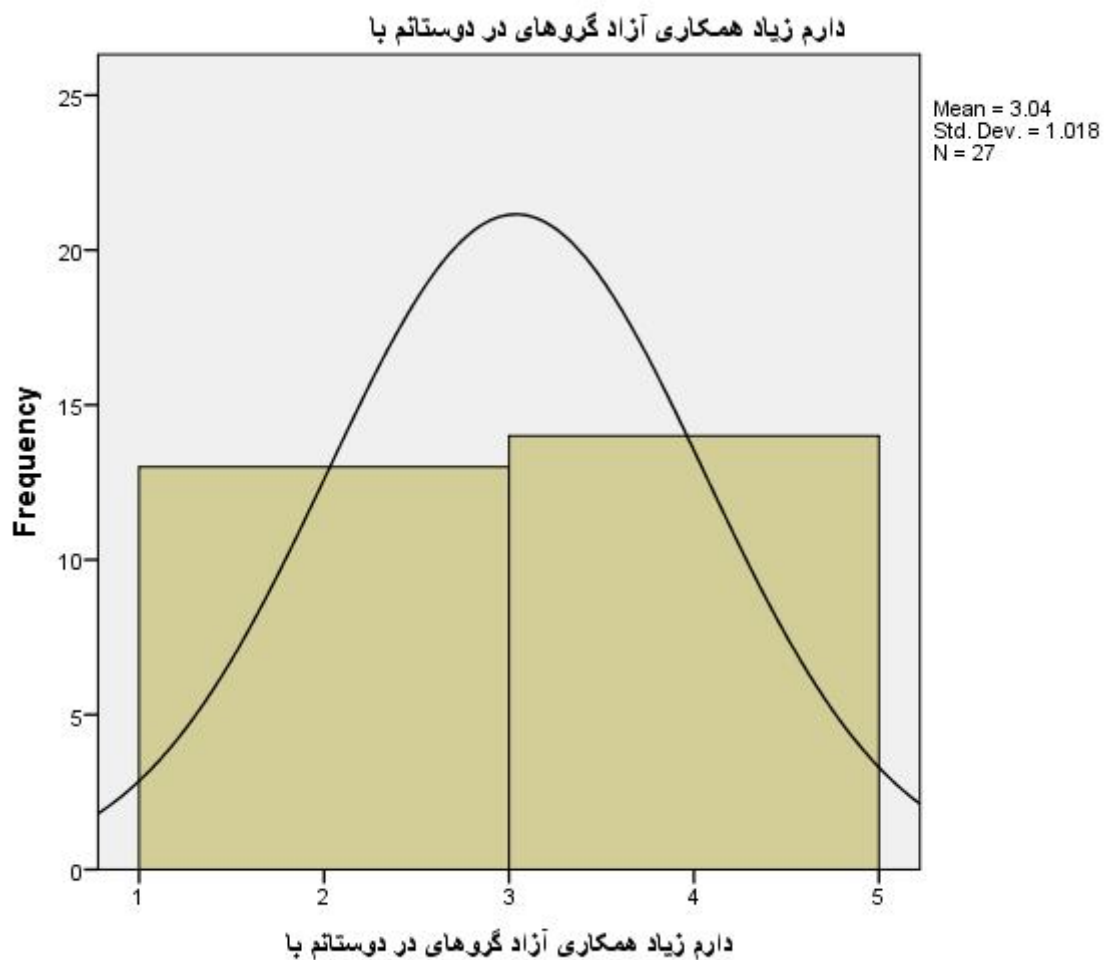

statistics

Q8: من خودم را یک شخص رقابت جو می دانم

N	Valid	27
	Missing	2
	Mean	3.03
	Median	4.0000
	Mode	4.00
	Std. Deviation	1.018
	Variance	1.037
	Range	2.00
	Minimum	2.00
	Maximum	4.00
	Sum	82.00
Percentiles	25	2.0000
	50	4.0000
	75	4.0000

q8

		Frequency	Percent	Valid Percent	Cumulative Percent
Valid	2 مخالف	13	44.0	48.0	48.0
	4	14	48.0	51.0	100.0
	Total	27	93.0	100.0	
Missing	System	2	6.0		
Total		29	100.0		

دانم می جو رقابت شخص یک را خودم من

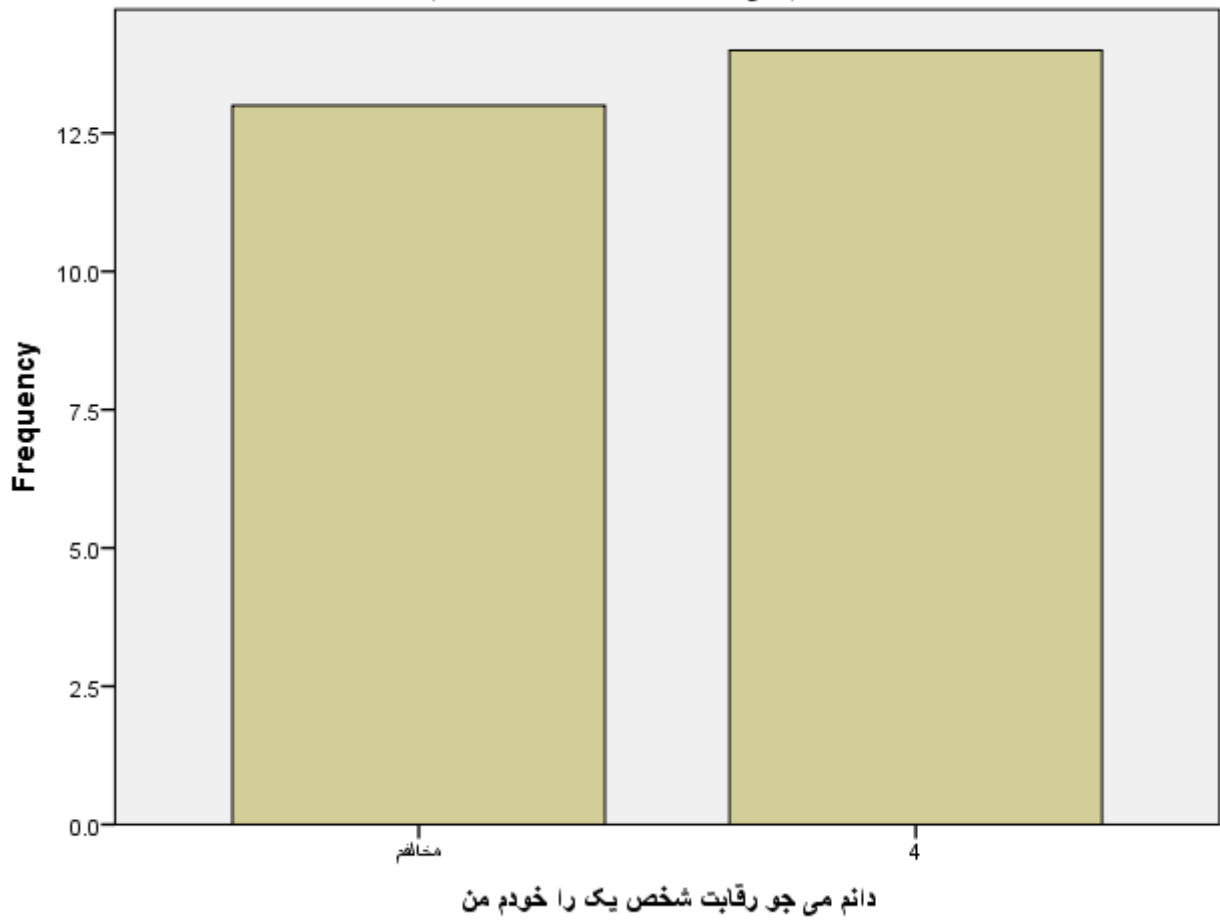

دائماً می جو رقابت شخص یک را خودم من

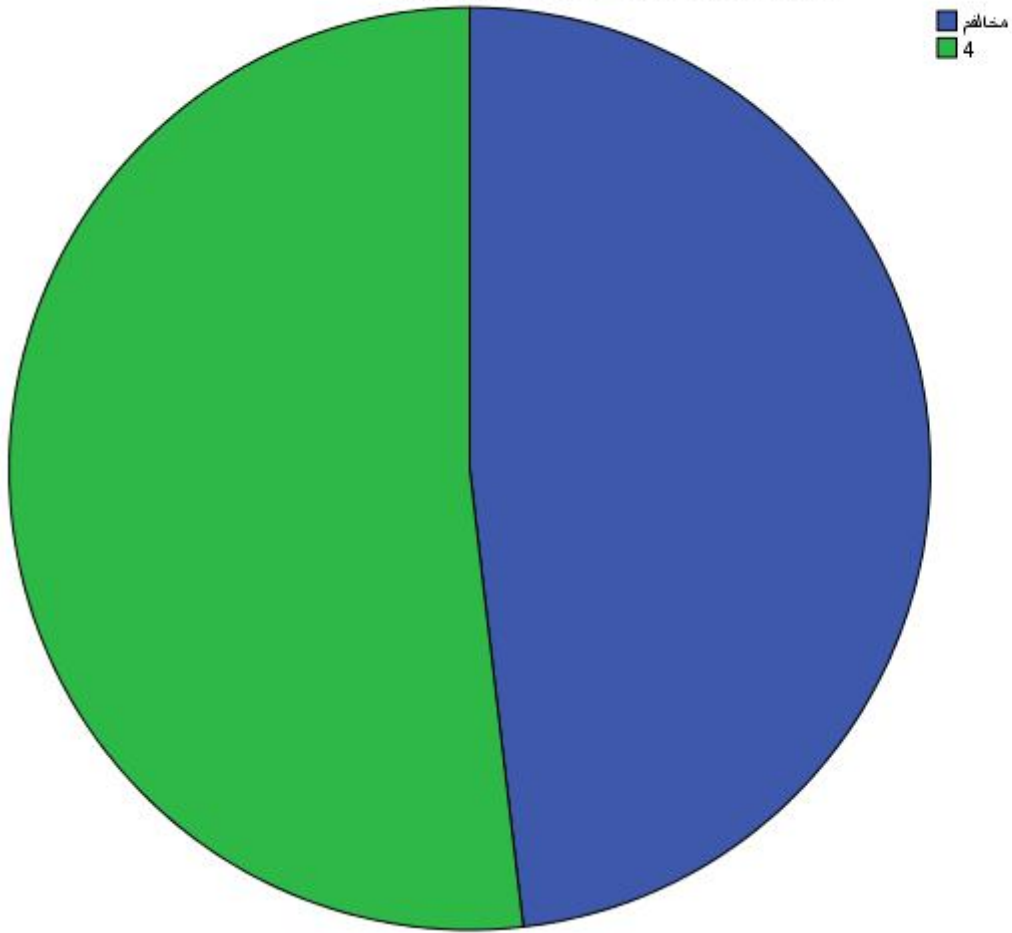

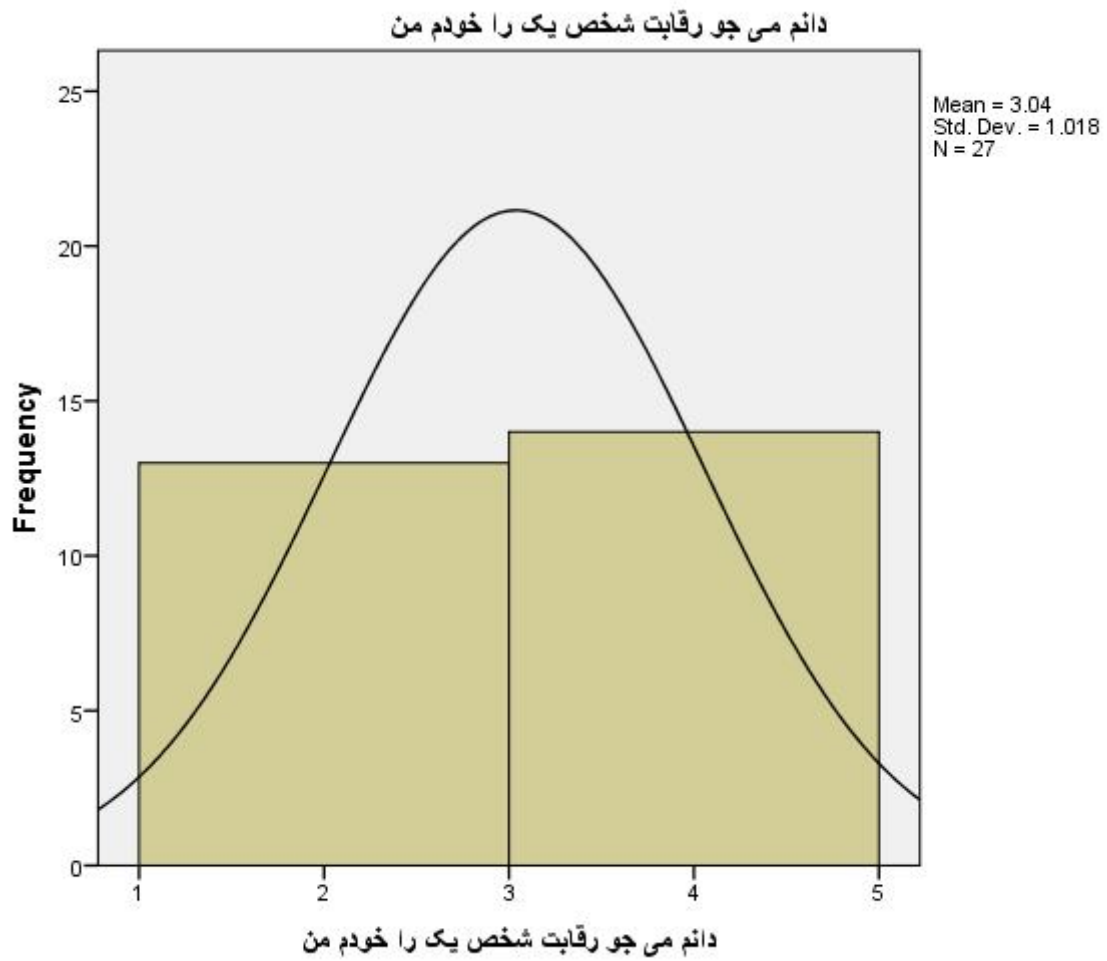

statistics

Q9: قبل از این که تصمیم مهم بگیرم مشورت می کنم

N	Valid	27
	Missing	2
	Mean	3.03
	Median	4.0000
	Mode	4.00
	Std. Deviation	1.012
	Variance	1.027
	Range	2.00
	Minimum	2.00
	Maximum	4.00
	Sum	84.00
Percentiles	25	2.0000
	50	4.0000
	75	4.0000

q9

		Frequency	Percent	Valid Percent	Cumulative Percent
Valid	2 مخالف	12	41.0	44.0	44.0
	4	15	51.0	55.0	100.0
	Total	27	93.0	100.0	
Missing	System	2	6.0		
Total		29	100.0		

کنم می مشورت بگیرم مهم تصمیم که این از قبل

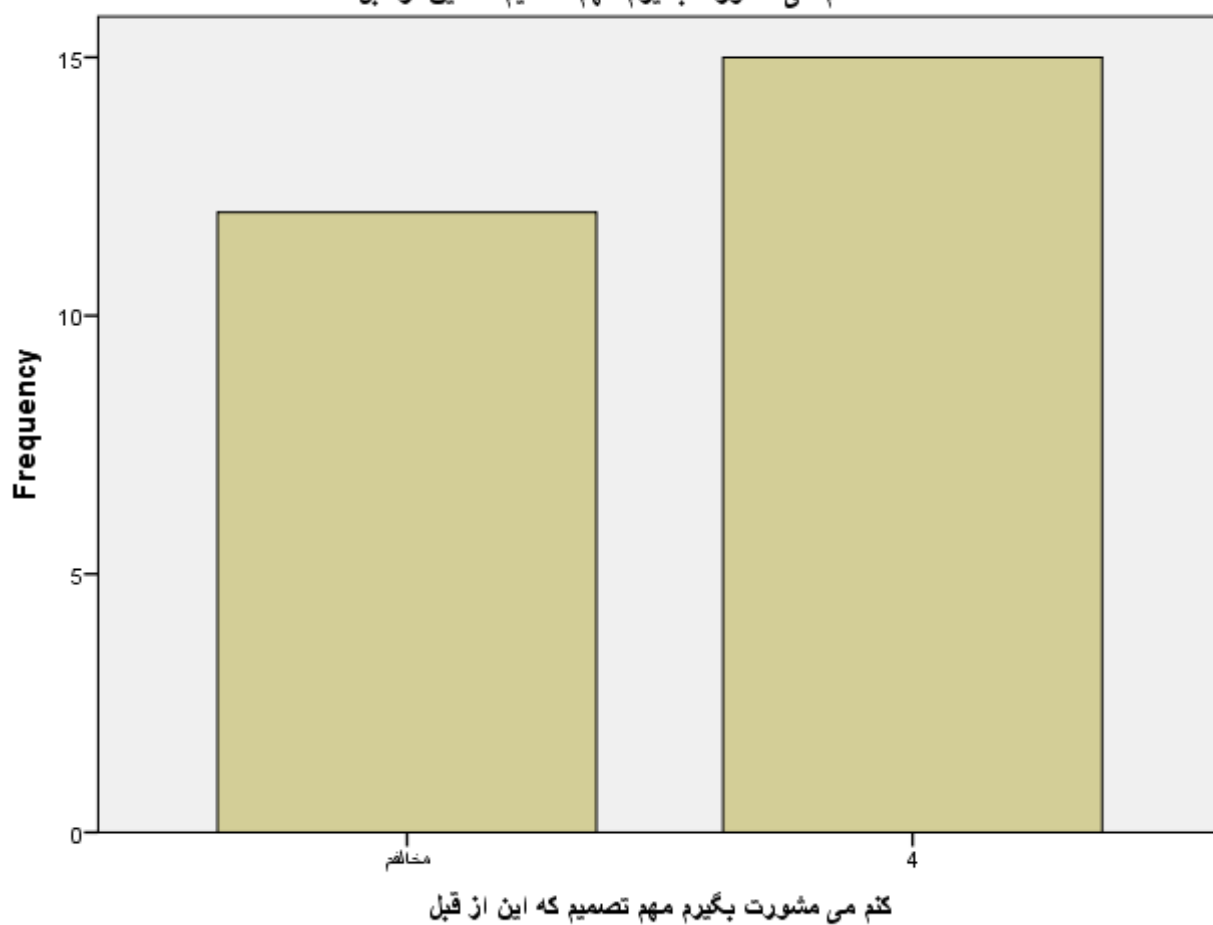

کنم می مشورت بگیرم مهم تصمیم که این از قبل

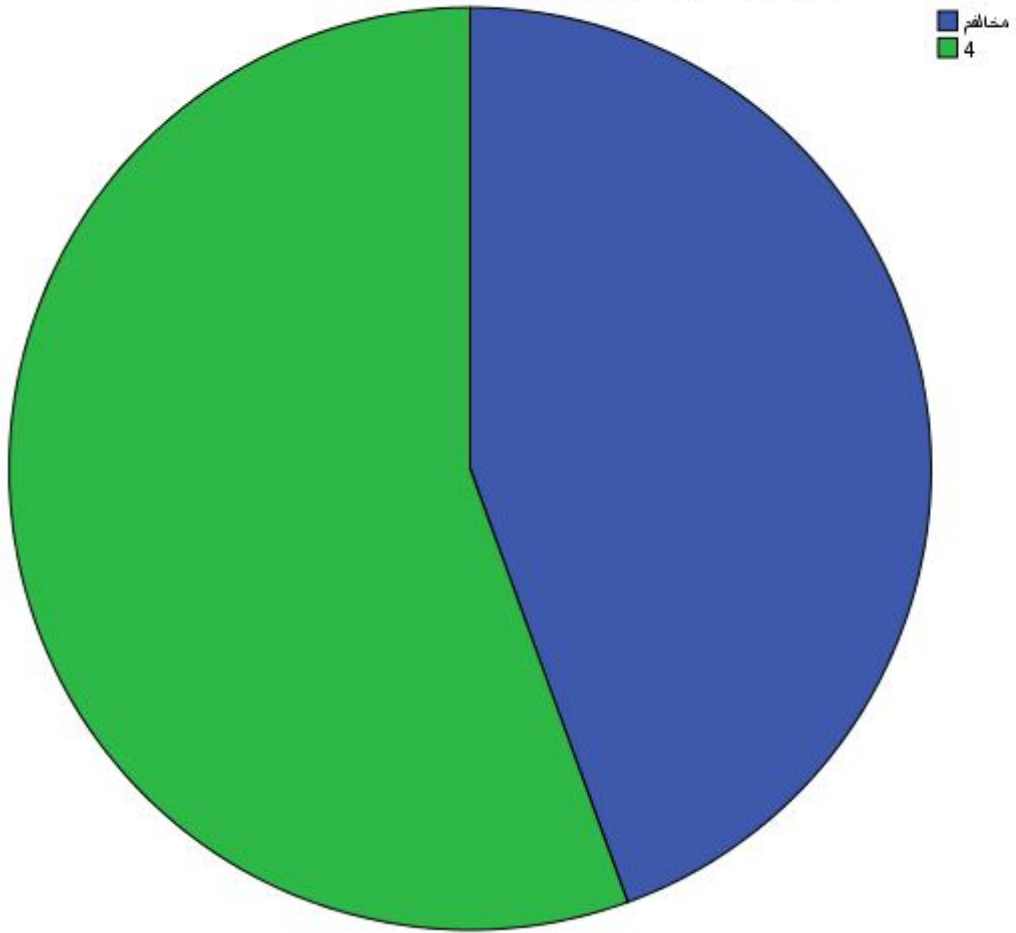

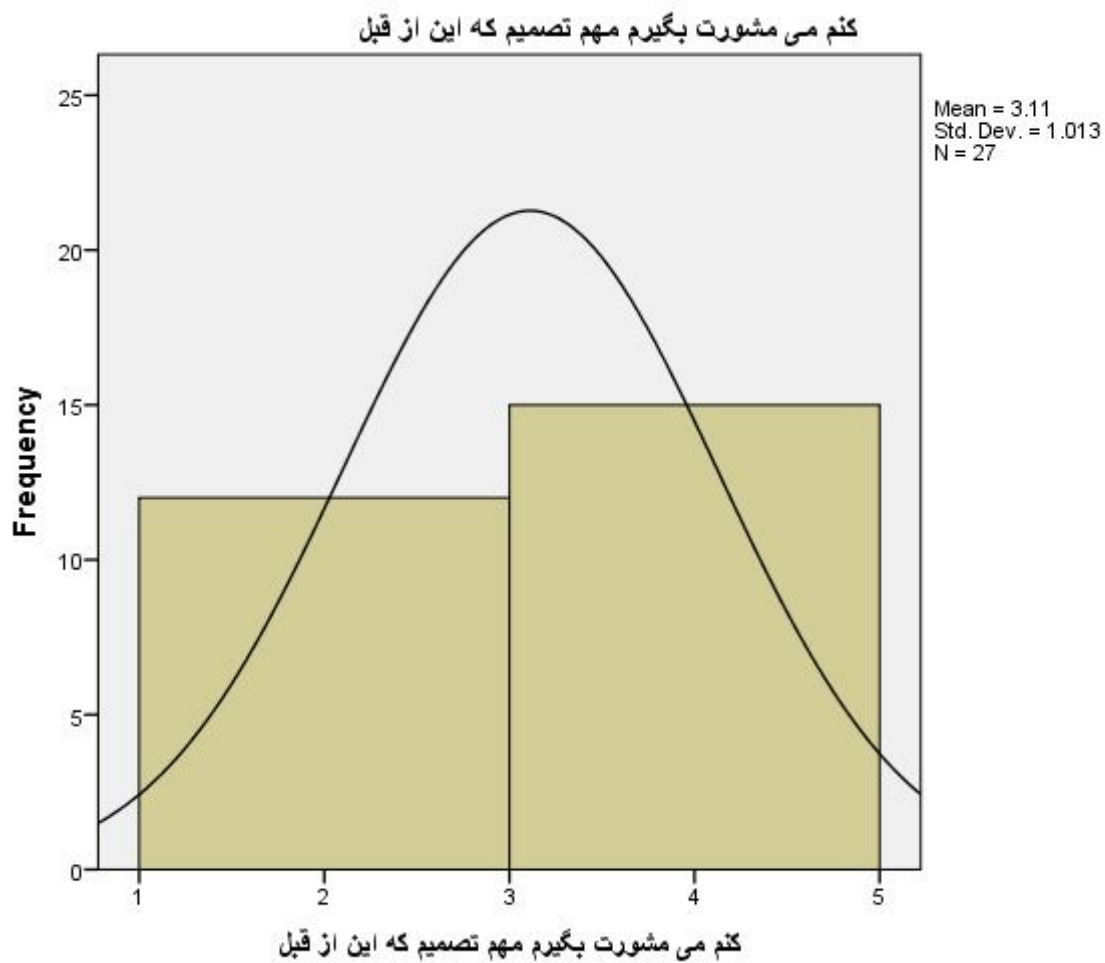

statistics

Q10: از این که شخصی جدا از دیگران هستم لذت می برم

N	Valid	27
	Missing	2
	Mean	2.00
	Median	2.0000
	Mode	4.00
	Std. Deviation	1.012
	Variance	1.026
	Range	2.00
	Minimum	2.00
	Maximum	4.00
	Sum	78.00
Percentiles	25	2.0000
	50	2.0000
	75	4.0000

q10

		Frequency	Percent	Valid Percent	Cumulative Percent
Valid	2 مخالف	15	51.0	55.0	55.0
	4	12	41.0	44.0	100.0
	Total	27	93.0	100.0	
Missing	System	2	6.0		
Total		29	100.0		

برم می لذت هستم دیگران از جدا شخصی که این از

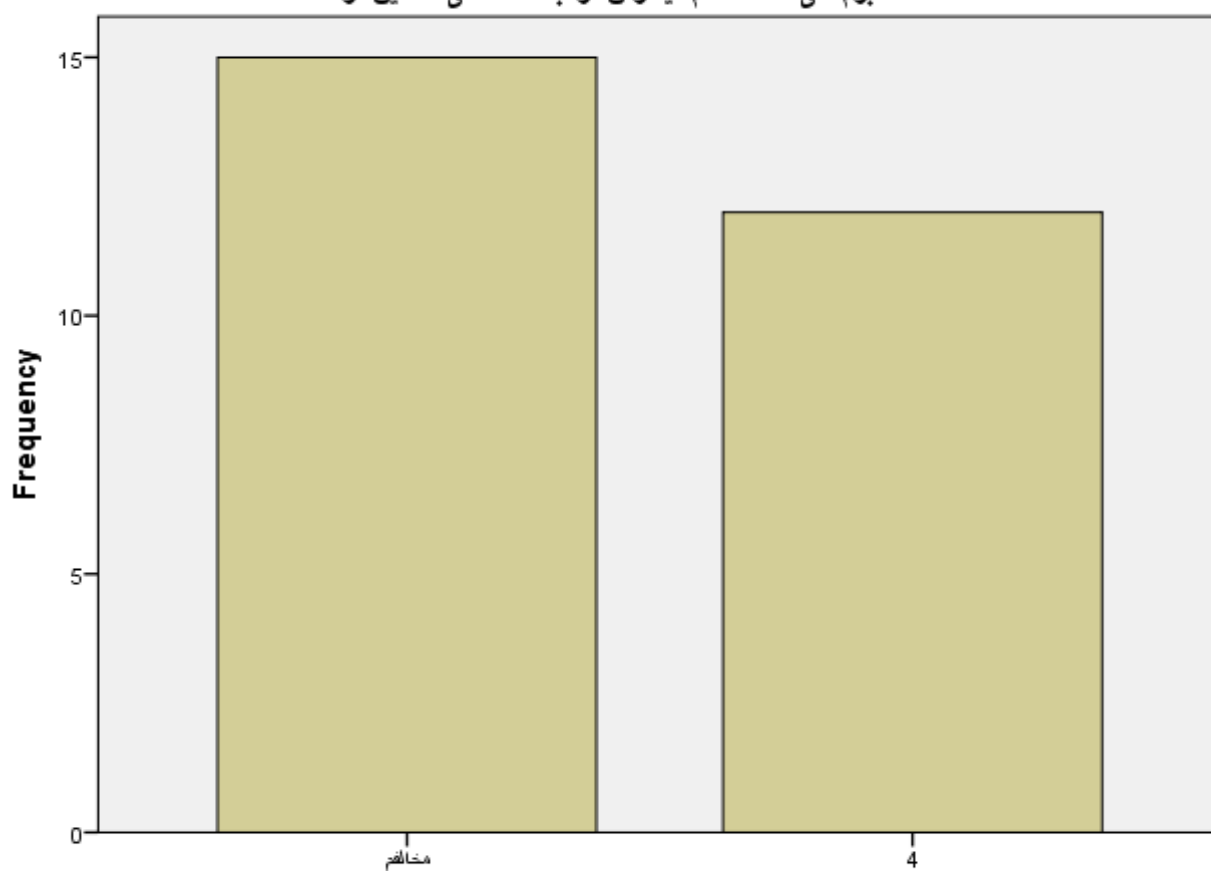

برم می لذت هستم دیگران از جدا شخصی که این از

برم می لذت هستم دیگران از جدا شخصی که این از

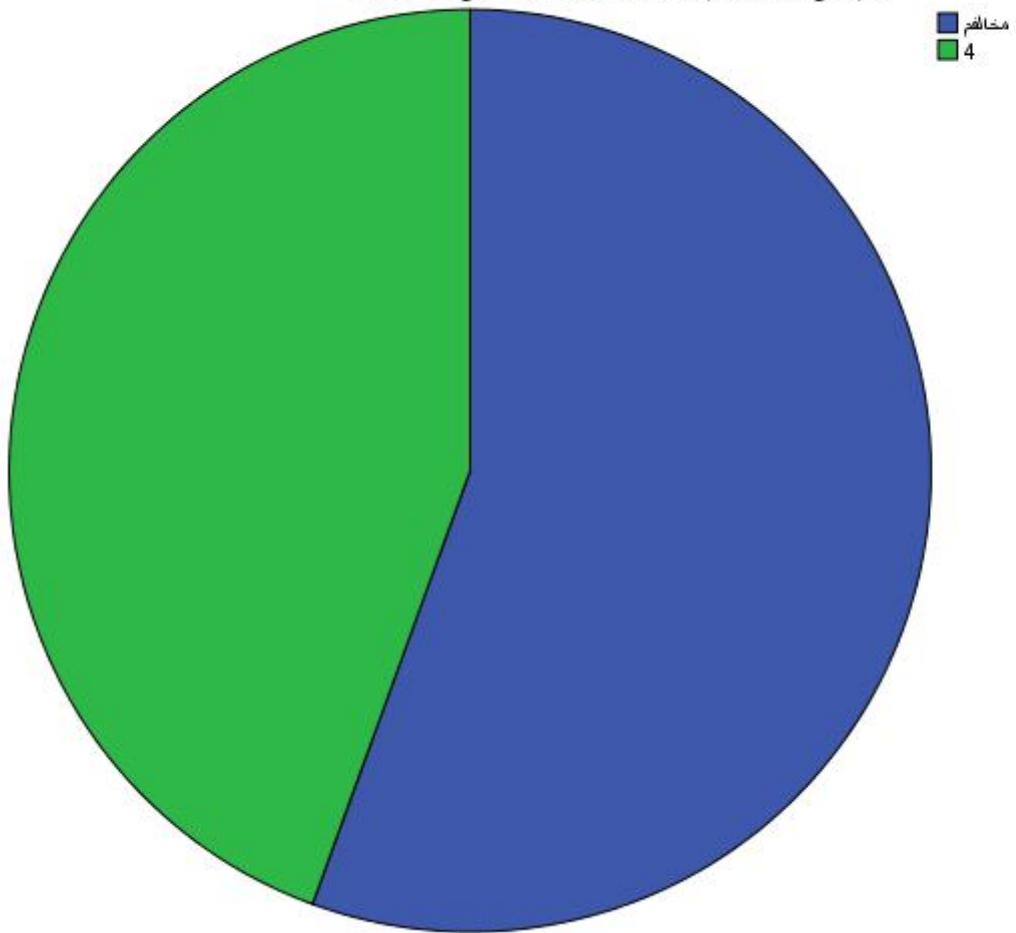

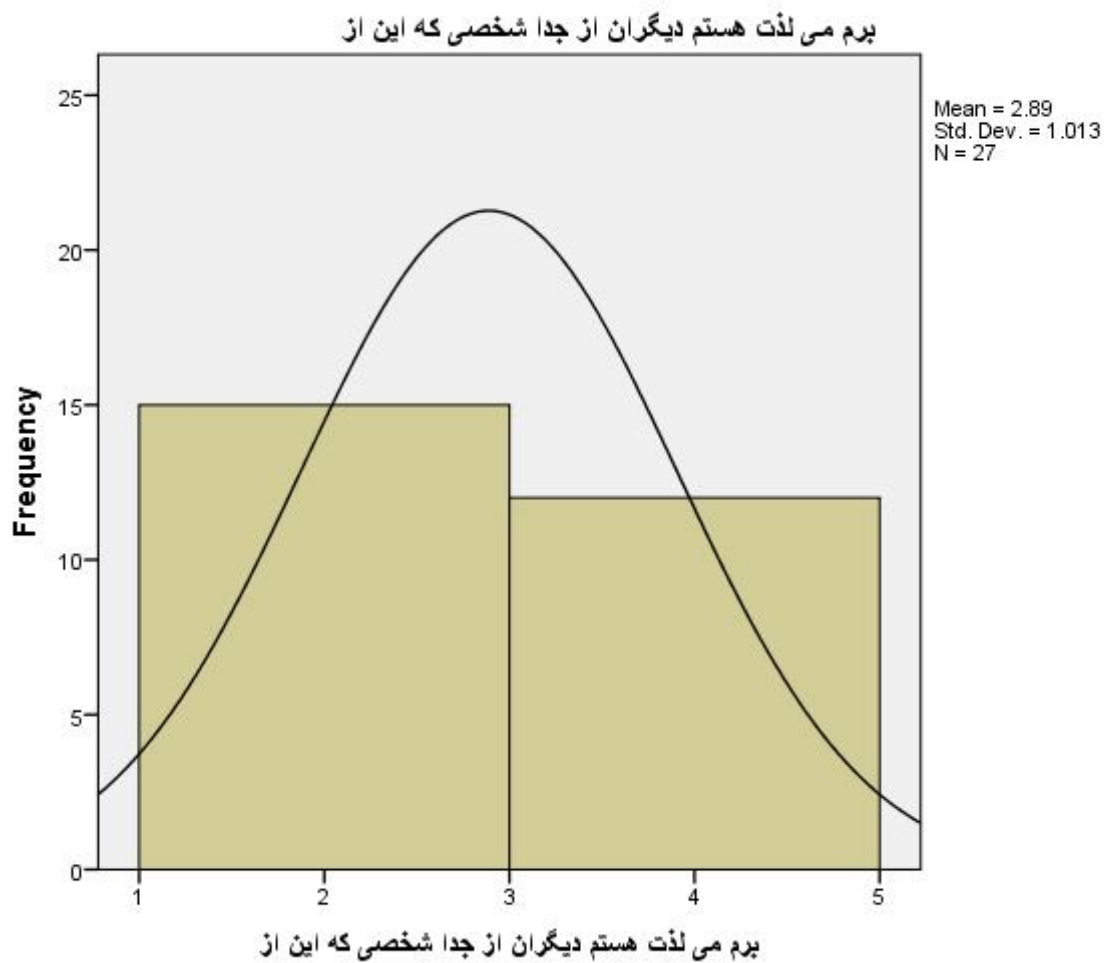

statistics

Q11: من فعالیت هایی را که رقابتی باشد ترجیح می دهم

N	Valid	27
	Missing	2
	Mean	2.00
	Median	2.0000
	Mode	2.00
	Std. Deviation	0.0000
	Variance	.000
	Range	2.00
	Minimum	2.00
	Maximum	4.00
	Sum	72.00
Percentiles	25	2.0000
	50	2.0000
	75	4.0000

:q11

		Frequency	Percent	Valid Percent	Cumulative Percent
Valid	2 مخالف	18	62.1	66.0	66.0
	4	9	31.0	33.0	100.0
	Total	27	93.0	100.0	
Missing	System	2	6.0		
Total		29	100.0		

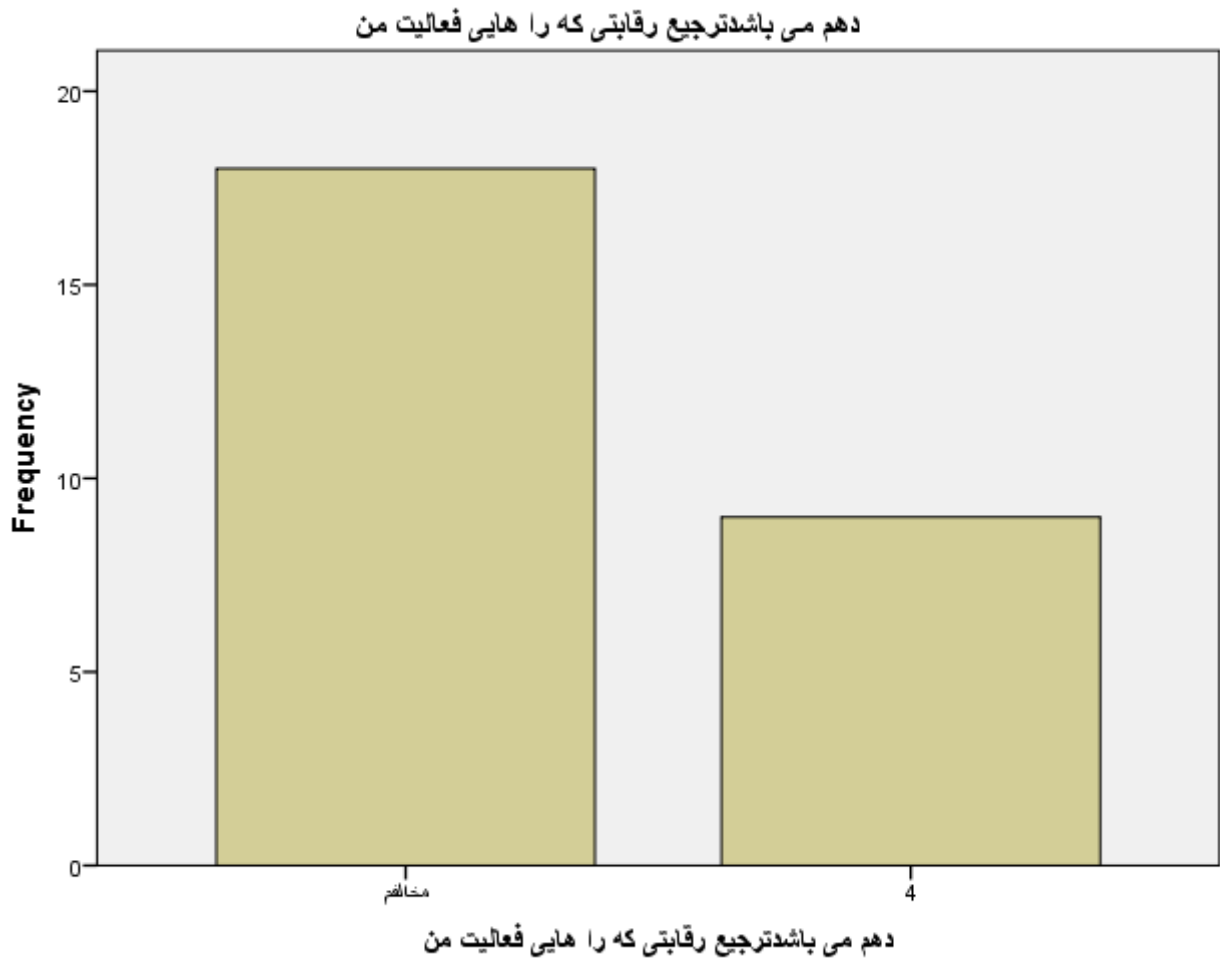

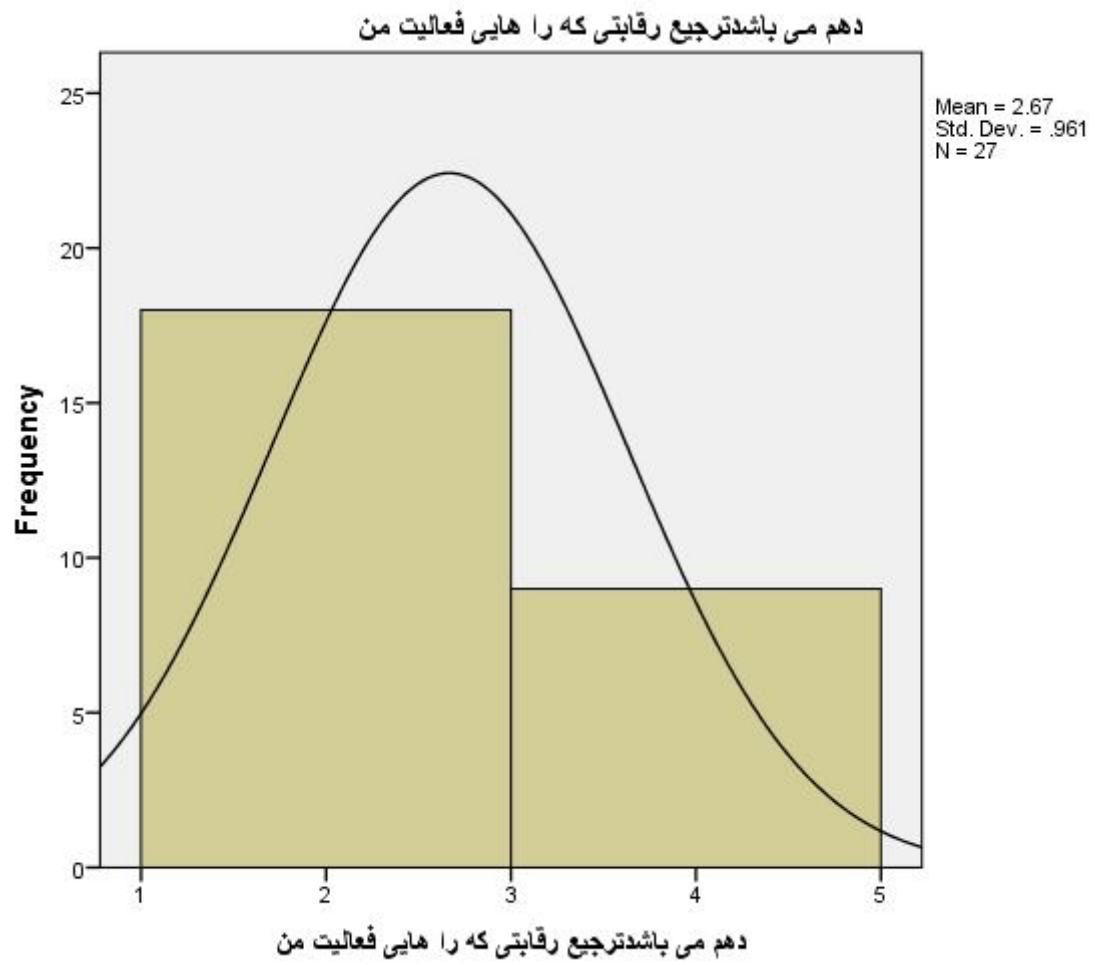

دهم می باشد ترجیح رقابتی که را هایی فعالیت من

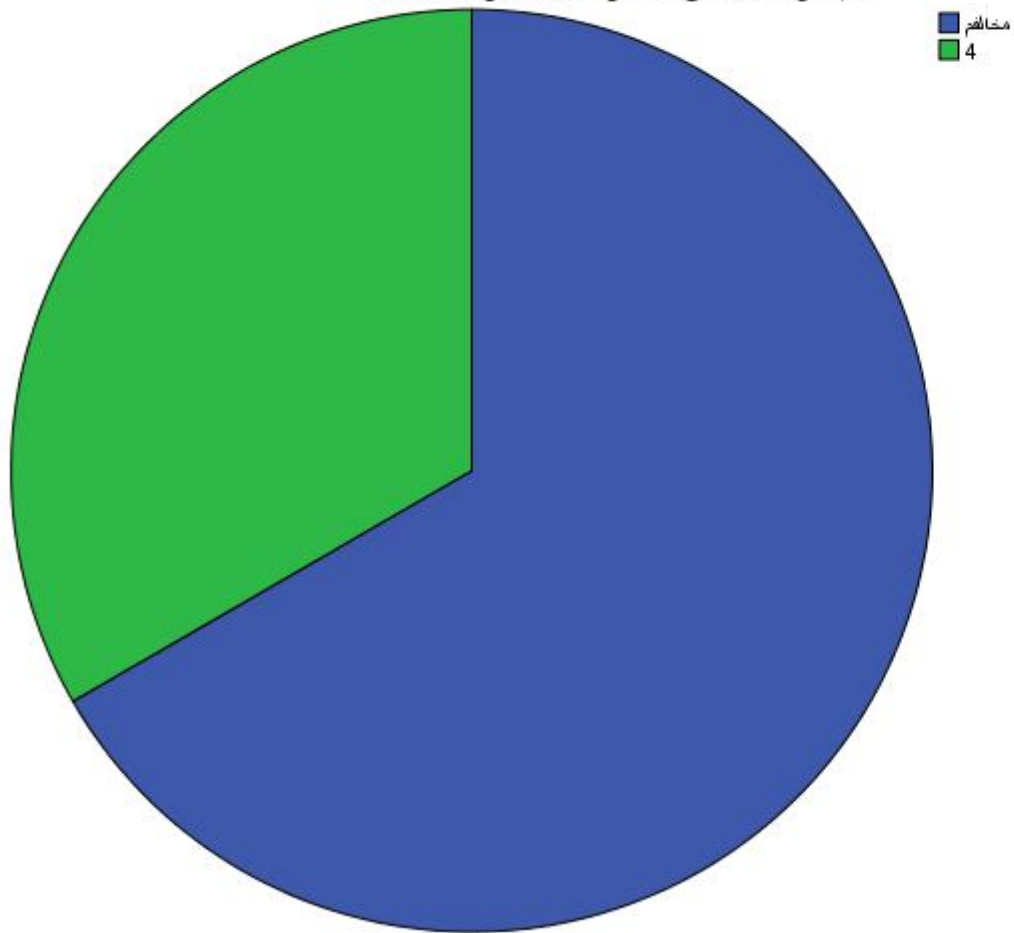

statistics

Q12: من دوست دارم در هنگام ارتباط گرفتن دقیق باشم

N	Valid	27
	Missing	3
	Mean	4.00
	Median	4.0000
	Mode	0.000
	Std. Deviation	0.0000
	Variance	.000
	Range	2.00
	Minimum	2.00
	Maximum	4.00
	Sum	96.00
Percentiles	25	4.0000
	50	4.0000
	75	4.0000

q12

		Frequency	Percent	Valid Percent	Cumulative Percent
Valid	2 مخالف	6	20.0	22.0	22.0
	4	21	72.0	77.0	100.0
	Total	27	93.0	100.0	
Missing	System	2	6.0		
Total		29	100.0		

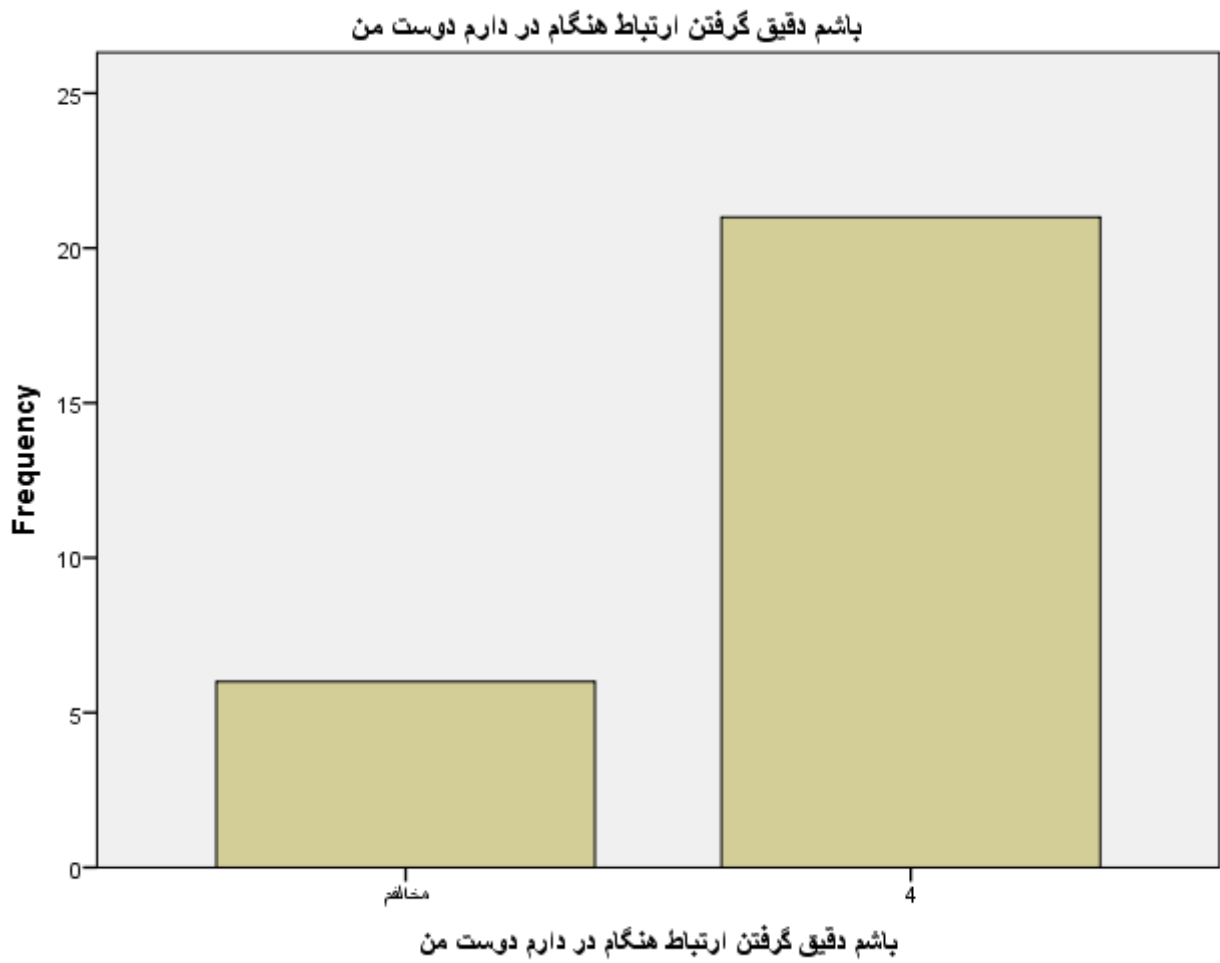

باشم دقیق گرفتن ارتباط هنگام در دارم دوست من

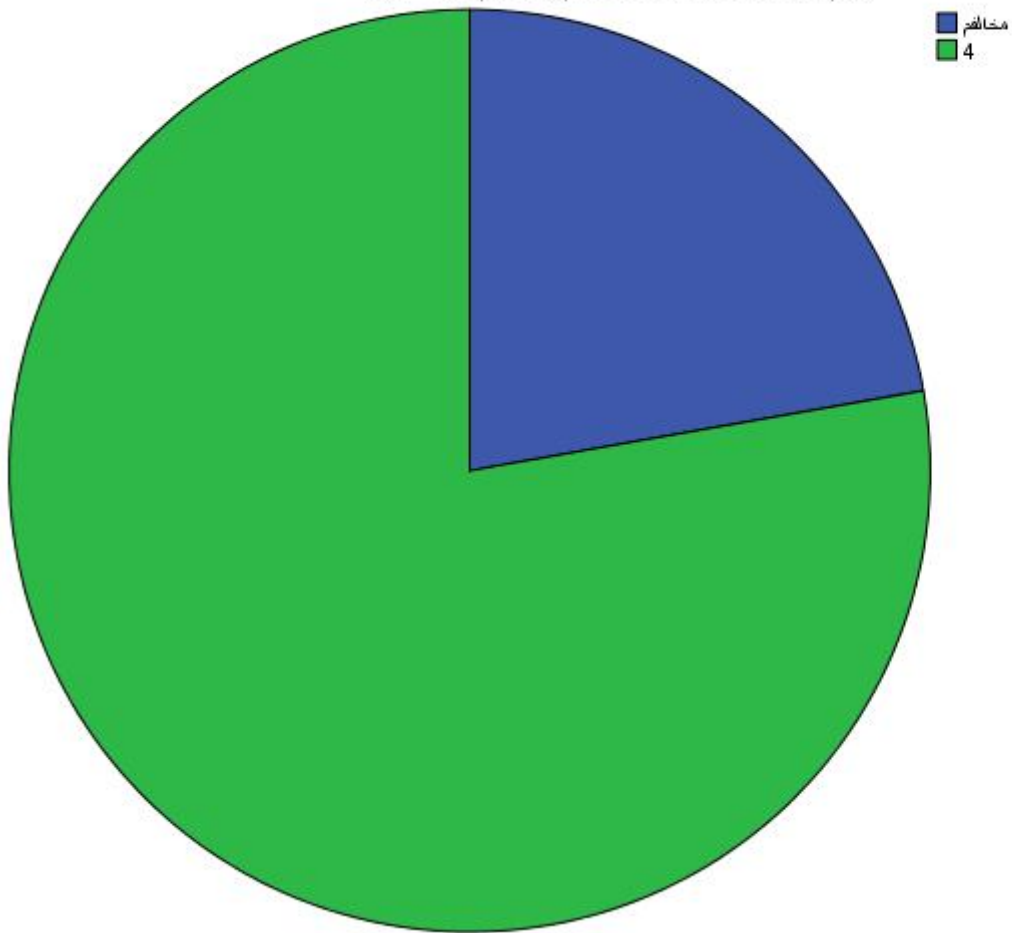

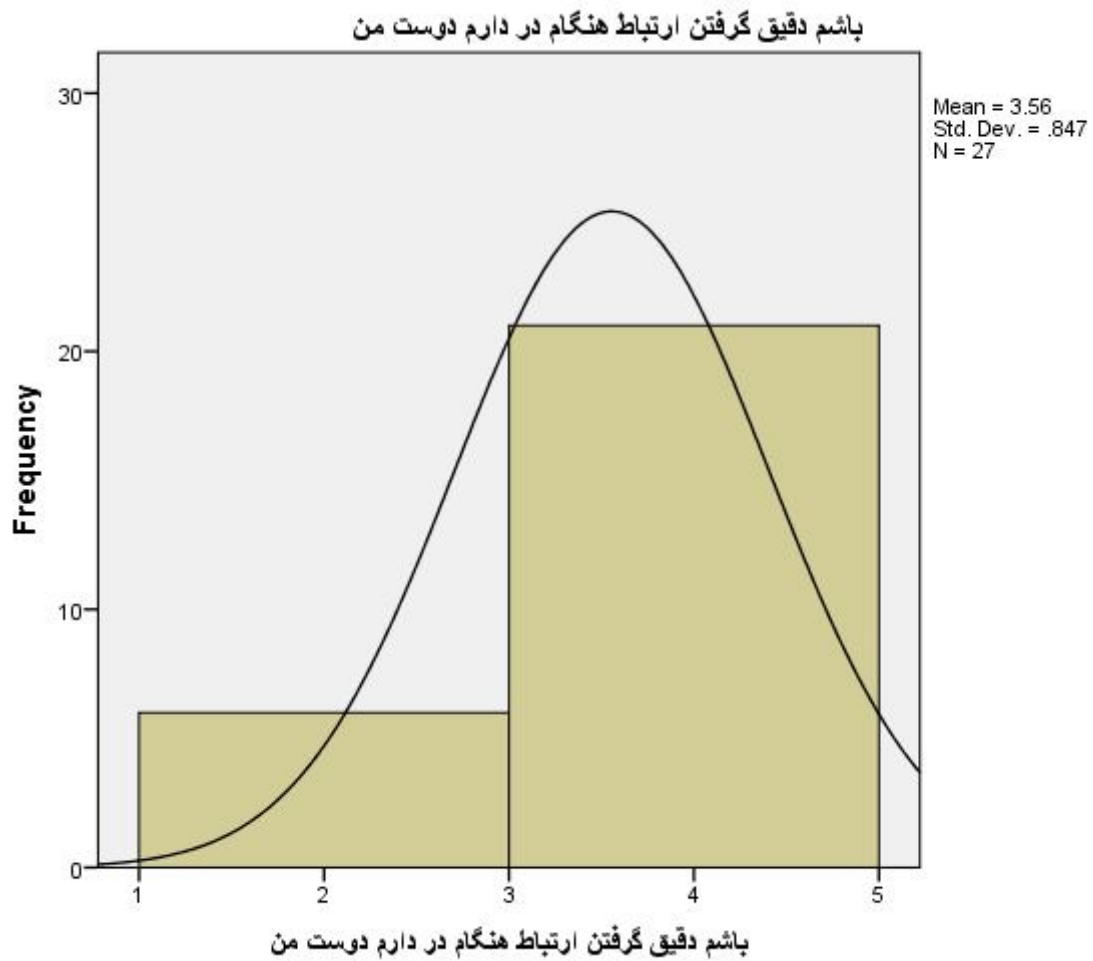

statistics

Q13: من علائق شخصی را برای منافع گروهی قربانی می کنم

N	Valid	27
	Missing	2
	Mean	2.00
	Median	2.0000
	Mode	2.00
	Std. Deviation	1.00142
	Variance	1.003
	Range	2.00
	Minimum	2.00
	Maximum	4.00
	Sum	76.00
Percentiles	25	2.0000
	50	2.0000
	75	4.0000

q13

		Frequency	Percent	Valid Percent	Cumulative Percent
Valid	2 مخالف	16	55.0	59.0	59.0
	4	11	37.0	40.0	100.0
	Total	27	93.0	100.0	
Missing	System	2	6.0		
Total		29	100.0		

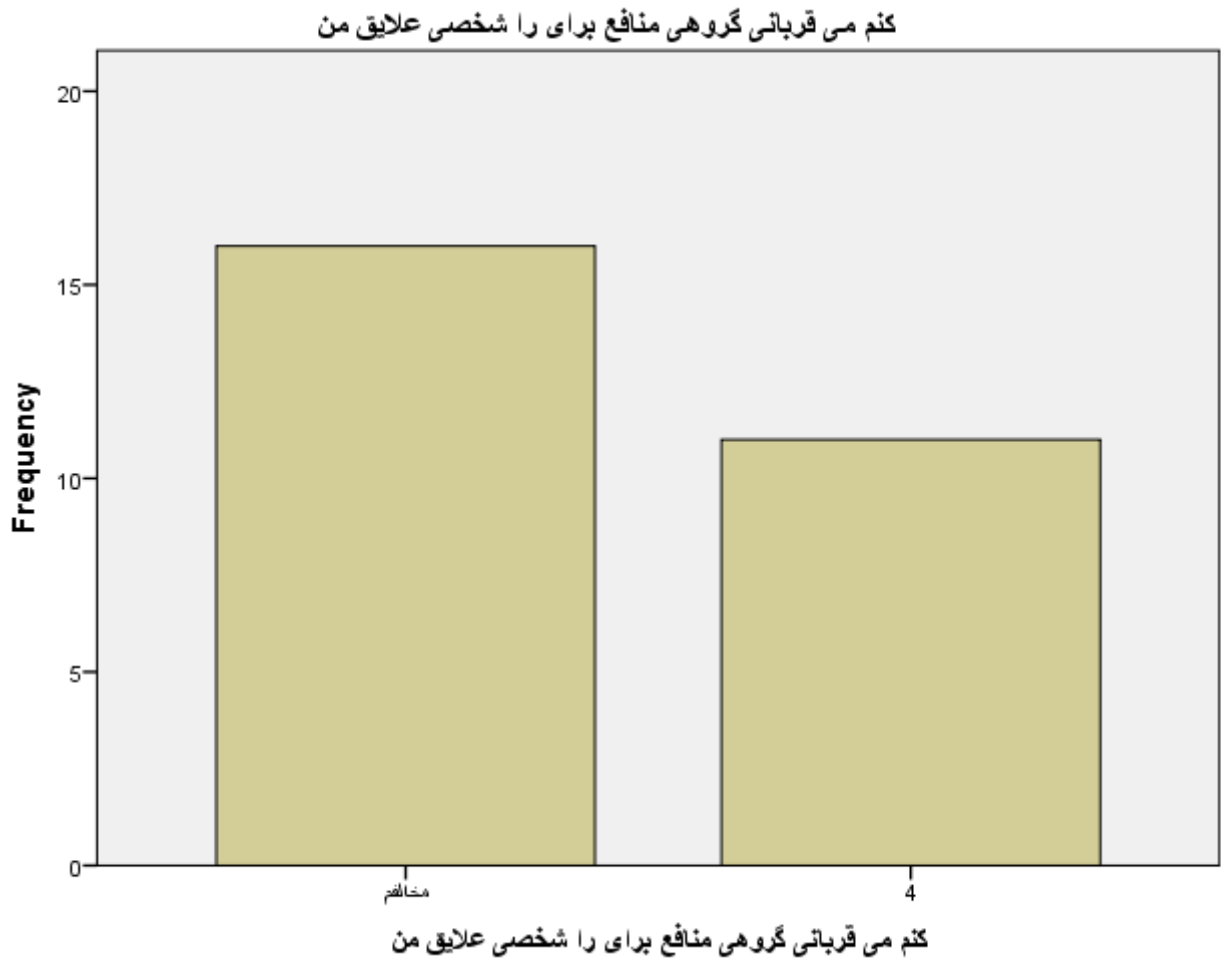

کنم می قربانی گروهی منافع برای را شخصی علایق من

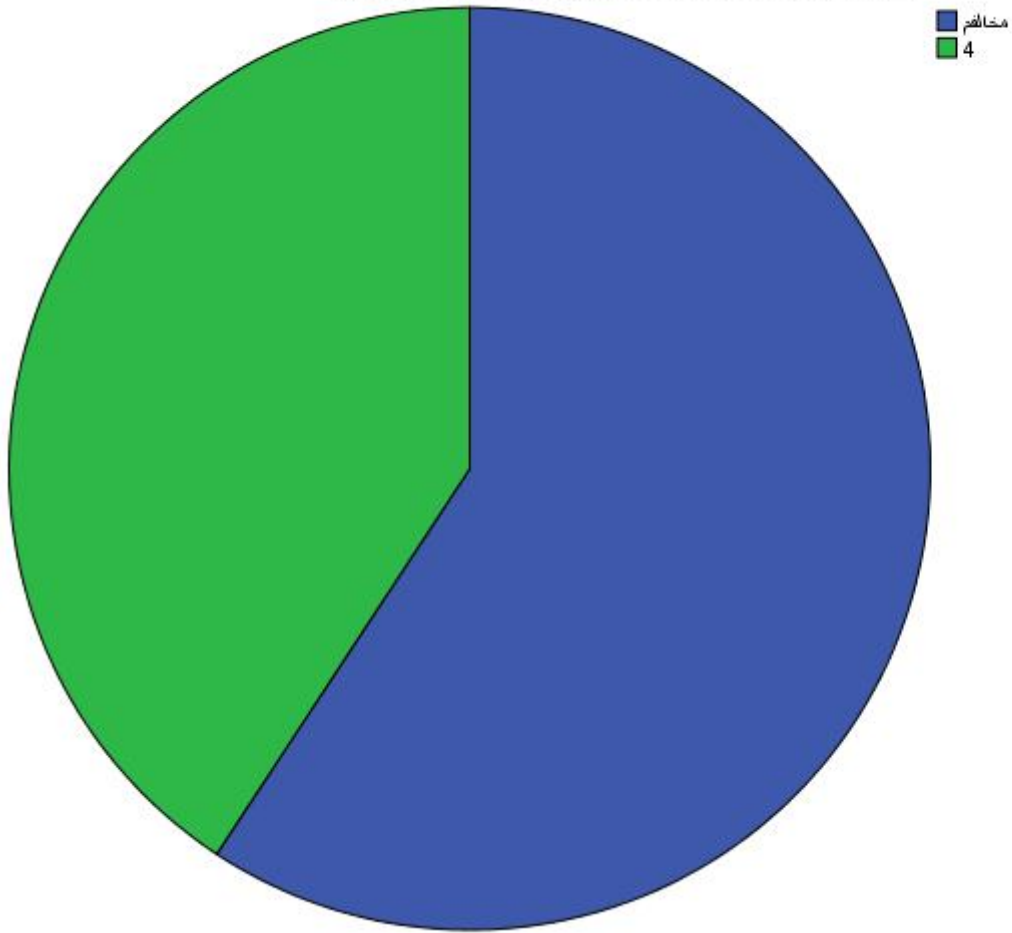

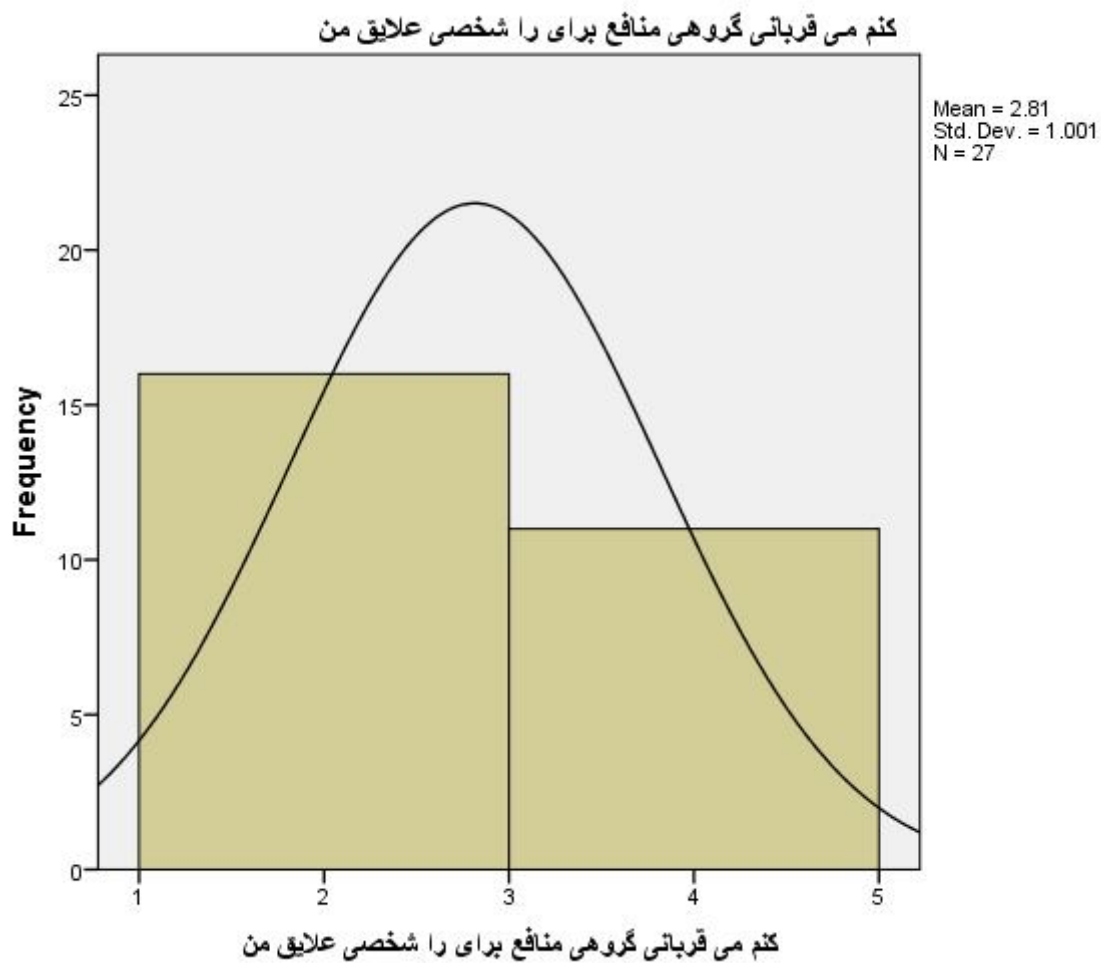

statistics

Q14: حیط اطراف محله شمالناشته از زباله می باشدشما به شهرداری

محل اعراض می کنید

N	Valid	27
	Missing	2
	Mean	3.00
	Median	4.0000
	Mode	4.00
	Std. Deviation	0.0000
	Variance	.000
	Range	2.00
	Minimum	2.00
	Maximum	4.00
	Sum	96.00
Percentiles	25	4.0000
	50	4.0000
	75	4.0000

q14

		Frequency	Percent	Valid Percent	Cumulative Percent
Valid	2 مخالف	6	20.0	22.0	22.0
	4	21	72.0	77.0	100.0
	Total	27	93.0	100.0	
Missing	System	2	6.0		
Total		29	100.0		

محل شهرداری به باشد شما می زبانه از شما نپاشته محله اطراف محیطاً

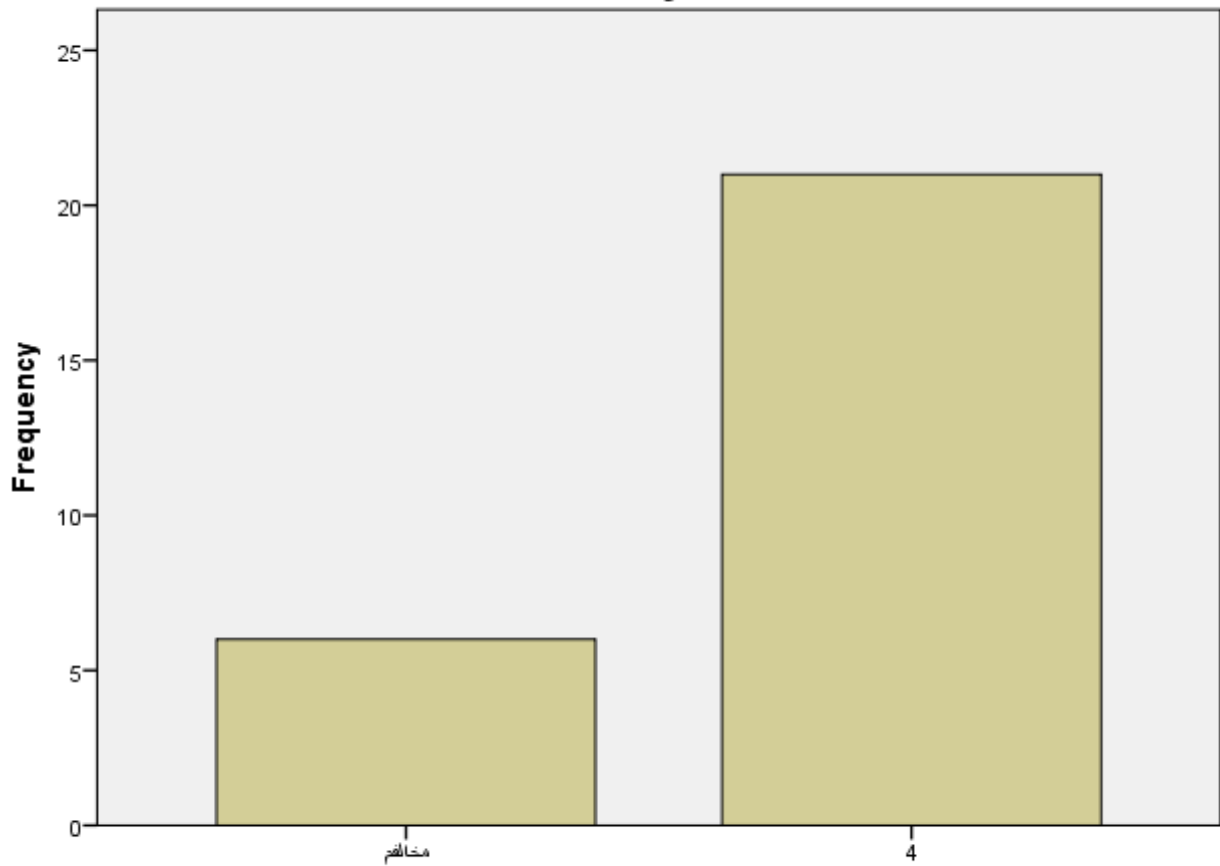

محل شهرداری به باشد شما می زبانه از شما نپاشته محله اطراف محیطاً

محل شهرداری به باشد شما می زبانه از شما نباشته محله اطراف محیط"

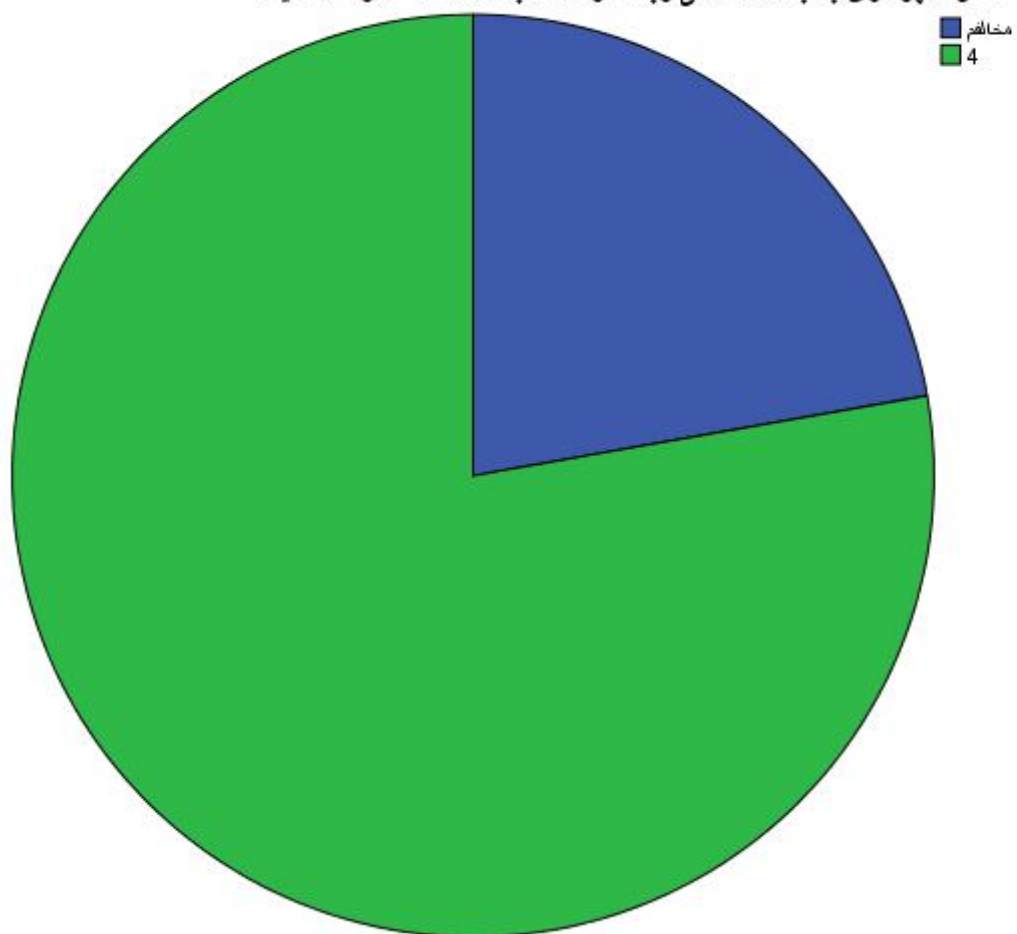

محل شهرداری به باشد شما می زبانه از شما نباشته محله اطراف محیط"

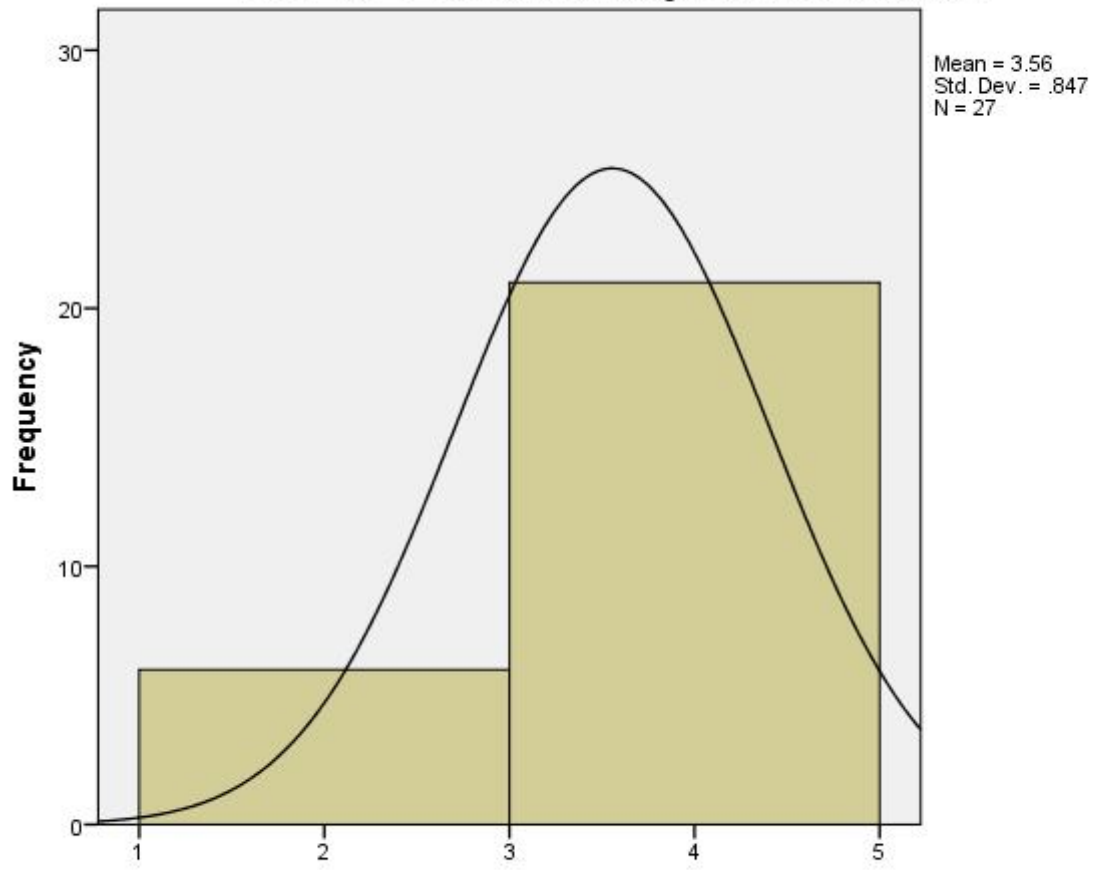

محل شهرداری به باشد شما می زبانه از شما نباشته محله اطراف محیط"

statistics

Q15: کودکان کار در محیط شما زیاد شده اند شما حساسیت نشان

می دهید

N	Valid	27
	Missing	2
	Mean	3.00
	Median	4.0000
	Mode	4.00
	Std. Deviation	0.0000
	Variance	.000
	Range	2.00
	Minimum	2.00
	Maximum	4.00
	Sum	100.00
Percentiles	25	4.0000
	50	4.0000
	75	4.0000

q15

		Frequency	Percent	Valid Percent	Cumulative Percent
Valid	2 مخالف	4	13.0	14.0	14.0
	4	23	79.0	85.0	100.0
	Total	27	93.0	100.0	
Missing	System	2	6.0		
Total		29	100.0		

دهید می نشان حساسیت شما اند شده زیاد شما محیط در کار کودکان

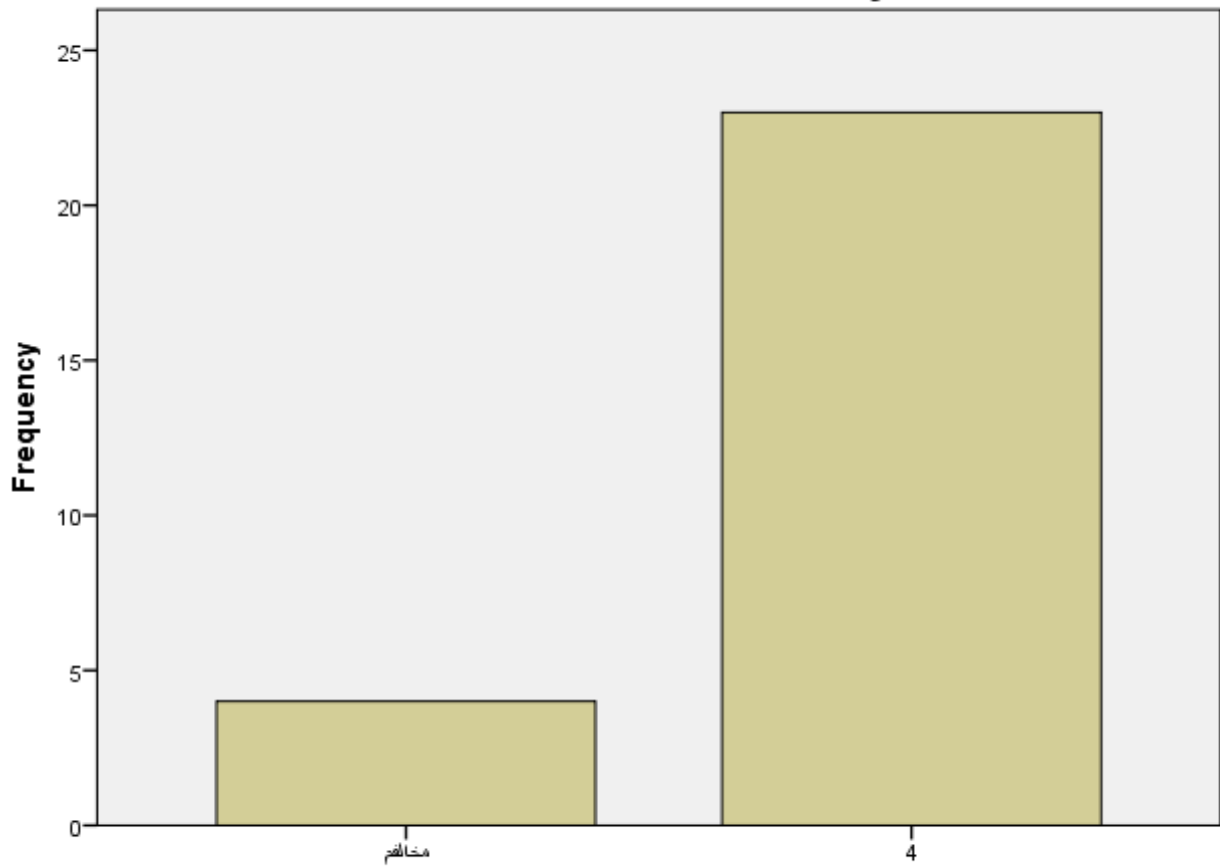

دهید می نشان حساسیت شما اند شده زیاد شما محیط در کار کودکان

دهید می نشان حساسیت شما اند شده زیاد شما محیط در کار کودکان

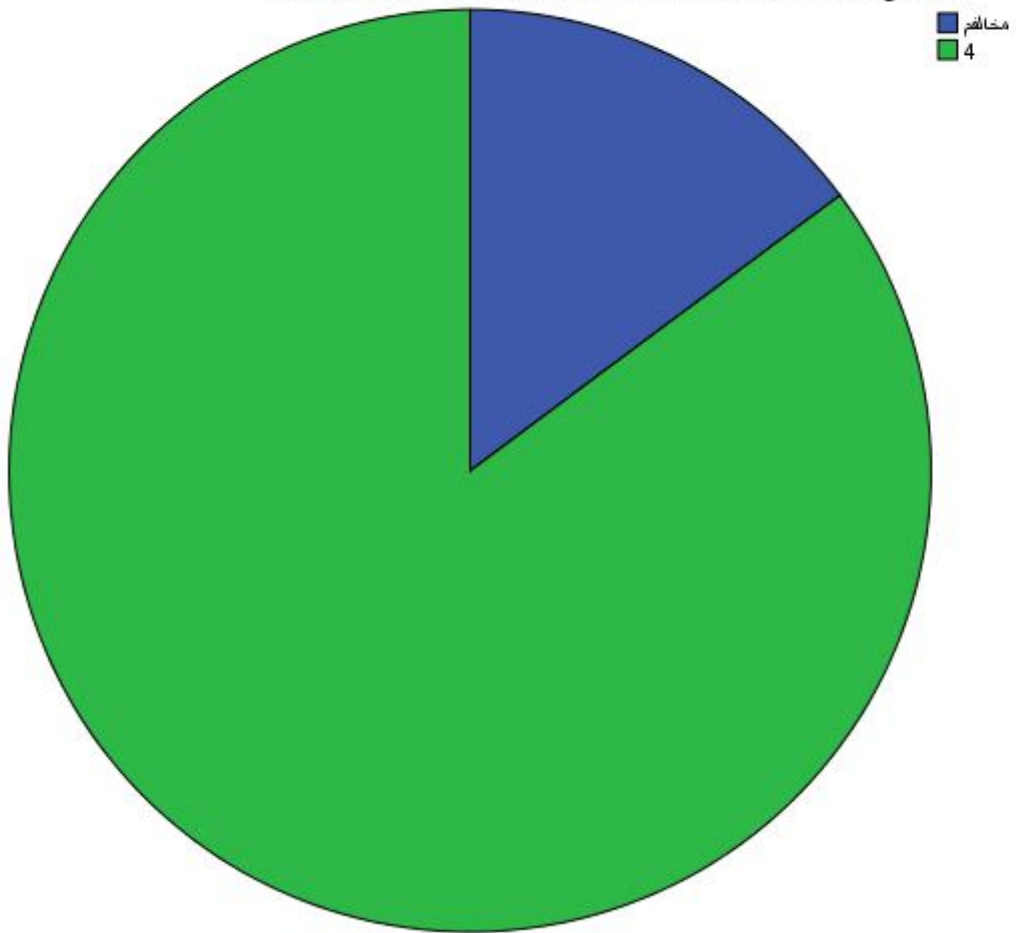

دهید می نشان حساسیت شما اند شده زیاد شما محیط در کار کودکان

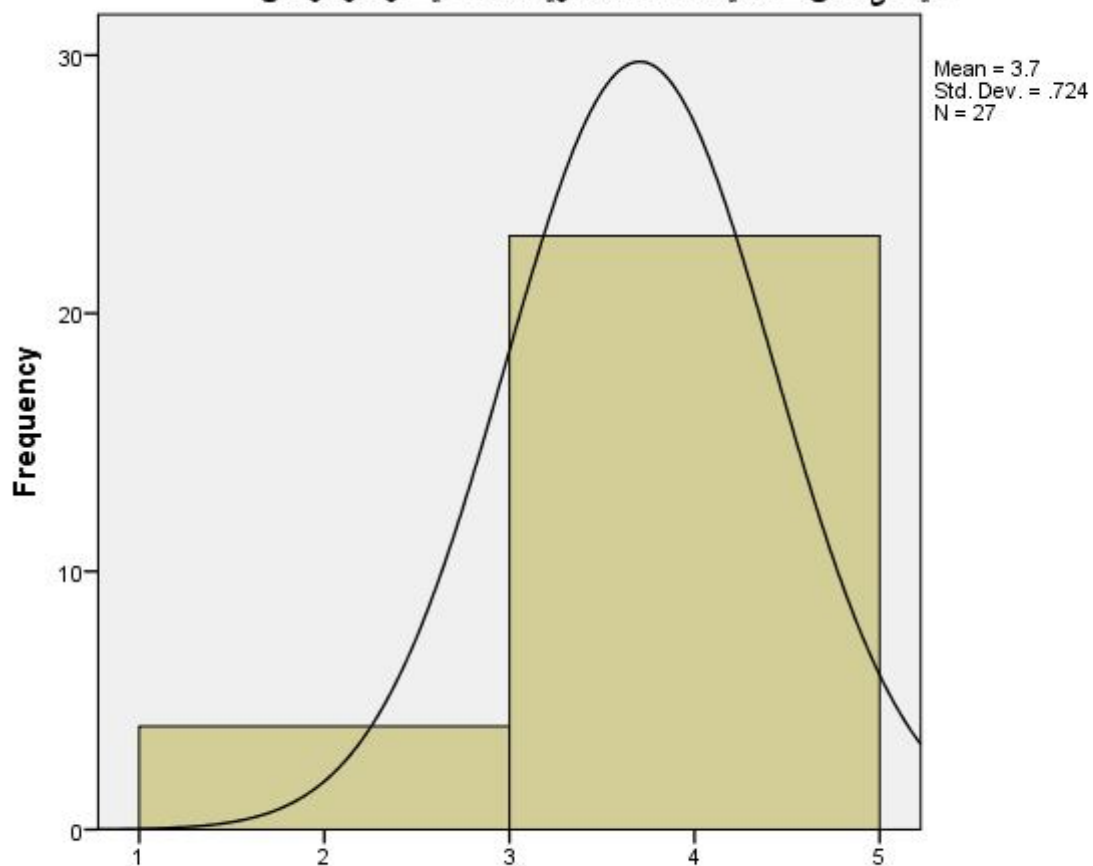

دهید می نشان حساسیت شما اند شده زیاد شما محیط در کار کودکان

statistics

Q16: در اعتراض به مصرف آب با همسایگان همفکری می کنم

N	Valid	27
	Missing	2
	Mean	3.00
	Median	4.0000
	Mode	4.00
	Std. Deviation	0.0000
	Variance	.000
	Range	2.00
	Minimum	2.00
	Maximum	4.00
	Sum	96.00
Percentiles	25	4.0000
	50	4.0000
	75	4.0000

q16

		Frequency	Percent	Valid Percent	Cumulative Percent
Valid	2 مخالف	6	20.0	22.0	22.0
	4	21	72.0	77.0	100.0
	Total	27	93.0	100.0	
Missing	System	2	6.0		
Total		29	100.0		

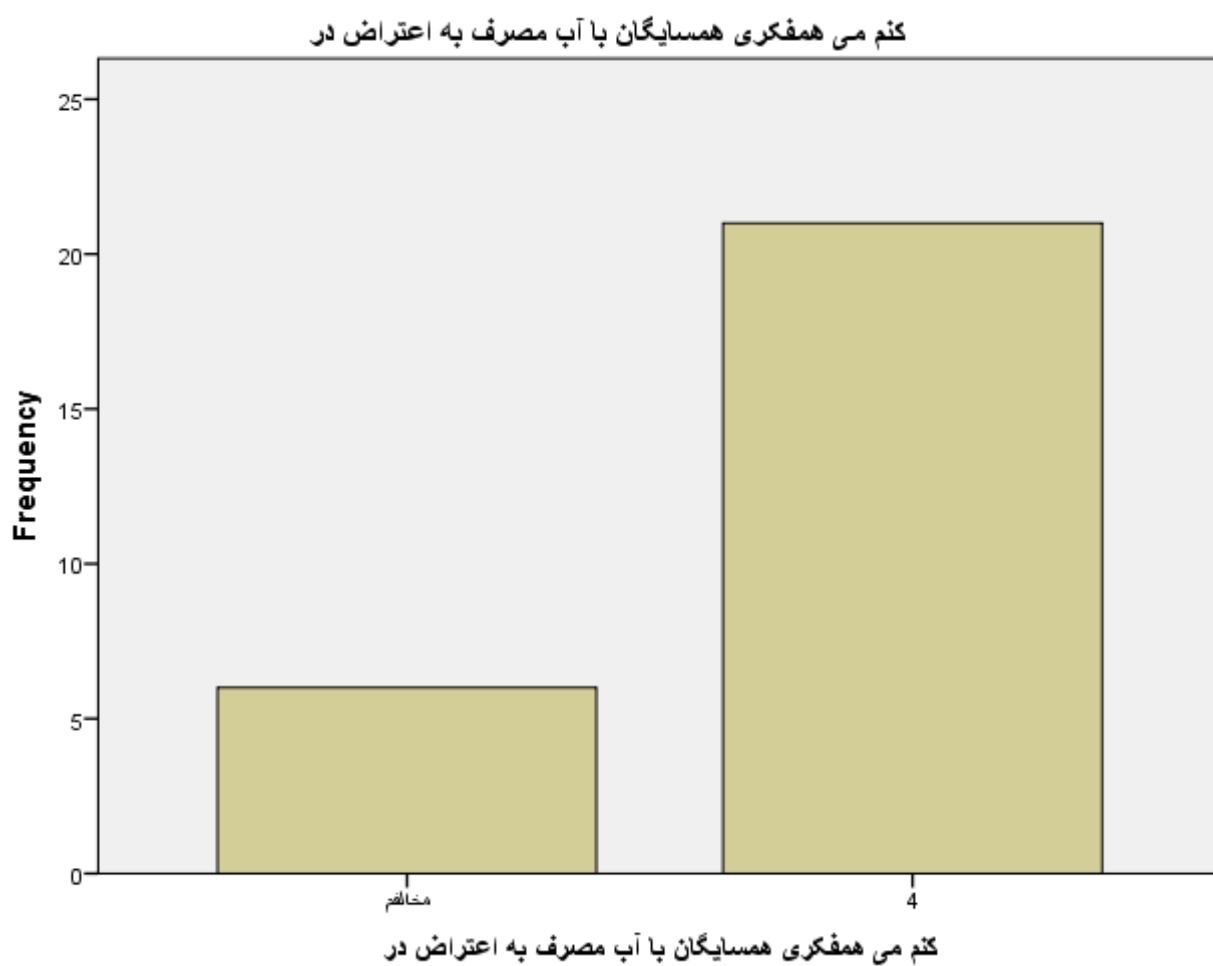

کنم می همفکری همسایگان با آب مصرف به اعتراض در

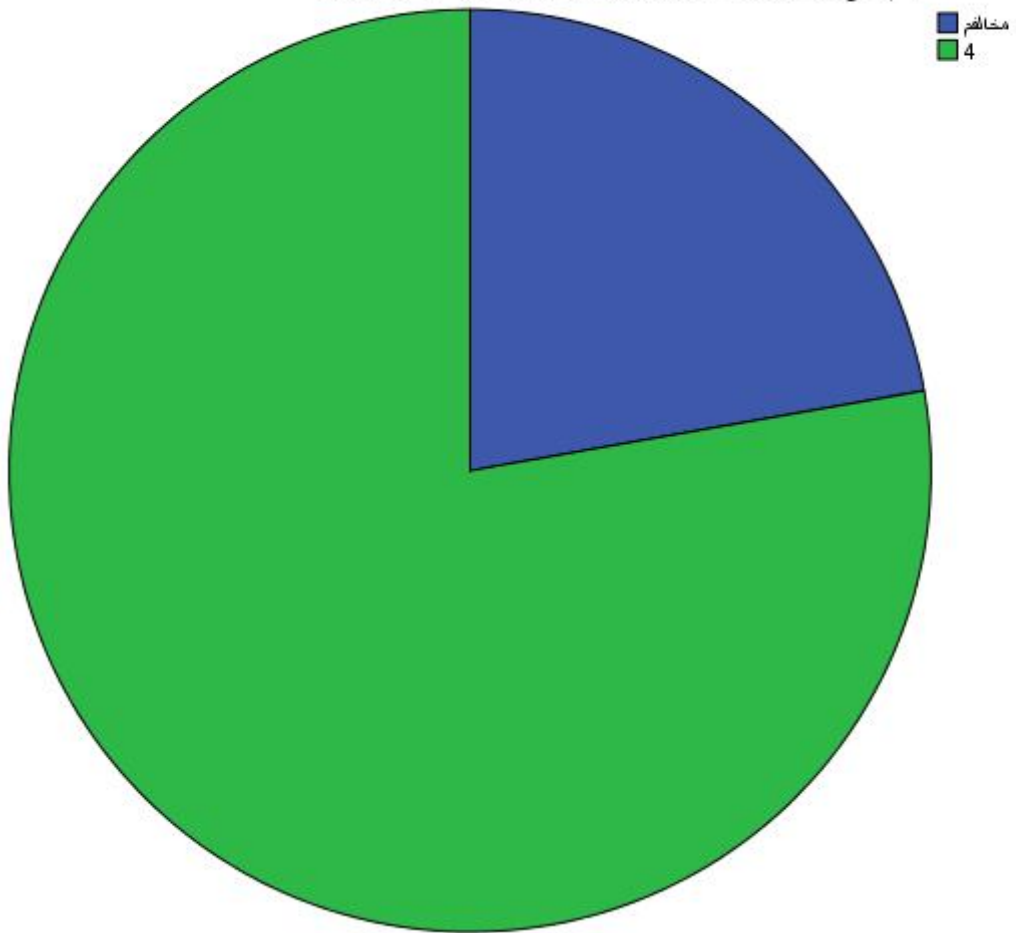

کنم می همفکری همسایگان با آب مصرف به اعتراض در

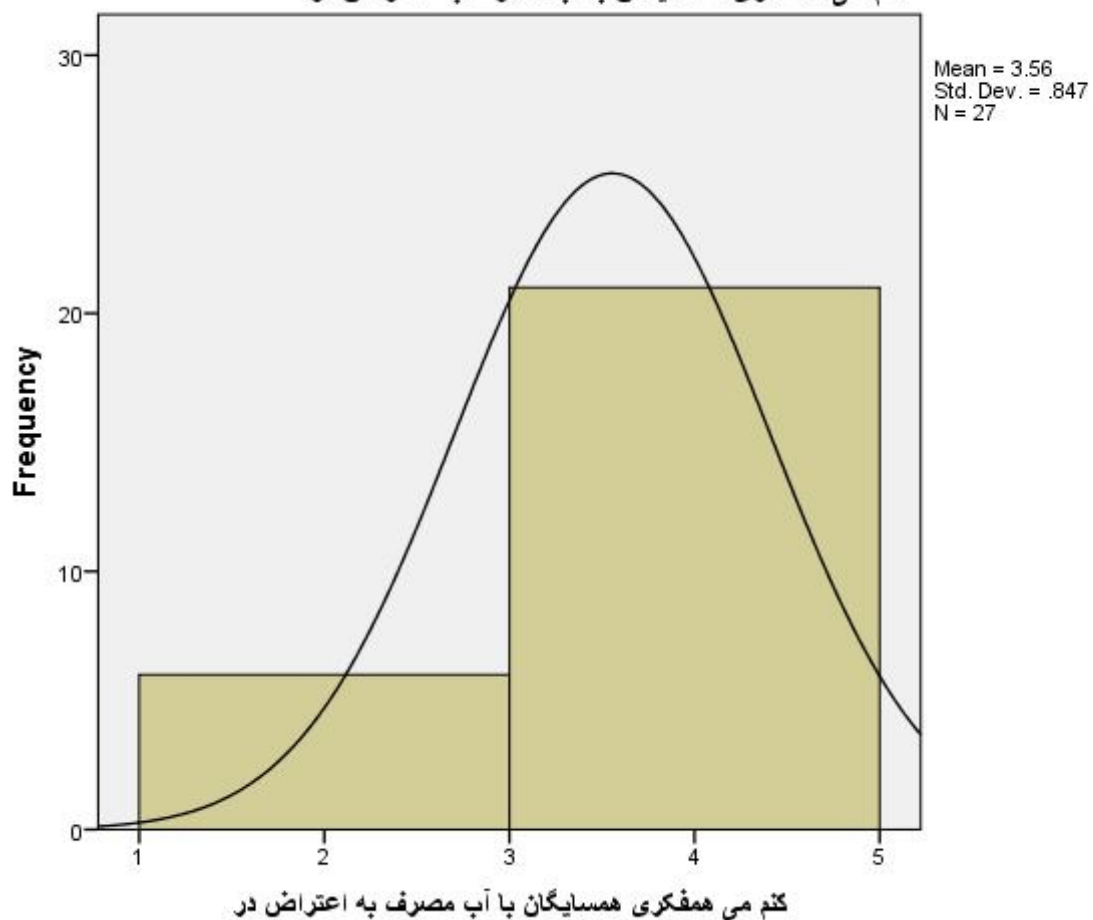

statistics

Q17: پارک محله نایبامان می باشد شما به مدیریت اعتراض می کنید

N	Valid	27
	Missing	3
	Mean	3.00
	Median	4.0000
	Mode	4.00
	Std. Deviation	0.0000
	Variance	.000
	Range	2.00
	Minimum	2.00
	Maximum	4.00
	Sum	86.00
Percentiles	25	2.0000
	50	4.0000
	75	4.0000

q17

		Frequency	Percent	Valid Percent	Cumulative Percent
Valid	2 مخالف	9	31.0	34.0	34.0
	4	17	58.0	65.0	100.0
	Total	26	89.0	100.0	
Missing	System	3	10.0		
Total		29	100.0		

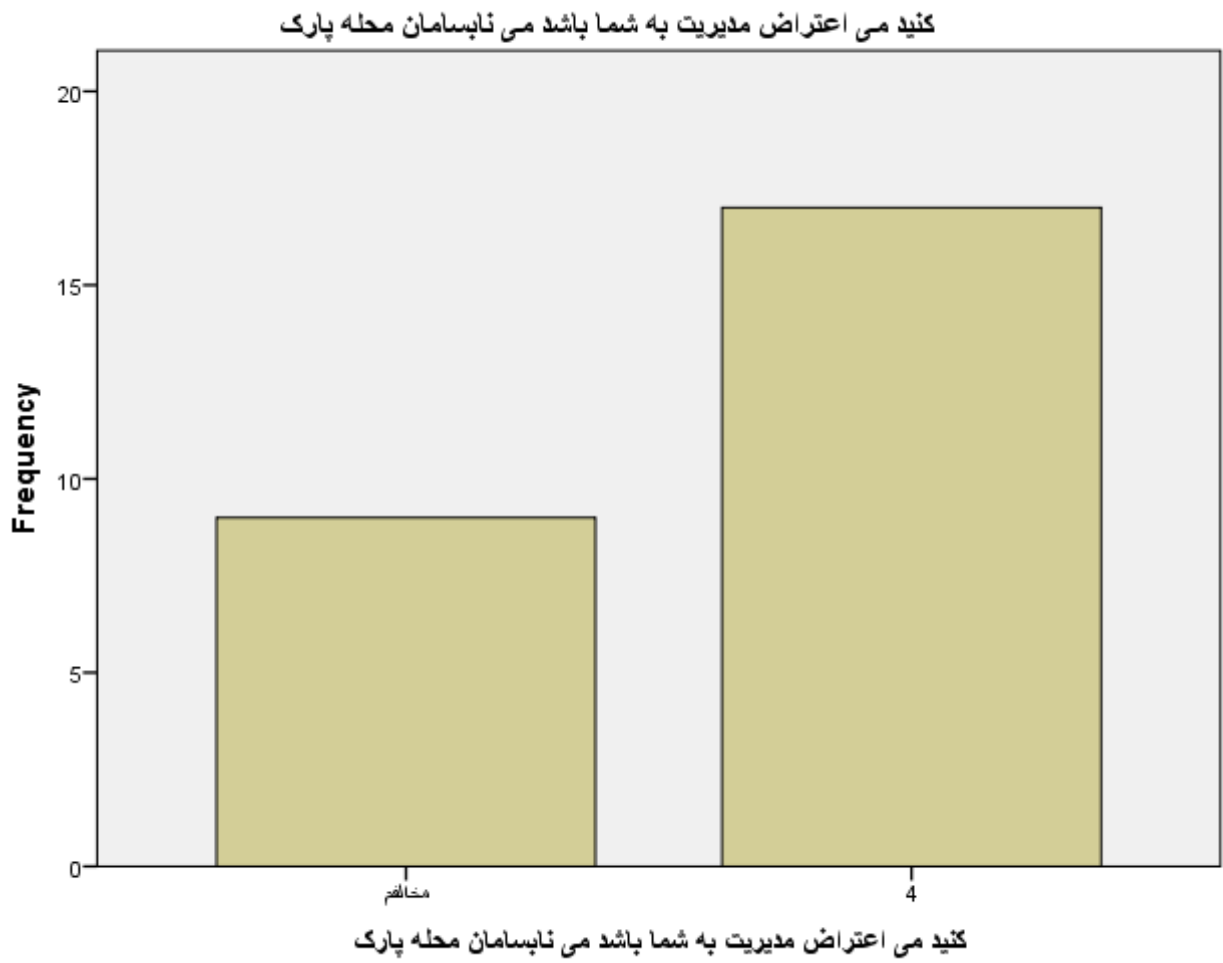

کنید می اعتراض مدیریت به شما باشد می ناپسامان محله پارک

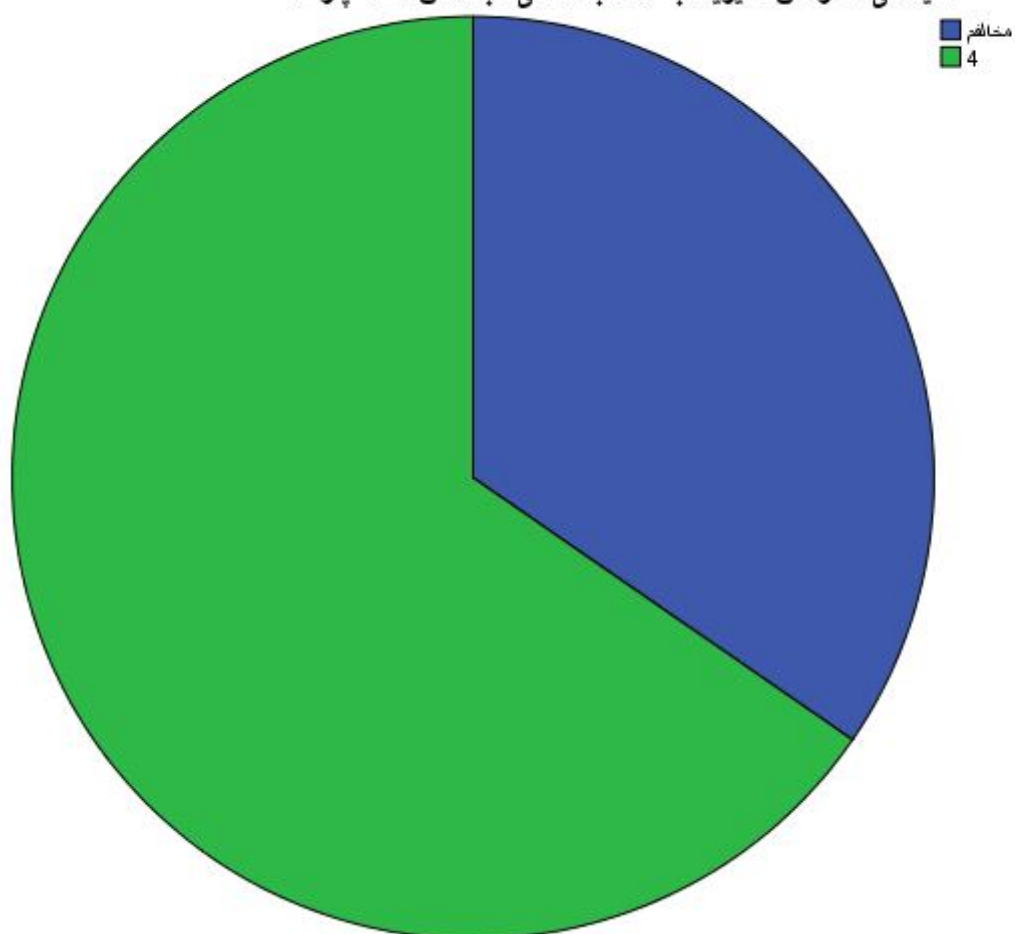

statistics

Q18: من اعتقاد دارم که بدون رقابت جامعه خوبی نداریم

N	Valid	27
	Missing	2
	Mean	3.037
	Median	4.0000
	Mode	4.00
	Std. Deviation	1.018
	Variance	1.037
	Range	2.00
	Minimum	2.00
	Maximum	4.00
	Sum	82.00
Percentiles	25	2.0000
	50	4.0000
	75	4.0000

q18

		Frequency	Percent	Valid Percent	Cumulative Percent
Valid	2 مخالف	13	44.0	48.0	48.0
	4	14	48.0	51.0	100.0
	Total	27	93.0	100.0	
Missing	System	2	6.0		
Total		29	100.0		

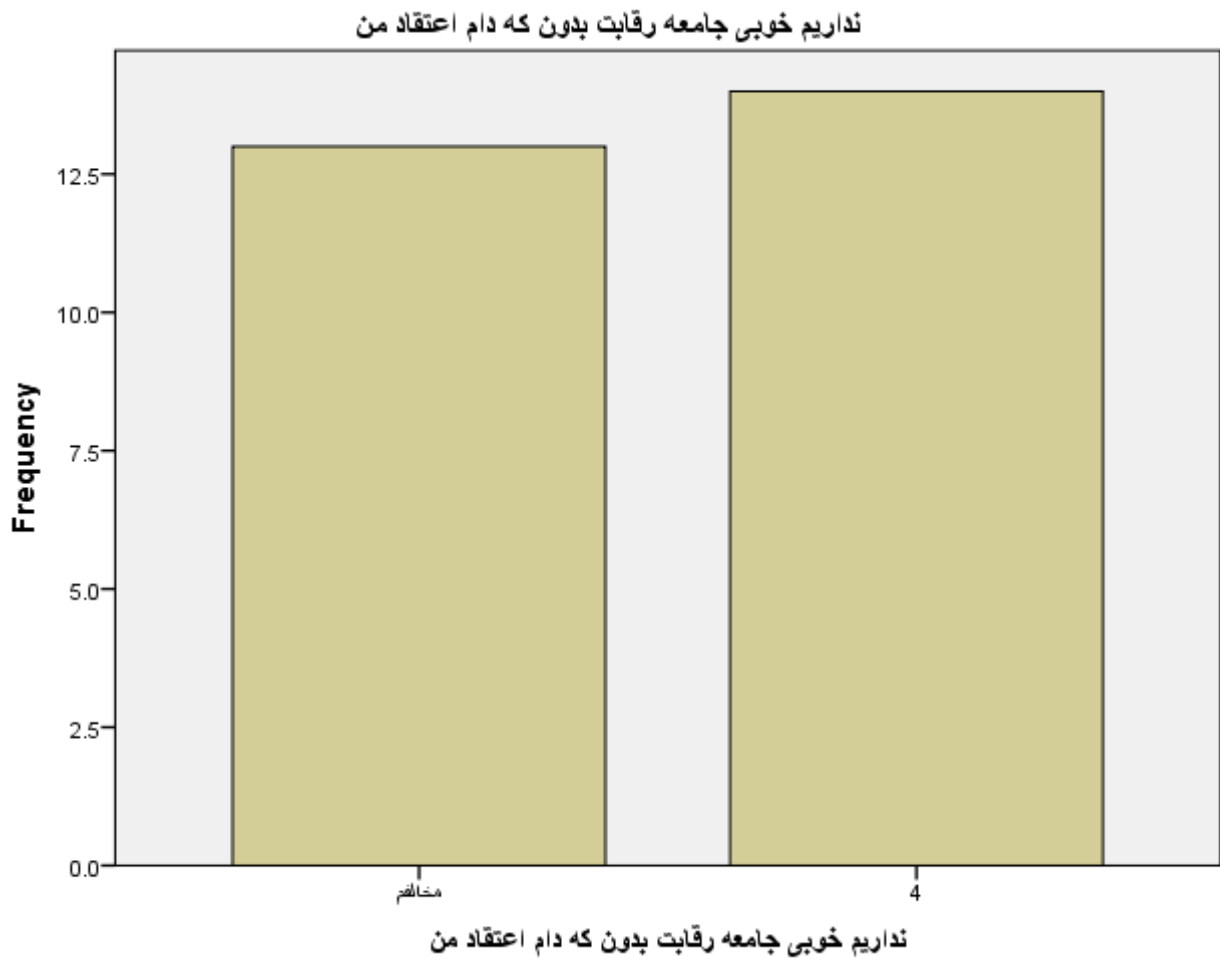

نداریم خوبی جامعه رقابت بدون که دام اعتقاد من

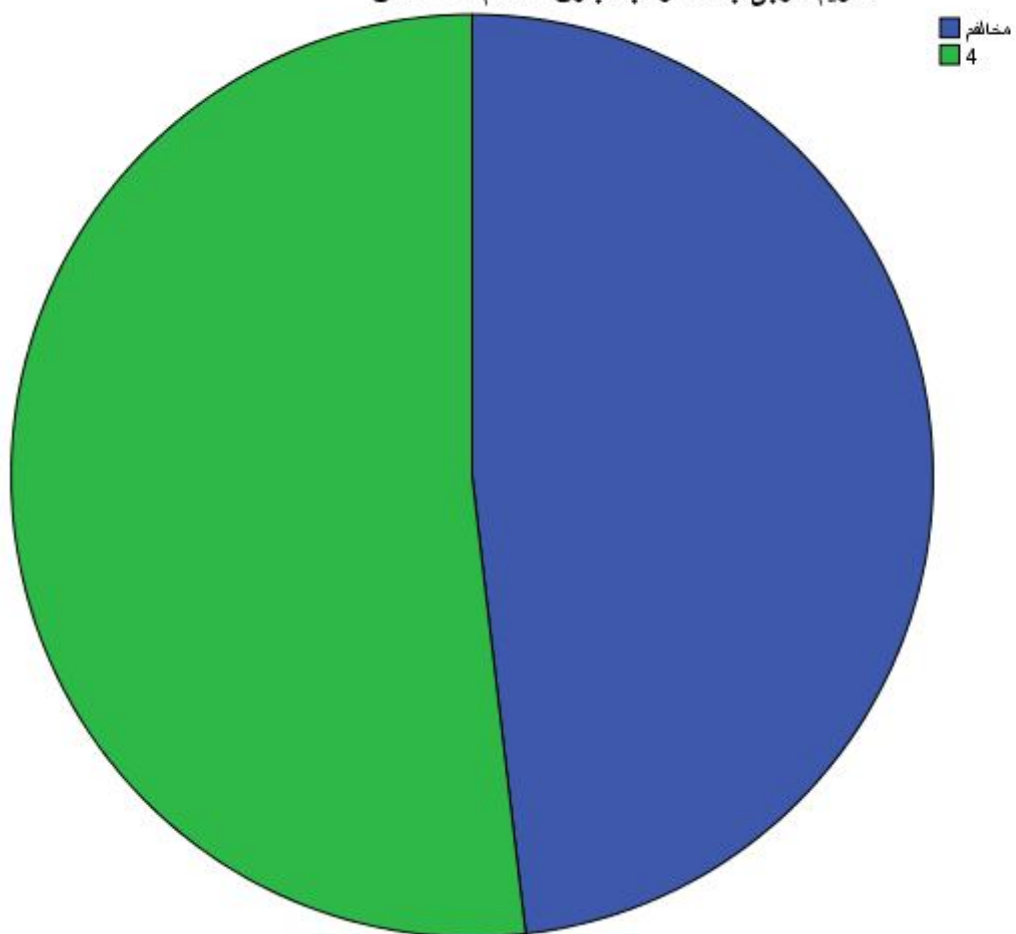

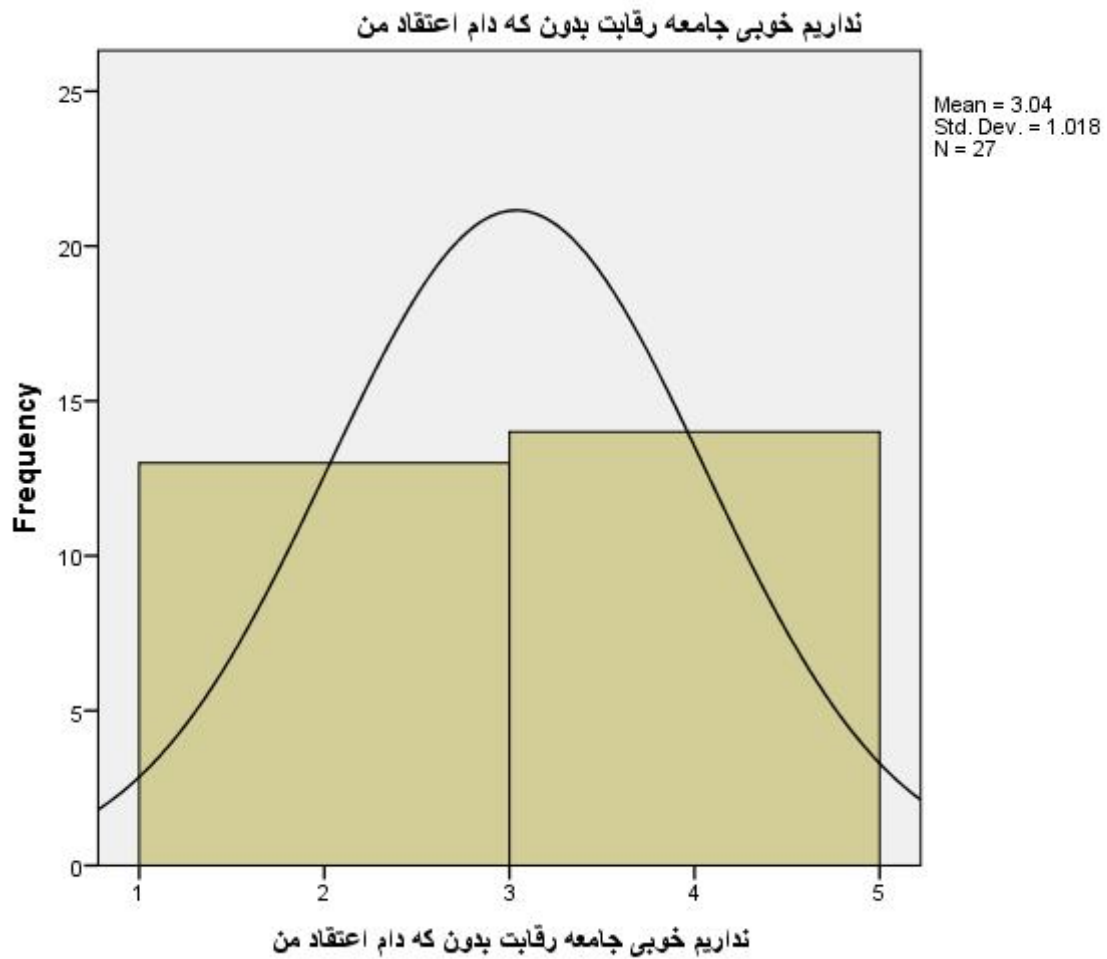

statistics

q19: پیروز شدن برای من خیلی مهم است

N	Valid	27
	Missing	2
	Mean	3.037
	Median	4.0000
	Mode	4.00
	Std. Deviation	1.018
	Variance	1.037
	Range	2.00
	Minimum	2.00
	Maximum	4.00
	Sum	82.00
Percentiles	25	2.0000
	50	4.0000
	75	4.0000

q19

		Frequency	Percent	Valid Percent	Cumulative Percent
Valid	2 مخالف	13	44.0	48.0	48.0
	4	14	48.0	51.0	100.0
	Total	27	93.0	100.0	
Missing	System	2	6.0		
Total		29	100.0		

است مهم خیلی من برای شدن بیروز

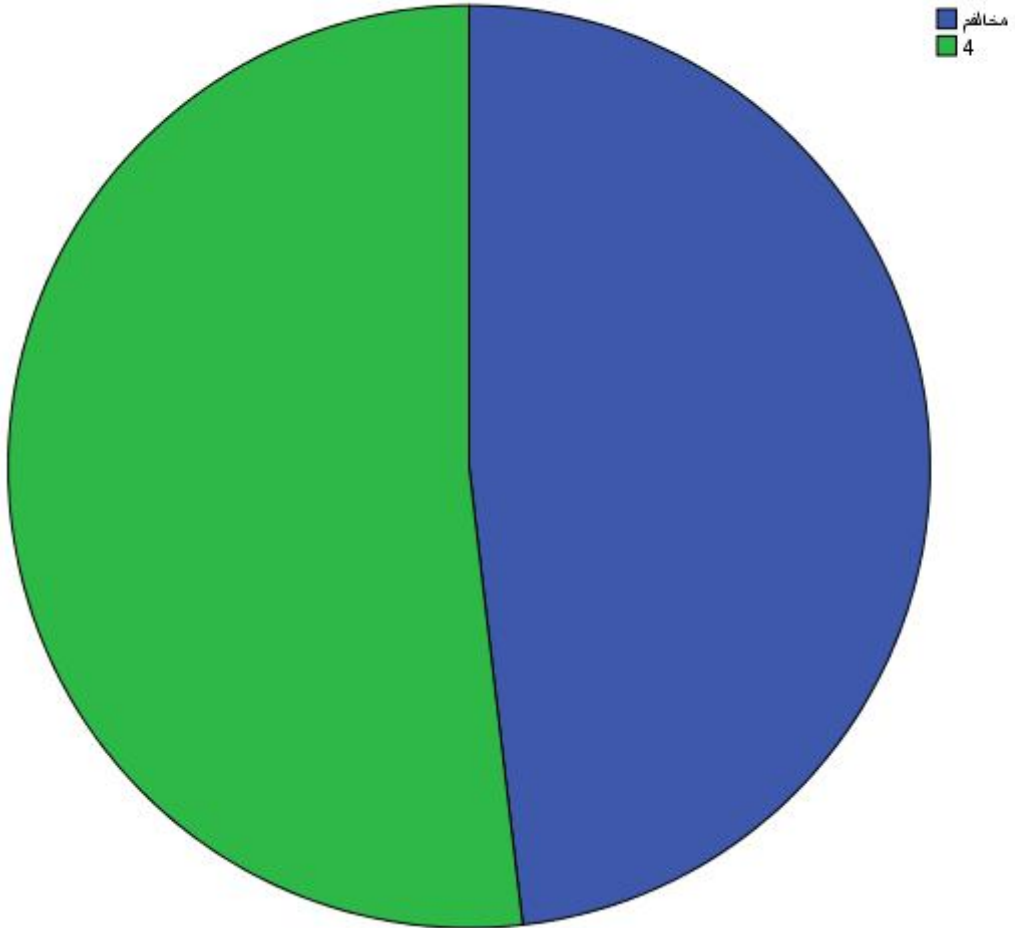

است مهم خیلی من برای شدن پیروز

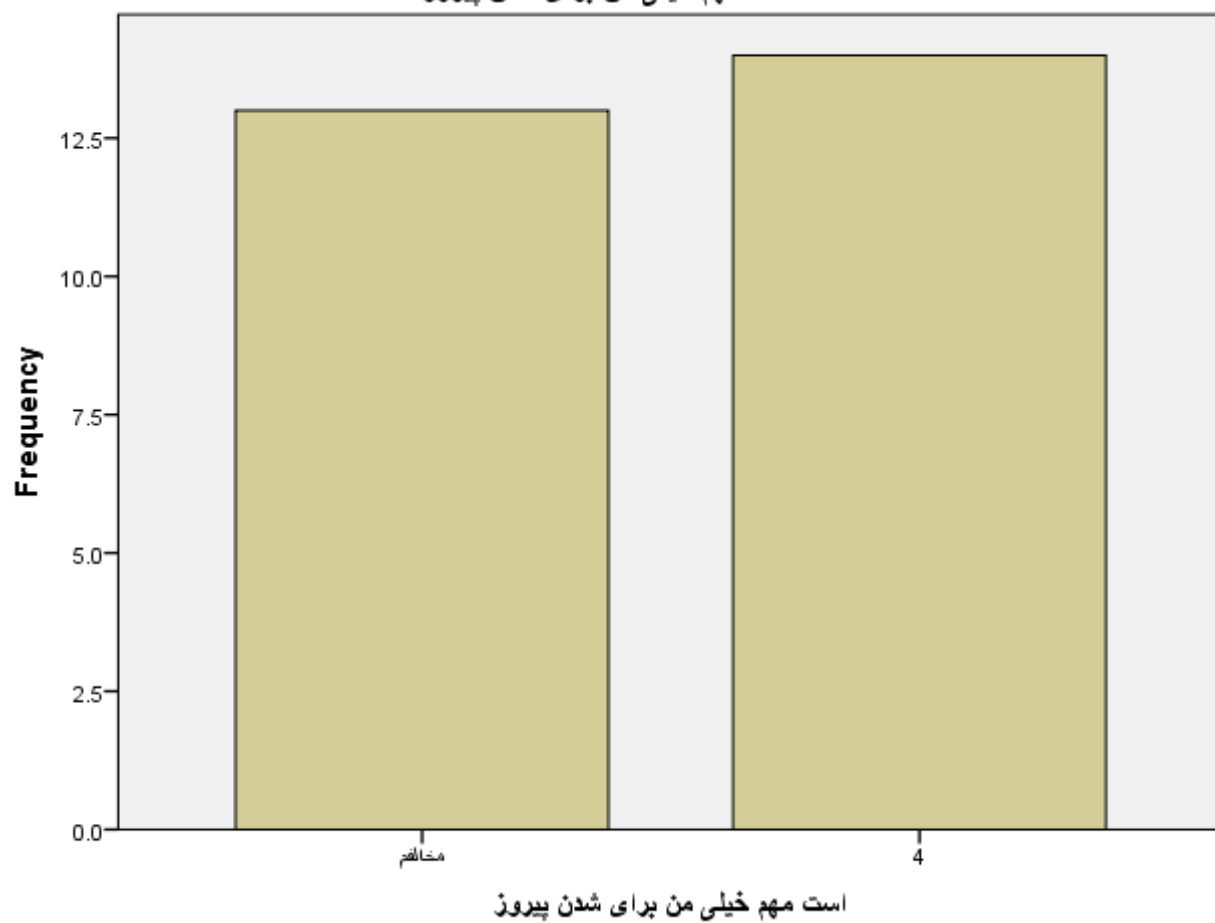

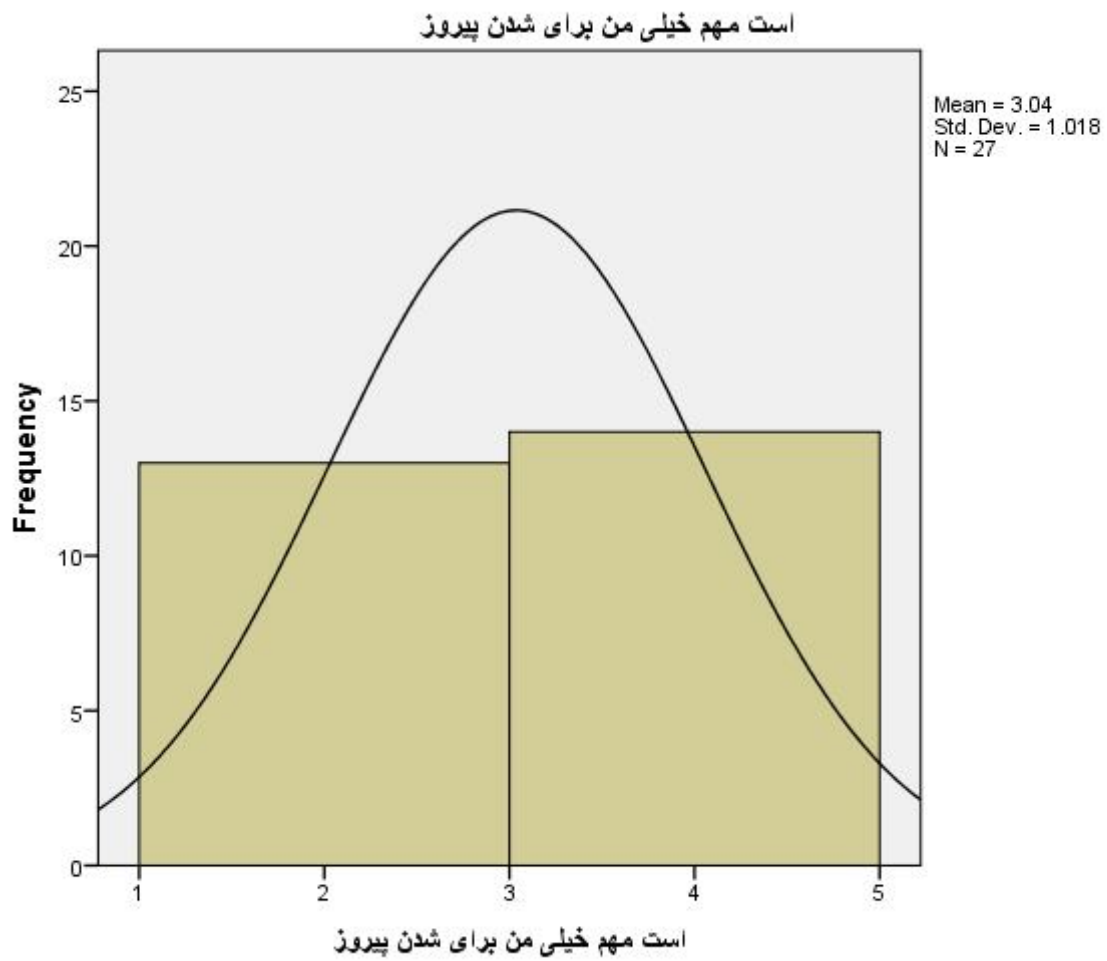

statistics

Q20: من فکر می کنم در یک جامعه فقط با اهداف خودم باید

جلو بروم

N	Valid	27
	Missing	2
	Mean	2.000
	Median	2.000
	Mode	2.00
	Std. Deviation	0.000
	Variance	0.00
	Range	2.00
	Minimum	2.00
	Maximum	4.00
	Sum	68.00
Percentiles	25	2.0000
	50	2.0000
	75	4.0000

q20

		Frequency	Percent	Valid Percent	Cumulative Percent
Valid	2 مخالف	20	68.0	74.1	74.1
	4	7	24.0	25.0	100.0
	Total	27	93.0	100.0	
Missing	System	2	6.0		
Total		29	100.0		

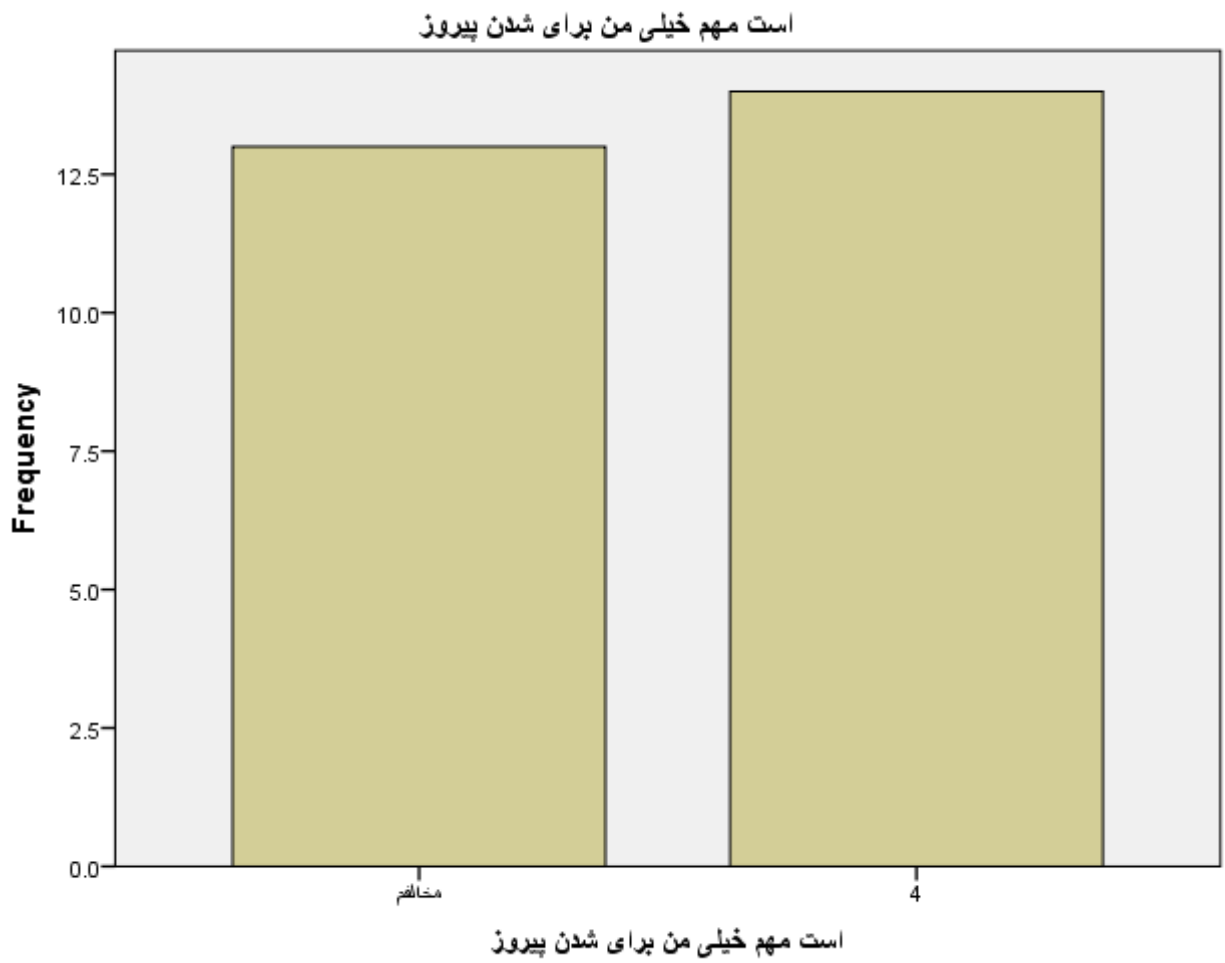

است مهم خیلی من برای شدن پیروز

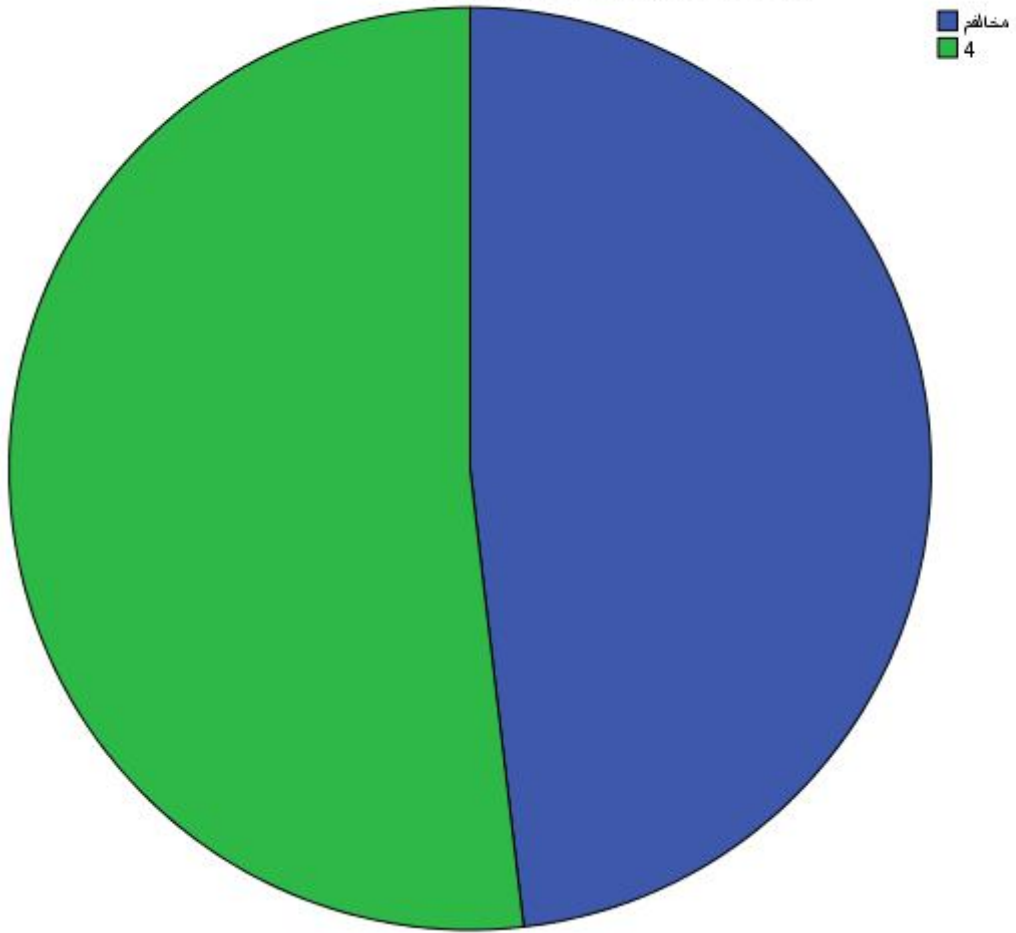

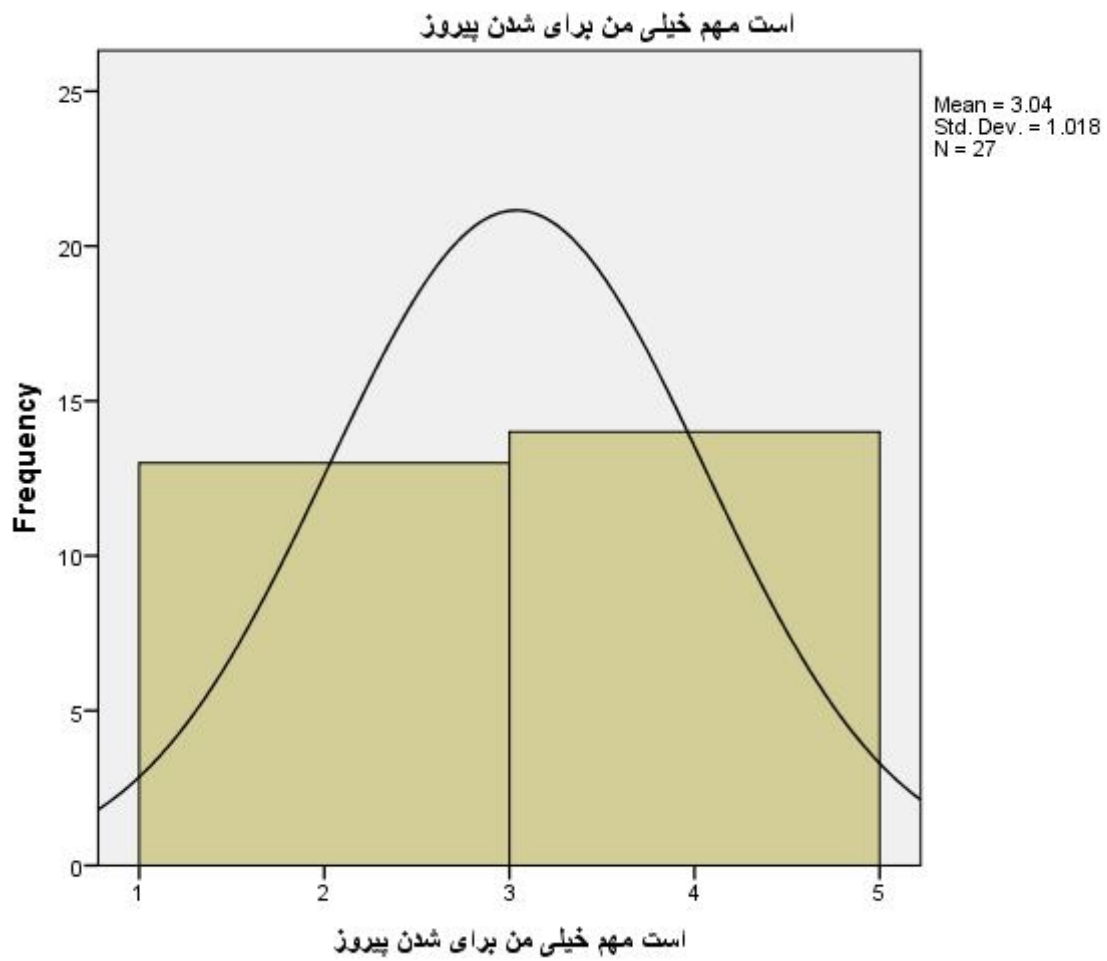

statistics

Q21: پیروز شدن برای من خیلی مهم است

N	Valid	27
	Missing	2
	Mean	2.000
	Median	2.000
	Mode	2.00
	Std. Deviation	0.000
	Variance	0.00
	Range	2.00
	Minimum	2.00
	Maximum	4.00
	Sum	68.00
Percentiles	25	2.0000
	50	2.0000
	75	4.0000

q20

		Frequency	Percent	Valid Percent	Cumulative Percent
Valid	2 مخالف	20	68.0	74.1	74.1
	4	7	24.0	25.0	100.0
	Total	27	93.0	100.0	
Missing	System	2	6.0		
Total		29	100.0		

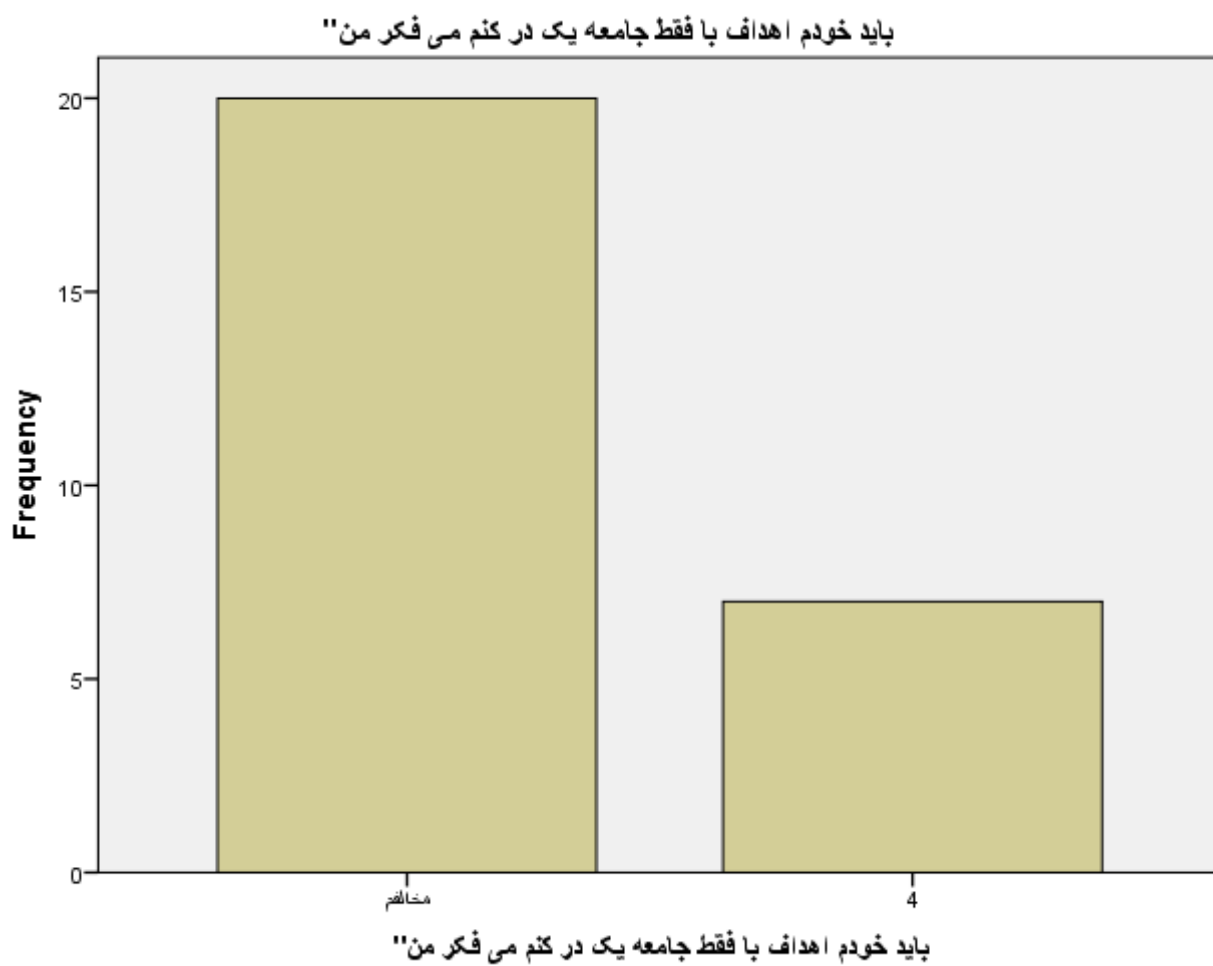

باید خودم اهداف با فقط جامعه یک در کنم می فکر من"

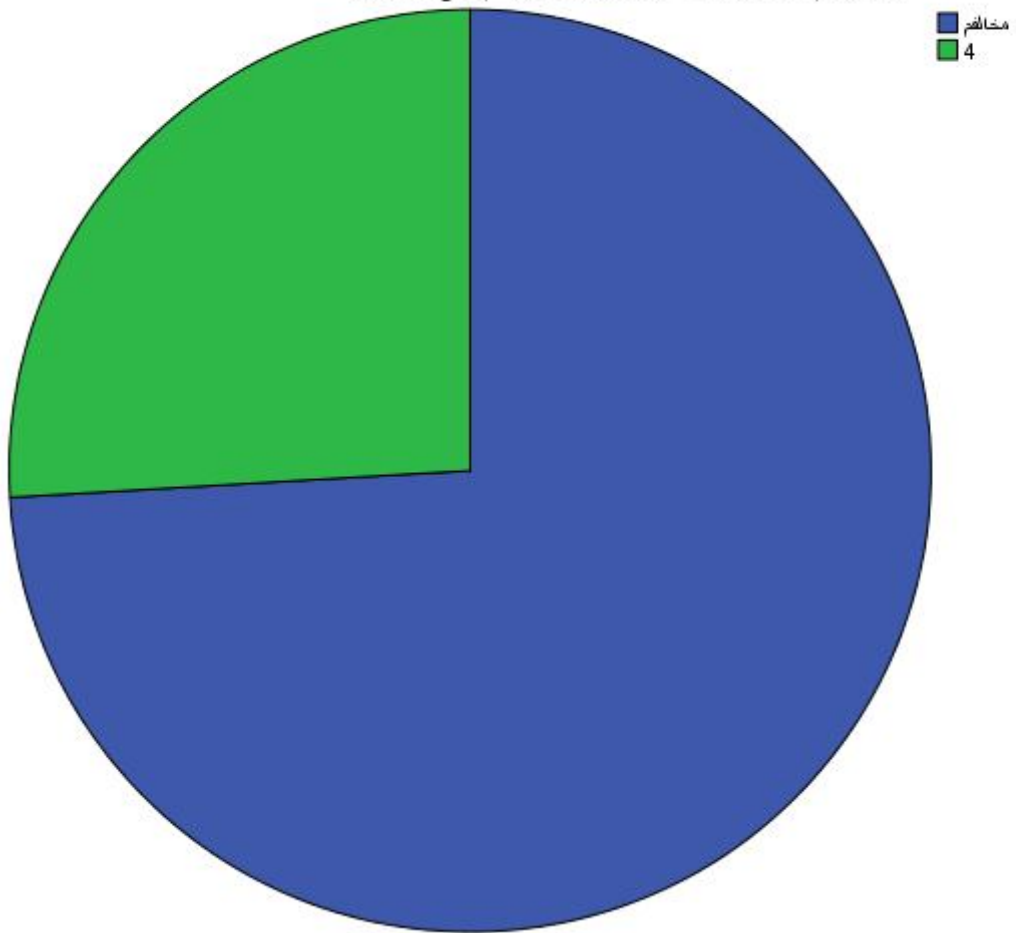

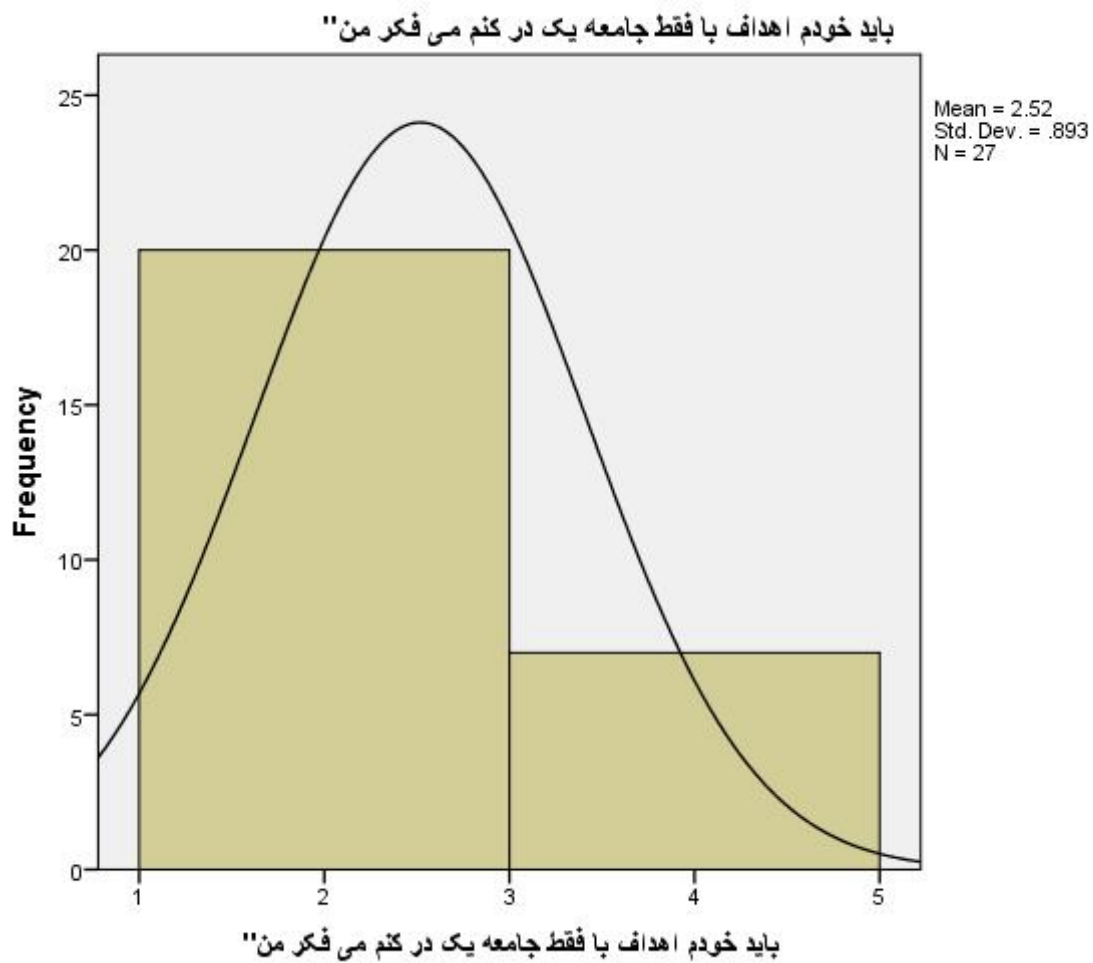

statistics

Q21: منافع جمعی در یک جامعه خیلی مهم است

N	Valid	27
	Missing	2
	Mean	3.000
	Median	4.000
	Mode	4.00
	Std. Deviation	0.000
	Variance	0.00
	Range	2.00
	Minimum	2.00
	Maximum	4.00
	Sum	106.00
Percentiles	25	4.000
	50	4.0000
	75	4.0000

q21

		Frequency	Percent	Valid Percent	Cumulative Percent
Valid	2 مخالف	1	3.0	3.0	3.0
	4	26	89.0	96.0	100.0
	Total	27	93.0	100.0	
Missing	System	2	6.0		
Total		29	100.0		

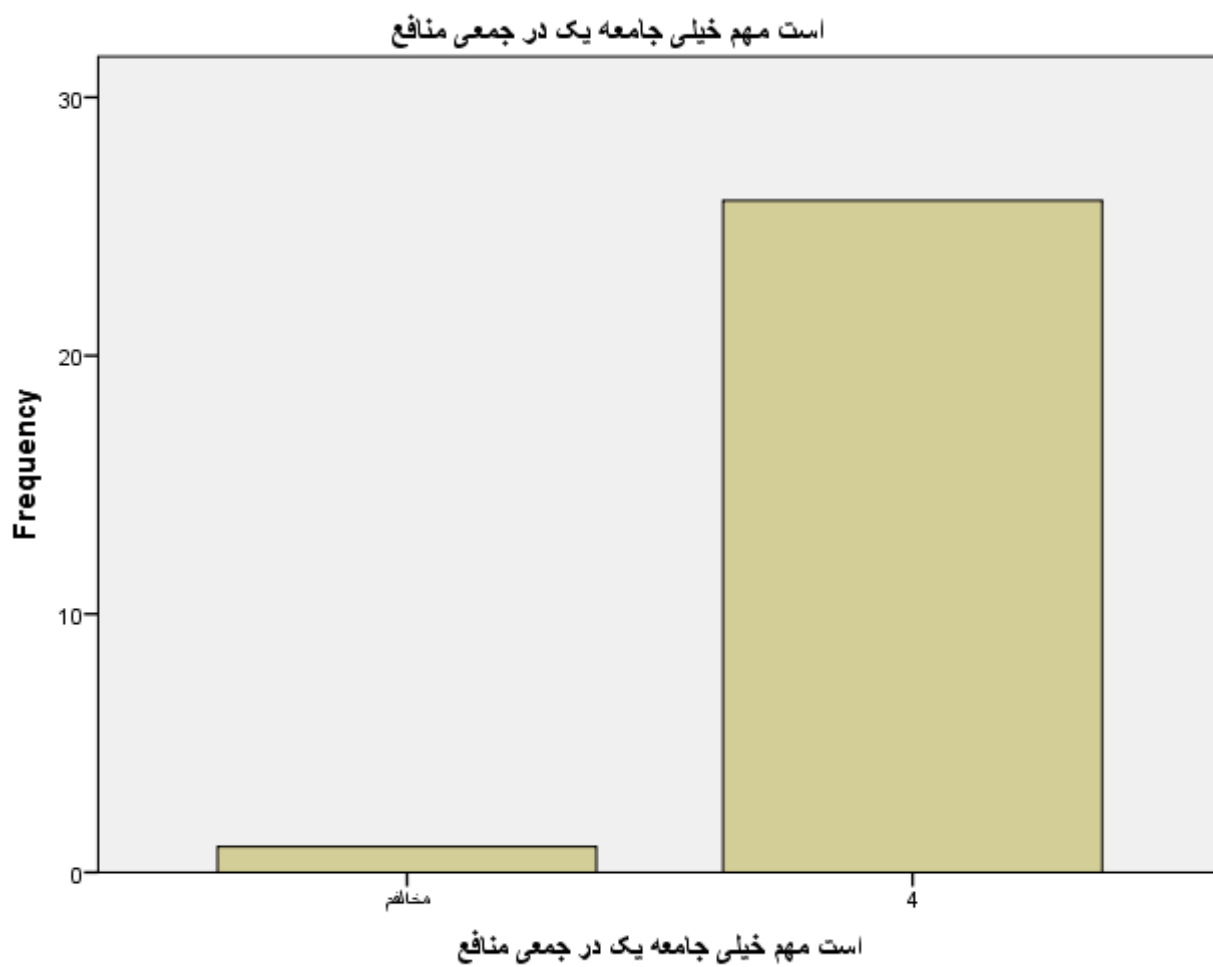

است مهم خیلی جامعه یک در جمعی منافع

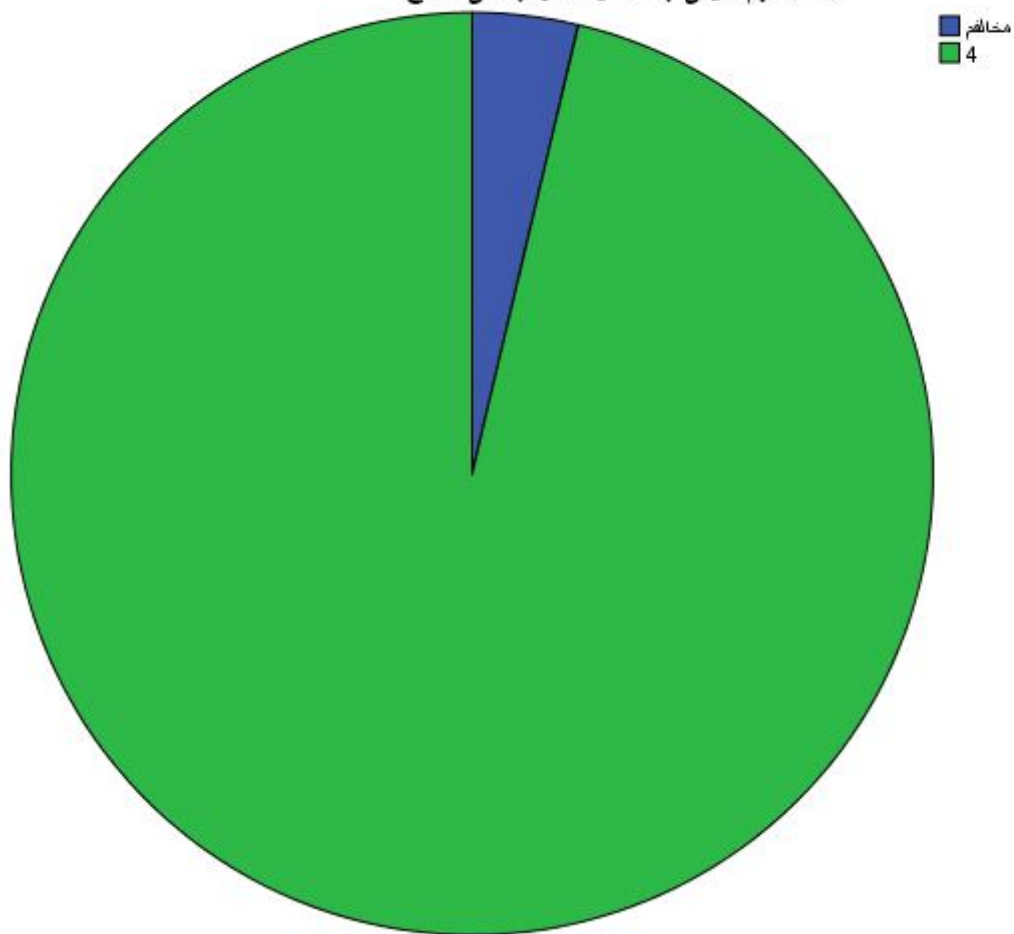

است مهم خیلی جامعه یک در جمعی منافع

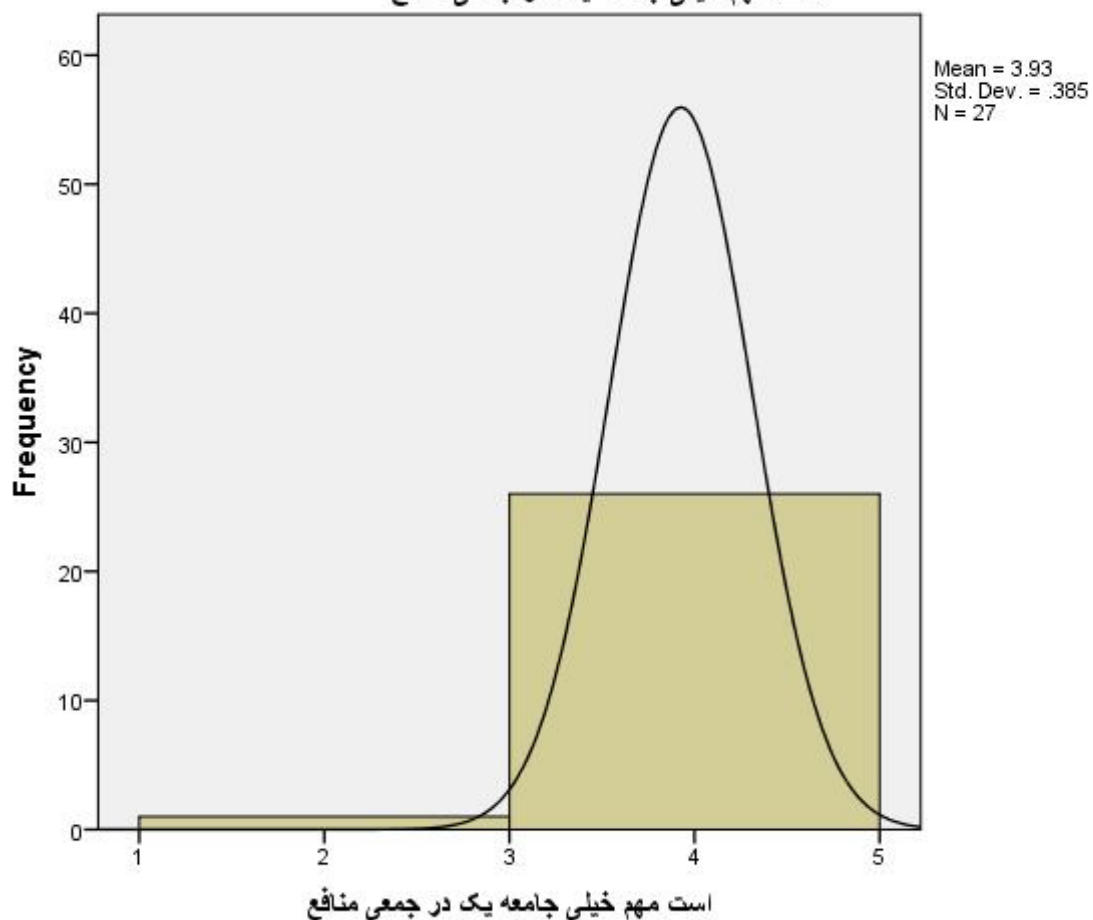

Descriptives ^a				
			Statistic	Std. Error
Gender	Mean		1.00	.089
	95% Confidence Interval for Mean	Lower Bound	1.09	
		Upper Bound	1.00	
	5% Trimmed Mean		1.00	
	Median		1.00	
	Variance		.000	
	Std. Deviation		.000	
	Minimum		1	
	Maximum		2	
	Range		1	
	Interquartile Range		1	
	Skewness		1.000	.000
	Kurtosis		.000	.000

q1	Mean		3.00	.000
	95% Confidence Interval for Mean	Lower Bound	3.00	
		Upper Bound	3.00	
	5% Trimmed Mean		3.00	
	Median		4.00	
	Variance		.000	
	Std. Deviation		.000	
	Minimum		2	
	Maximum		4	
	Range		2	
	Interquartile Range		2	
	Skewness		.000	.000
	Kurtosis		-1.000	.000
	q2	Mean		3.00
95% Confidence Interval for Mean		Lower Bound	3.00	
		Upper Bound	3.00	
5% Trimmed Mean		3.00		
Median		4.00		
Variance		.000		
Std. Deviation		.000		
Minimum		2		
Maximum		4		
Range		2		
Interquartile Range		0		
Skewness		-1.000	.000	
Kurtosis		.000	.000	
q3		Mean		3.00
	95% Confidence Interval for Mean	Lower Bound	2.00	
		Upper Bound	3.00	
	5% Trimmed Mean		3.00	
	Median		4.00	
	Variance		.000	
	Std. Deviation		.000	
	Minimum		2	
	Maximum		4	
	Range		2	
	Interquartile Range		2	
	Skewness		.000	.000
	Kurtosis		-1.000	.000
	q4	Mean		3.00

	95% Confidence Interval for Mean	Lower Bound	3.10	
		Upper Bound	3.00	
	5% Trimmed Mean		3.00	
	Median		4.00	
	Variance		.000	
	Std. Deviation		.000	
	Minimum		2	
	Maximum		4	
	Range		2	
	Interquartile Range		2	
	Skewness		-1.000	.000
	Kurtosis		.000	.000
q5	Mean		3.00	.000
	95% Confidence Interval for Mean	Lower Bound	3.00	
		Upper Bound	3.00	
	5% Trimmed Mean		3.00	
	Median		4.00	
	Variance		.000	
	Std. Deviation		.000	
	Minimum		2	
	Maximum		4	
	Range		2	
	Interquartile Range		0	
	Skewness		-2.038	.000
	Kurtosis		2.000	.000
q6	Mean		3.00	.000
	95% Confidence Interval for Mean	Lower Bound	3.10	
		Upper Bound	3.00	
	5% Trimmed Mean		3.00	
	Median		4.00	
	Variance		.000	
	Std. Deviation		.000	
	Minimum		2	
	Maximum		4	
	Range		2	
	Interquartile Range		2	
	Skewness		-1.000	.000
	Kurtosis		.000	.000
q7	Mean		3.00	.000
	95% Confidence Interval for	Lower Bound	2.00	

	Mean	Upper Bound	3.00	
	5% Trimmed Mean		3.00	
	Median		3.00	
	Variance		1.040	
	Std. Deviation		1.020	
	Minimum		2	
	Maximum		4	
	Range		2	
	Interquartile Range		2	
	Skewness		.000	.000
	Kurtosis		-2.000	.000
q8	Mean		3.00	.000
	95% Confidence Interval for	Lower Bound	2.00	
	Mean	Upper Bound	3.00	
	5% Trimmed Mean		3.00	
	Median		3.00	
	Variance		1.040	
	Std. Deviation		1.020	
	Minimum		2	
	Maximum		4	
	Range		2	
	Interquartile Range		2	
	Skewness		.000	.000
	Kurtosis		-2.000	.000
q9	Mean		3.08	.000
	95% Confidence Interval for	Lower Bound	2.00	
	Mean	Upper Bound	3.00	
	5% Trimmed Mean		3.09	
	Median		4.00	
	Variance		1.034	
	Std. Deviation		1.017	
	Minimum		2	
	Maximum		4	
	Range		2	
	Interquartile Range		2	
	Skewness		.000	.000
	Kurtosis		-2.000	.000
q10	Mean		2.00	.000
	95% Confidence Interval for	Lower Bound	2.00	
	Mean	Upper Bound	3.00	

	5% Trimmed Mean		2.00	
	Median		2.00	
	Variance		1.015	
	Std. Deviation		1.008	
	Minimum		2	
	Maximum		4	
	Range		2	
	Interquartile Range		2	
	Skewness		.000	.000
	Kurtosis		-2.055	.000
q11	Mean		2.00	.000
	95% Confidence Interval for Mean	Lower Bound	2.00	
		Upper Bound	2.00	
	5% Trimmed Mean		2.00	
	Median		2.00	
	Variance		.000	
	Std. Deviation		.000	
	Minimum		2	
	Maximum		4	
	Range		2	
	Interquartile Range		2	
	Skewness		.000	.000
	Kurtosis		-1.000	.000
q12	Mean		3.00	.000
	95% Confidence Interval for Mean	Lower Bound	3.00	
		Upper Bound	3.00	
	5% Trimmed Mean		3.00	
	Median		4.00	
	Variance		.000	
	Std. Deviation		.000	
	Minimum		2	
	Maximum		4	
	Range		2	
	Interquartile Range		0	
	Skewness		-1.000	.000
	Kurtosis		.000	.000
q13	Mean		2.00	.000
	95% Confidence Interval for Mean	Lower Bound	2.00	
		Upper Bound	3.00	
	5% Trimmed Mean		2.00	
	Median		2.00	

	Variance		1.015	
	Std. Deviation		1.008	
	Minimum		2	
	Maximum		4	
	Range		2	
	Interquartile Range		2	
	Skewness		.000	.000
	Kurtosis		-2.055	.000
q14	Mean		3.00	.000
	95% Confidence Interval for Mean	Lower Bound	3.00	
		Upper Bound	3.00	
	5% Trimmed Mean		3.00	
	Median		4.00	
	Variance		.000	
	Std. Deviation		.000	
	Minimum		2	
	Maximum		4	
	Range		2	
	Interquartile Range		0	
	Skewness		-1.000	.000
	Kurtosis		.000	.000
q15	Mean		3.00	.000
	95% Confidence Interval for Mean	Lower Bound	3.00	
		Upper Bound	3.00	
	5% Trimmed Mean		3.00	
	Median		4.00	
	Variance		.000	
	Std. Deviation		.000	
	Minimum		2	
	Maximum		4	
	Range		2	
	Interquartile Range		0	
	Skewness		-2.038	.000
	Kurtosis		2.000	.000
q16	Mean		3.00	.000
	95% Confidence Interval for Mean	Lower Bound	3.00	
		Upper Bound	3.00	
	5% Trimmed Mean		3.00	
	Median		4.00	
	Variance		.000	
	Std. Deviation		.000	

	Minimum		2	
	Maximum		4	
	Range		2	
	Interquartile Range		0	
	Skewness		-1.000	.000
	Kurtosis		.000	.000
q17	Mean		3.00	.000
	95% Confidence Interval for Mean	Lower Bound	2.00	
		Upper Bound	3.00	
	5% Trimmed Mean		3.00	
	Median		4.00	
	Variance		.000	
	Std. Deviation		.000	
	Minimum		2	
	Maximum		4	
	Range		2	
	Interquartile Range		2	
	Skewness		.000	.000
	Kurtosis		-1.000	.000
q18	Mean		3.08	.000
	95% Confidence Interval for Mean	Lower Bound	2.00	
		Upper Bound	3.00	
	5% Trimmed Mean		3.09	
	Median		4.00	
	Variance		1.034	
	Std. Deviation		1.017	
	Minimum		2	
	Maximum		4	
	Range		2	
	Interquartile Range		2	
	Skewness		.000	.000
	Kurtosis		-2.000	.000
q19	Mean		3.00	.000
	95% Confidence Interval for Mean	Lower Bound	2.00	
		Upper Bound	3.00	
	5% Trimmed Mean		3.00	
	Median		3.00	
	Variance		1.040	
	Std. Deviation		1.020	
	Minimum		2	
	Maximum		4	

	Range		2	
	Interquartile Range		2	
	Skewness		.000	.000
	Kurtosis		-2.000	.000
q20	Mean		2.00	.000
	95% Confidence Interval for	Lower Bound	2.00	
	Mean	Upper Bound	2.00	
	5% Trimmed Mean		2.00	
	Median		2.00	
	Variance		.000	
	Std. Deviation		.000	
	Minimum		2	
	Maximum		4	
	Range		2	
	Interquartile Range		2	
	Skewness		1.000	.000
	Kurtosis		.000	.000
Eduaction	Mean		2.00	.096
	95% Confidence Interval for	Lower Bound	1.00	
	Mean	Upper Bound	2.00	
	5% Trimmed Mean		2.00	
	Median		2.00	
	Variance		.000	
	Std. Deviation		.000	
	Minimum		1	
	Maximum		3	
	Range		2	
	Interquartile Range		0	
	Skewness		.000	.000
	Kurtosis		1.000	.000
Job	Mean		.00	.095
	95% Confidence Interval for	Lower Bound	.00	
	Mean	Upper Bound	.00	
	5% Trimmed Mean		.00	
	Median		1.00	
	Variance		.000	
	Std. Deviation		.000	
	Minimum		0	
	Maximum		1	
	Range		1	

Interquartile Range	1	
Skewness	.000	.000
Kurtosis	-1.000	.000

a. q21 is constant. It has been omitted.

One-Sample Test

	Test Value = 0					
	t	df	Sig. (2-tailed)	Mean Difference	95% Confidence Interval of the Difference	
					Lower	Upper
Gender	14.000	26	.000	1.000	1.08	1.00
Eduaction	21.000	26	.000	2.000	1.00	2.00
Job	7.000	26	.000	.000	.00	.00
q1	19.025	26	.000	3.000	3.04	3.00
q2	21.000	26	.000	3.000	3.00	3.00
q3	18.028	26	.000	3.000	2.00	3.00
q4	20.000	26	.000	3.000	3.00	3.00
q5	26.000	26	.000	3.000	3.00	3.00
q6	20.000	26	.000	3.000	3.00	3.00
q7	15.000	26	.000	3.037	2.00	3.00
q8	15.000	26	.000	3.037	2.00	3.00
q9	15.000	26	.000	3.000	2.00	3.00
q10	14.000	26	.000	2.000	2.00	3.00
q11	14.000	26	.000	2.000	2.00	3.05
q12	21.000	26	.000	3.000	3.00	3.00
q13	14.000	26	.000	2.000	2.00	3.00
q14	21.000	26	.000	3.000	3.00	3.00
q15	26.000	26	.000	3.000	3.00	3.00
q16	21.000	26	.000	3.000	3.00	3.00
q17	17.000	25	.000	3.000	2.00	3.00
q18	15.000	26	.000	3.037	2.00	3.00
q19	15.000	26	.000	3.037	2.00	3.00
q20	14.000	26	.000	2.000	2.00	2.00
q21	53.000	26	.000	3.000	3.00	4.08

Tests of Normality ^b						
	Kolmogorov-Smirnov ^a			Shapiro-Wilk		
	Statistic	df	Sig.	Statistic	df	Sig.
Gender	.000	26	.000	.000	26	.000
q1	.000	26	.000	.000	26	.000
q2	.000	26	.000	.000	26	.000
q3	.000	26	.000	.000	26	.000
q4	.000	26	.000	.000	26	.000
q5	.000	26	.000	.000	26	.000
q6	.000	26	.000	.000	26	.000
q7	.000	26	.000	.000	26	.000
q8	.000	26	.000	.000	26	.000
q9	.000	26	.000	.000	26	.000
q10	.000	26	.000	.000	26	.000
q11	.000	26	.000	.000	26	.000
q12	.000	26	.000	.000	26	.000
q13	.000	26	.000	.000	26	.000
q14	.000	26	.000	.000	26	.000
q15	.000	26	.000	.000	26	.000
q16	.000	26	.000	.000	26	.000
q17	.000	26	.000	.000	26	.000
q18	.000	26	.000	.000	26	.000
q19	.000	26	.000	.000	26	.000
q20	.000	26	.000	.000	26	.000
Eduaction	.000	26	.000	.000	26	.000
Job	.000	26	.000	.000	26	.000

a. Lilliefors Significance Correction

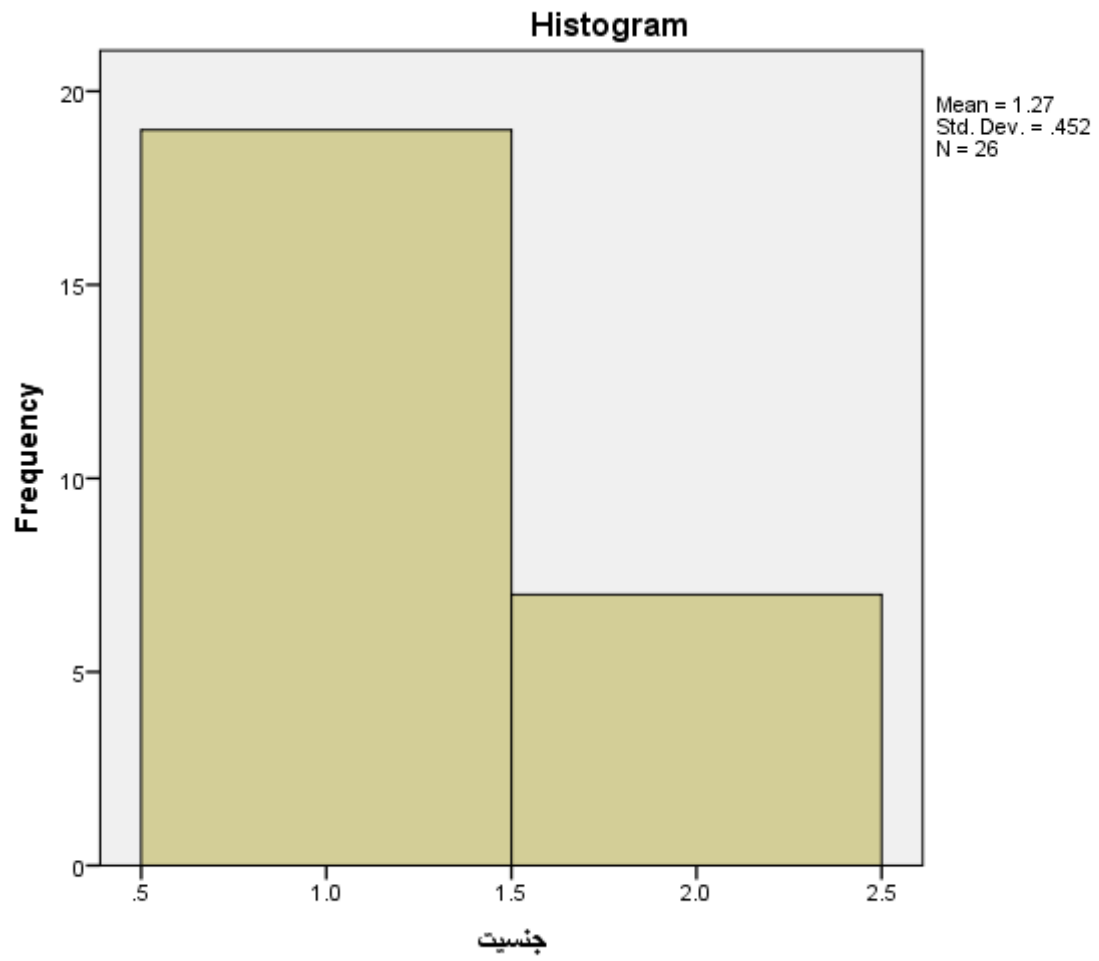

Normal Q-Q Plot of جنسیت

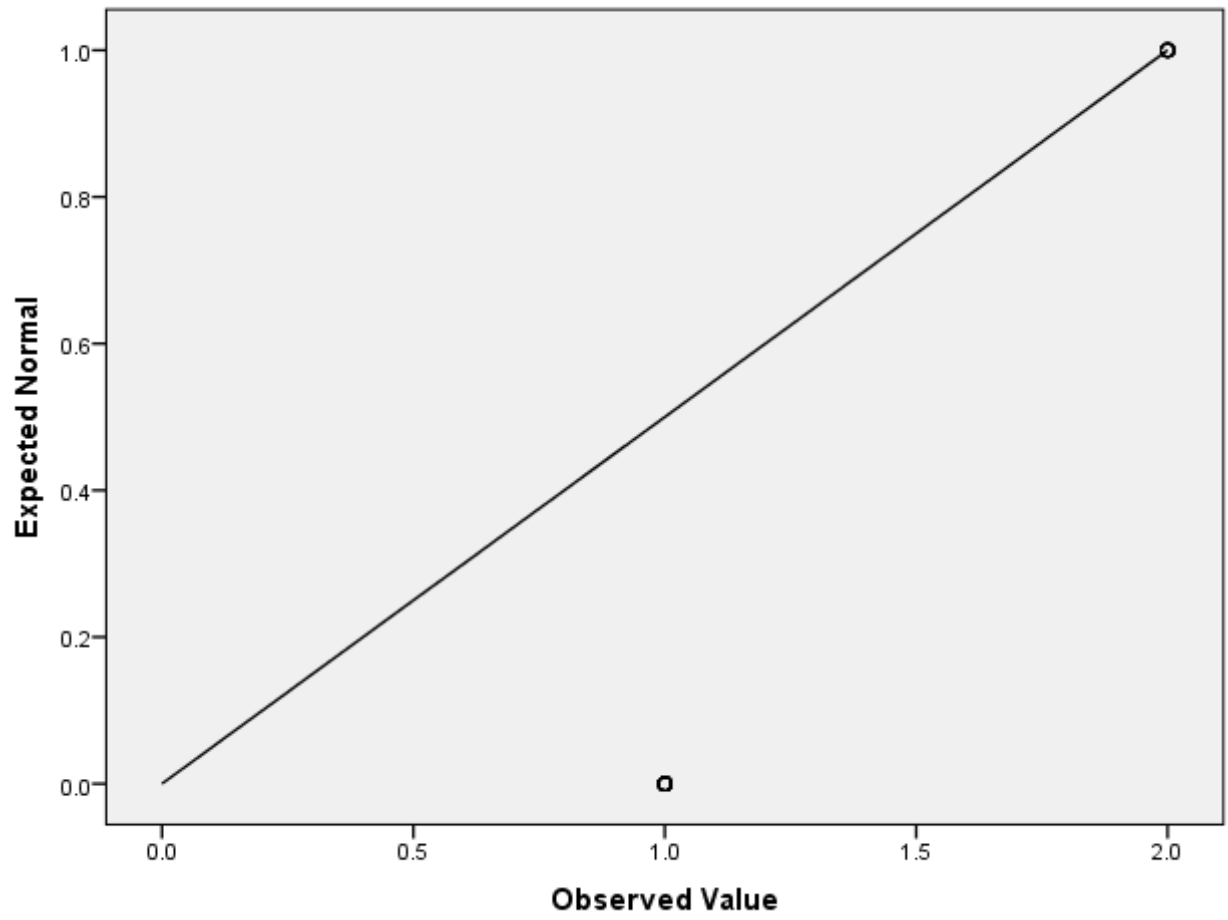

Detrended Normal Q-Q Plot of جنسیت

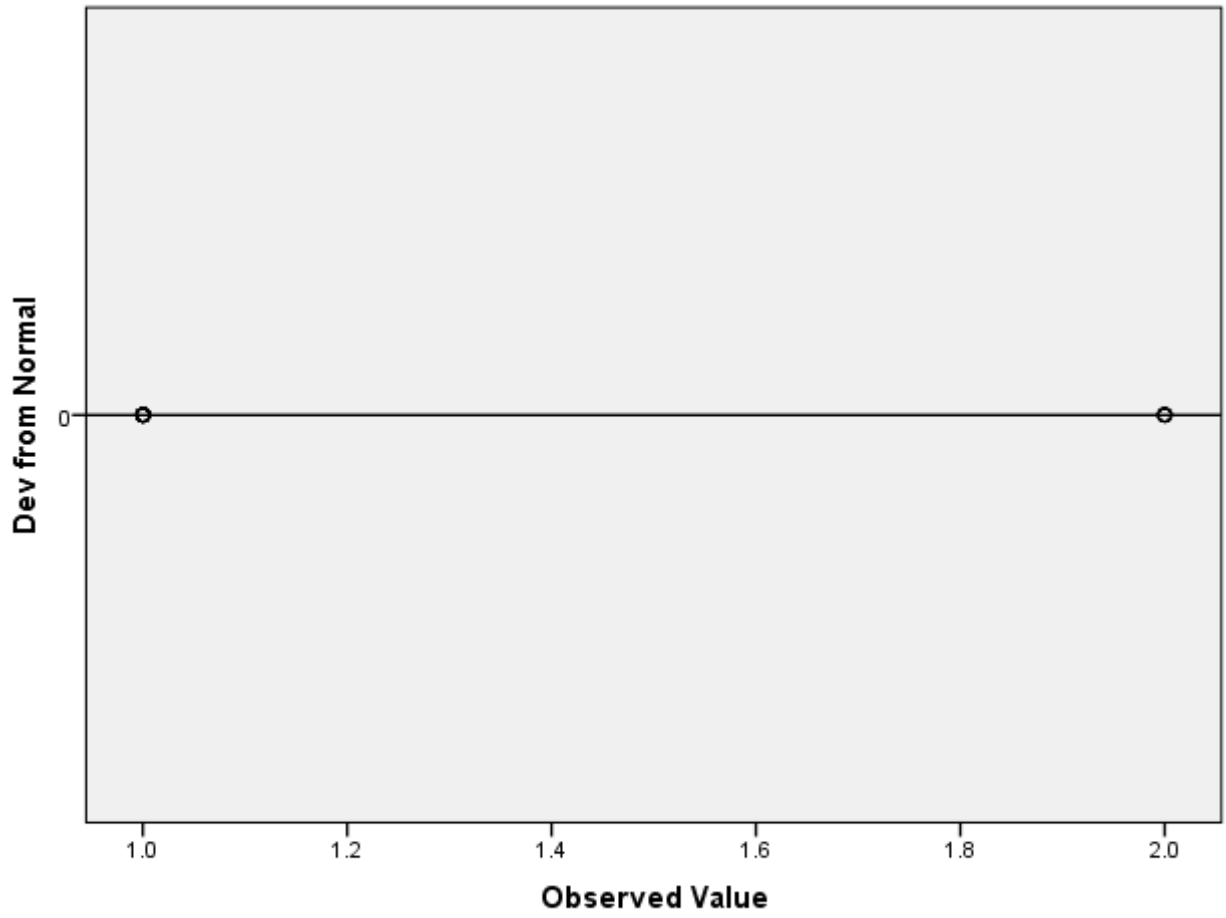

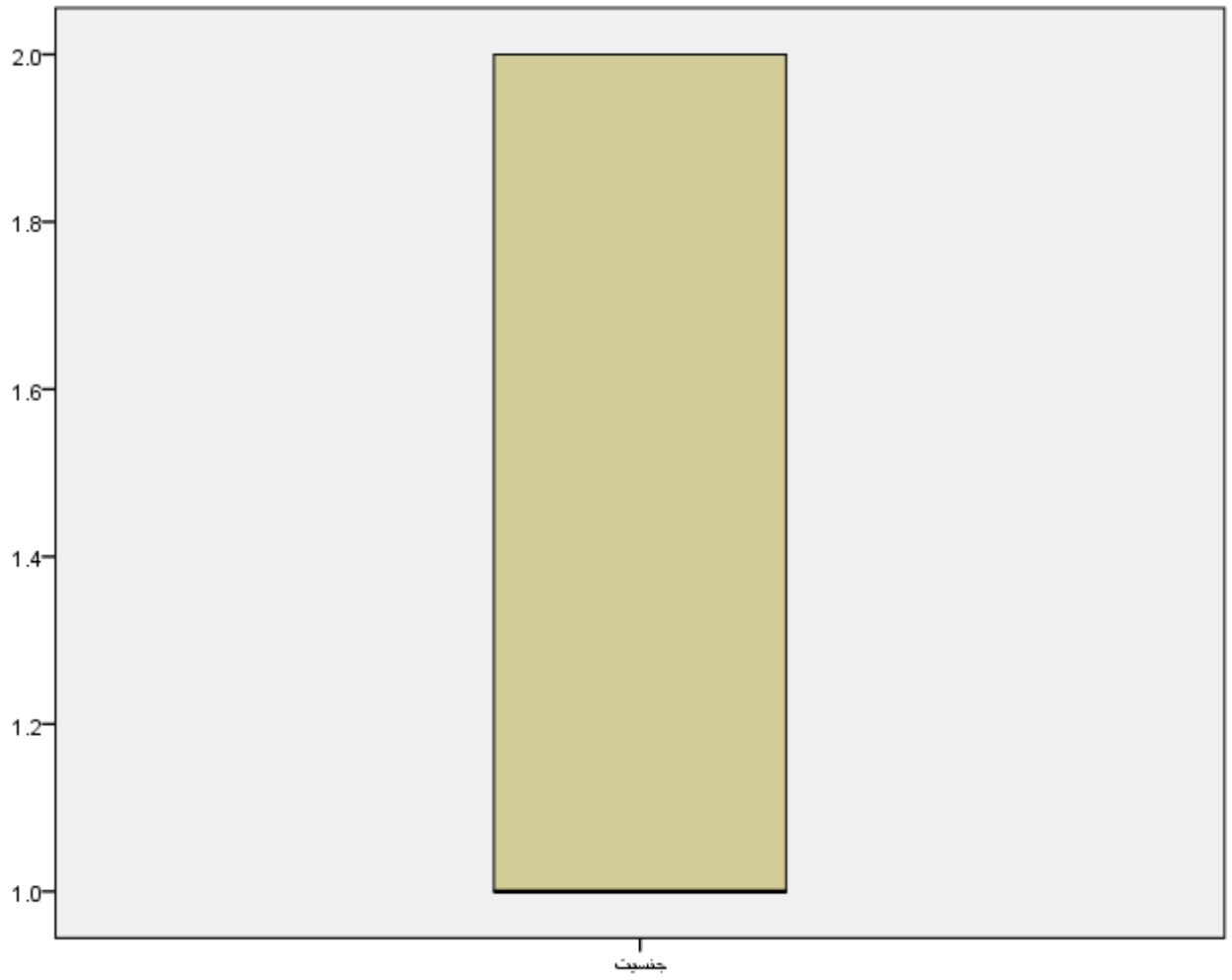

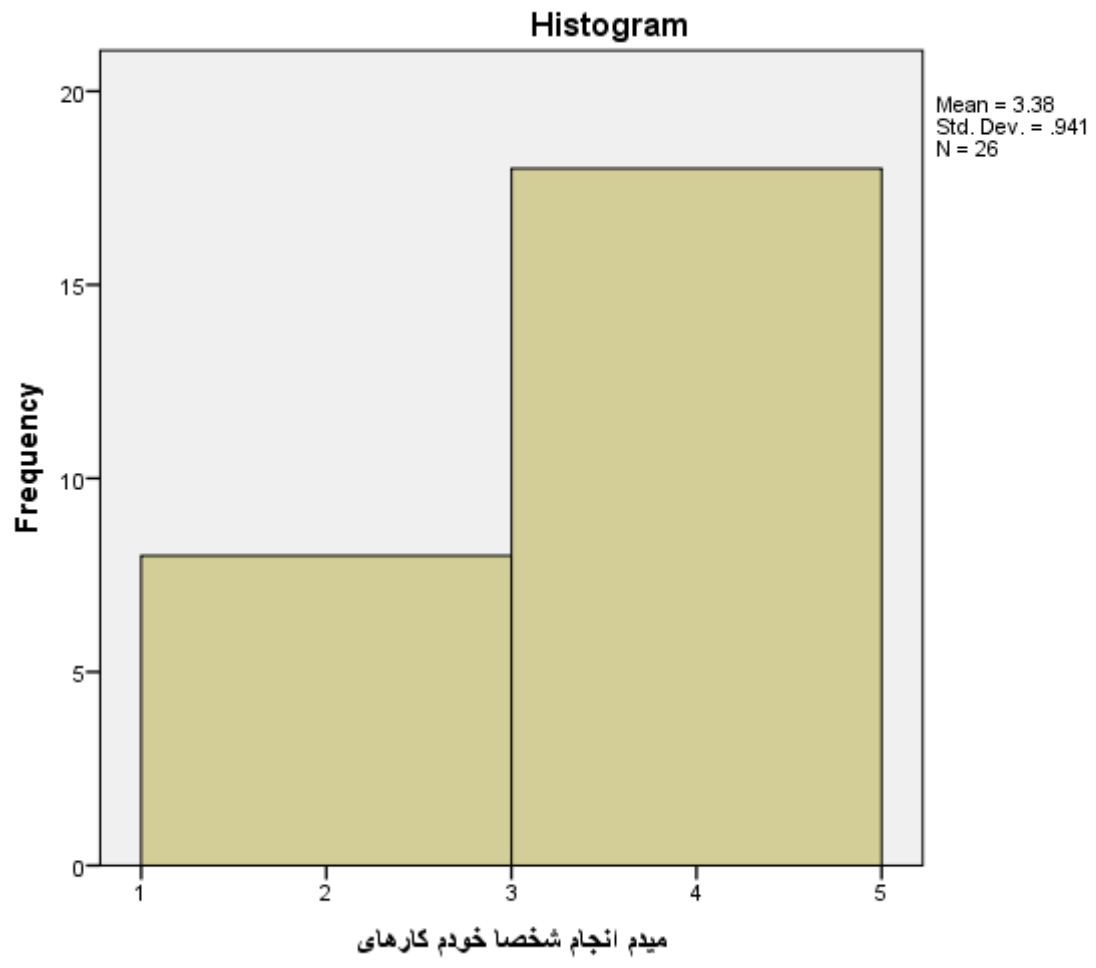

Normal Q-Q Plot of میدم انجام شخصا خودم کارهای

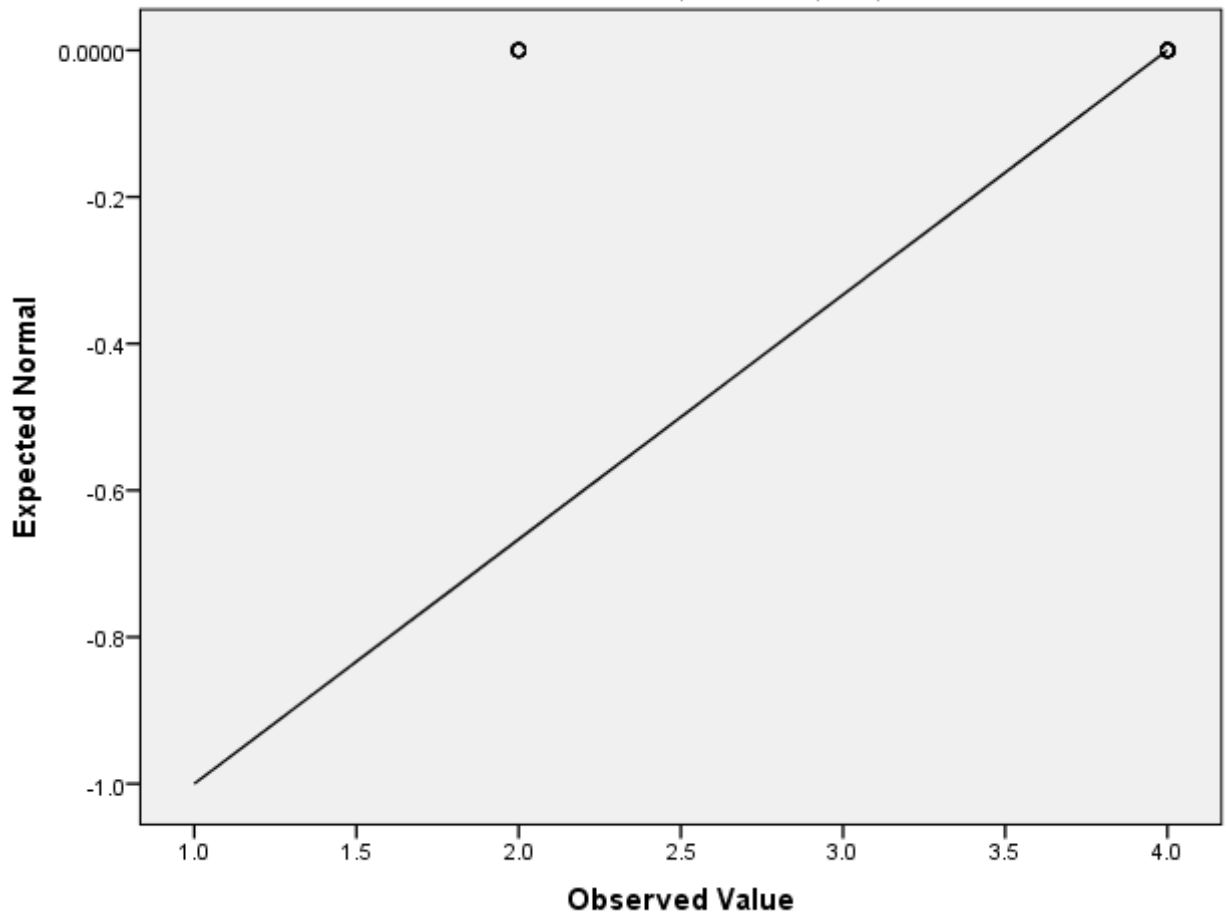

میدم انجام شخصا خودم کارهای Detrended Normal Q-Q Plot of

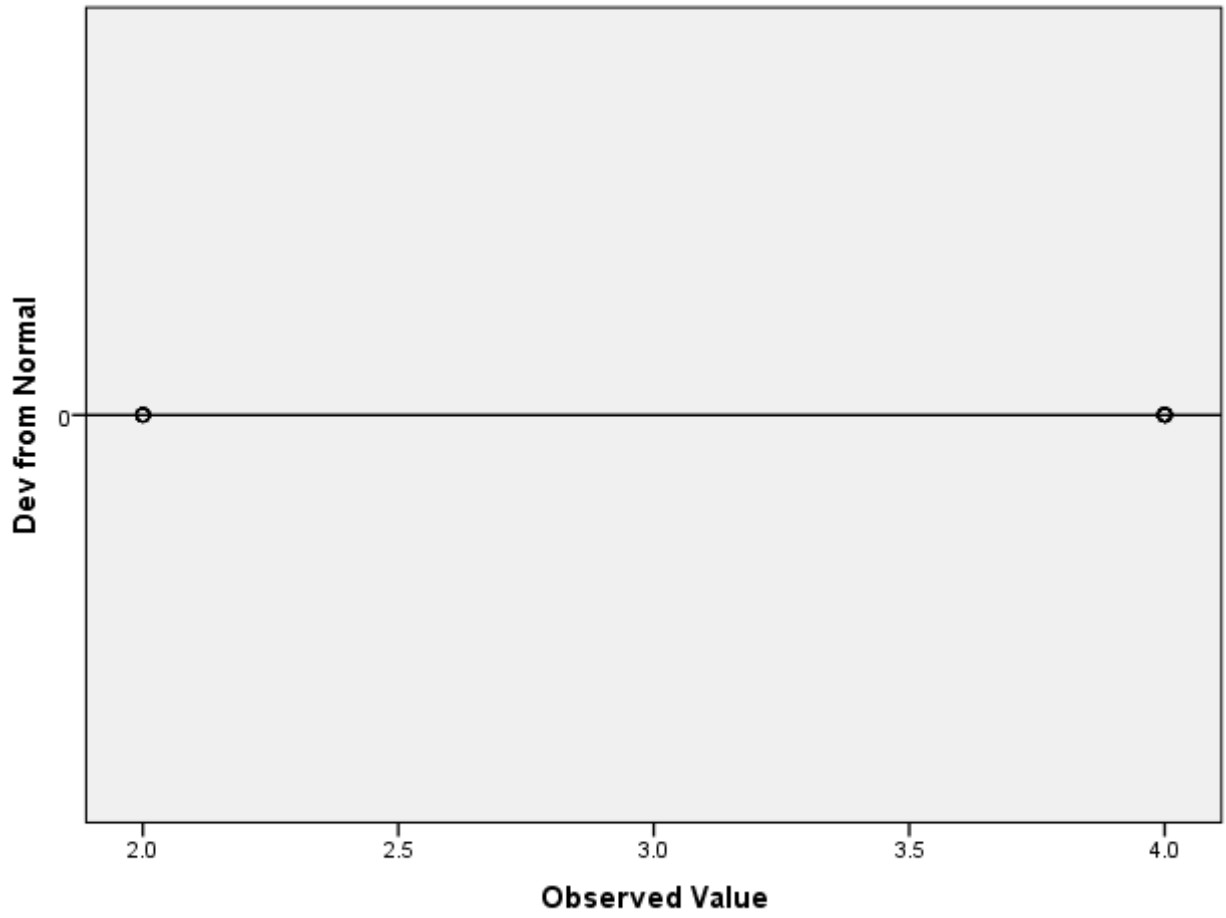

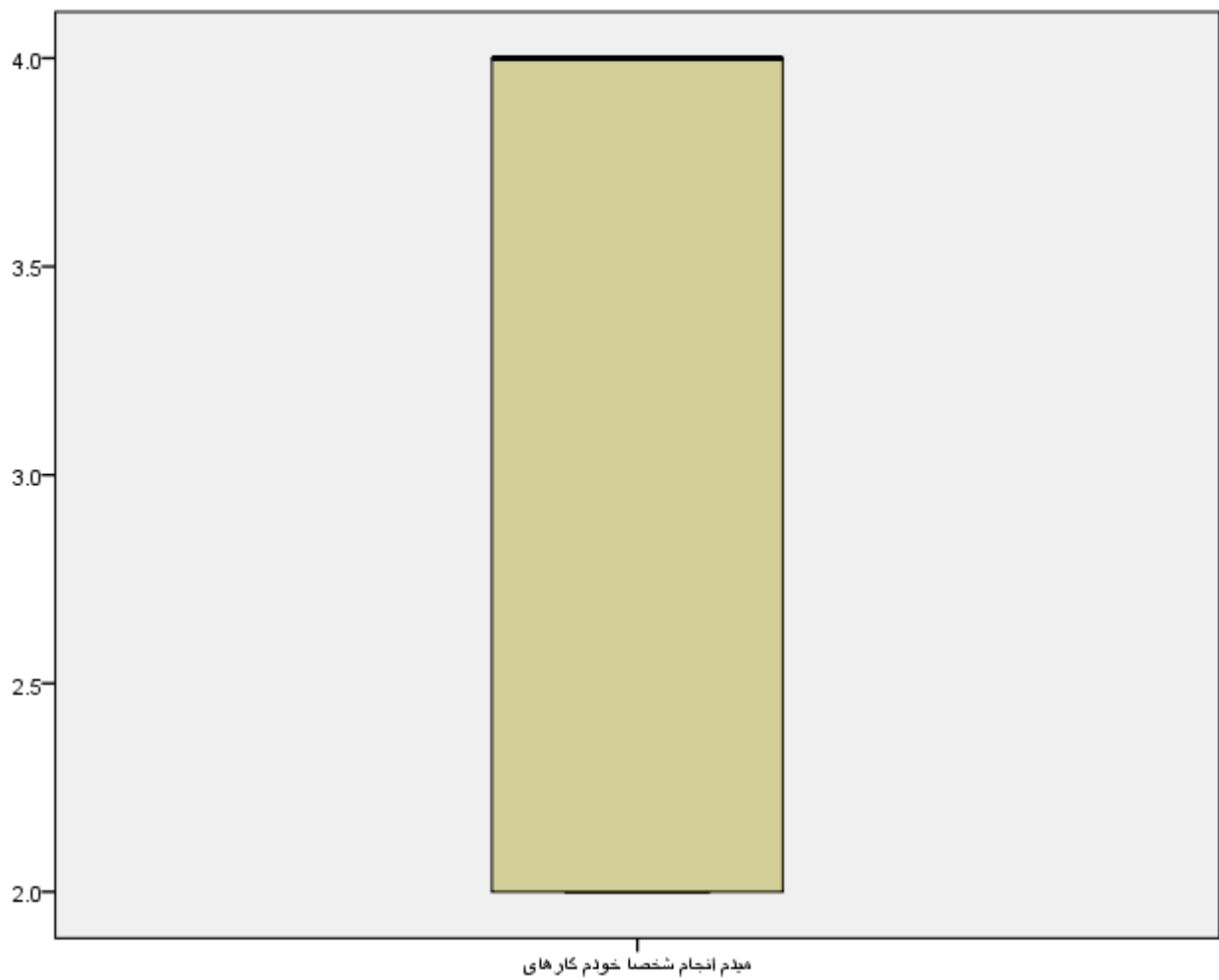

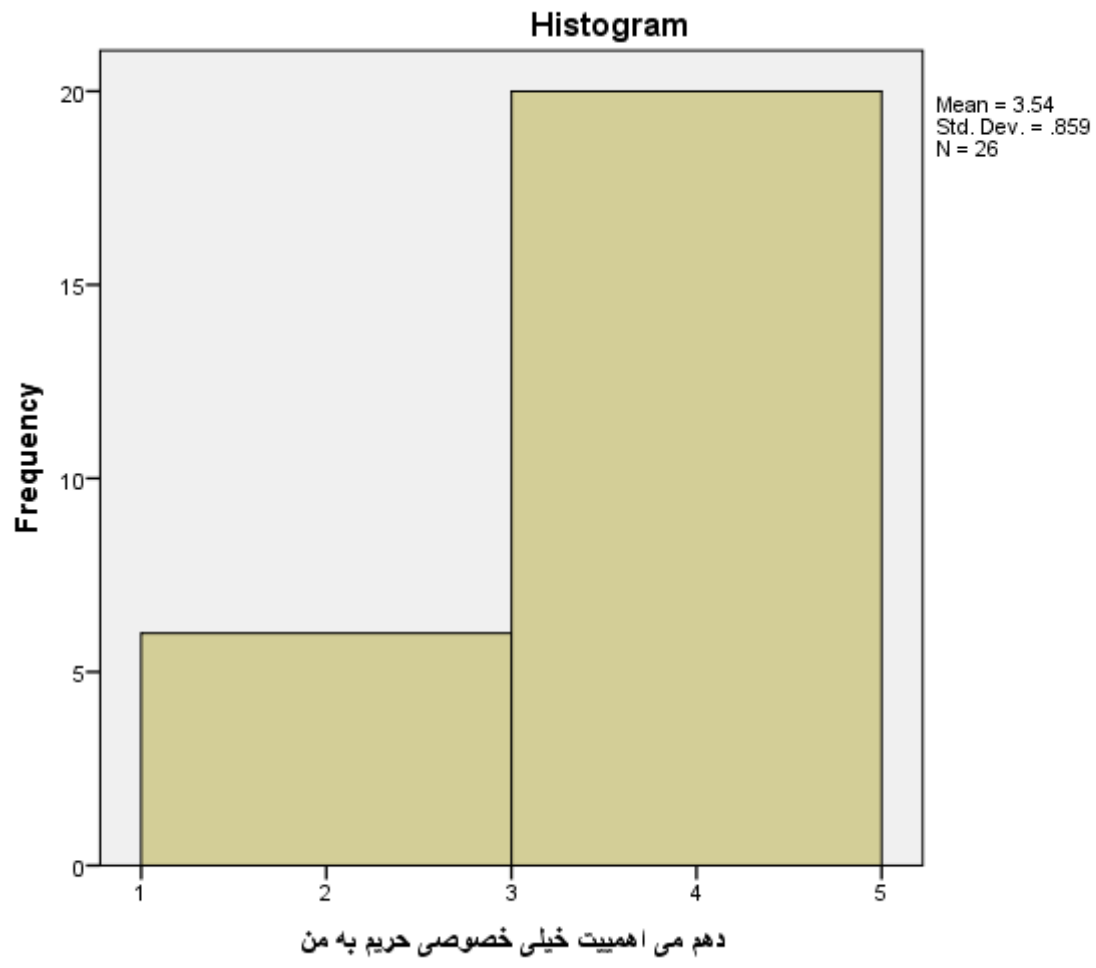

دھم می اہمیت خیلی خصوصی حریم بہ من Detrended Normal Q-Q Plot of

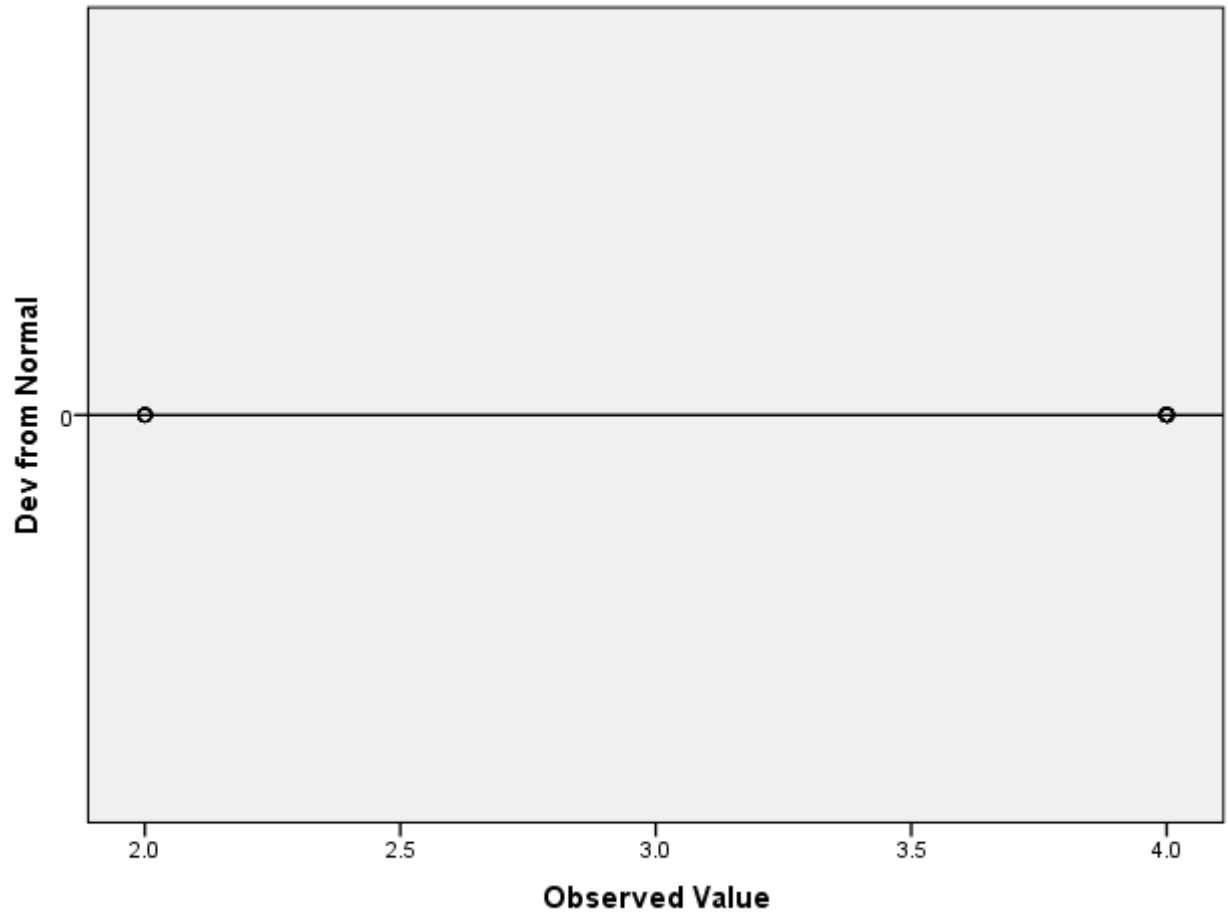

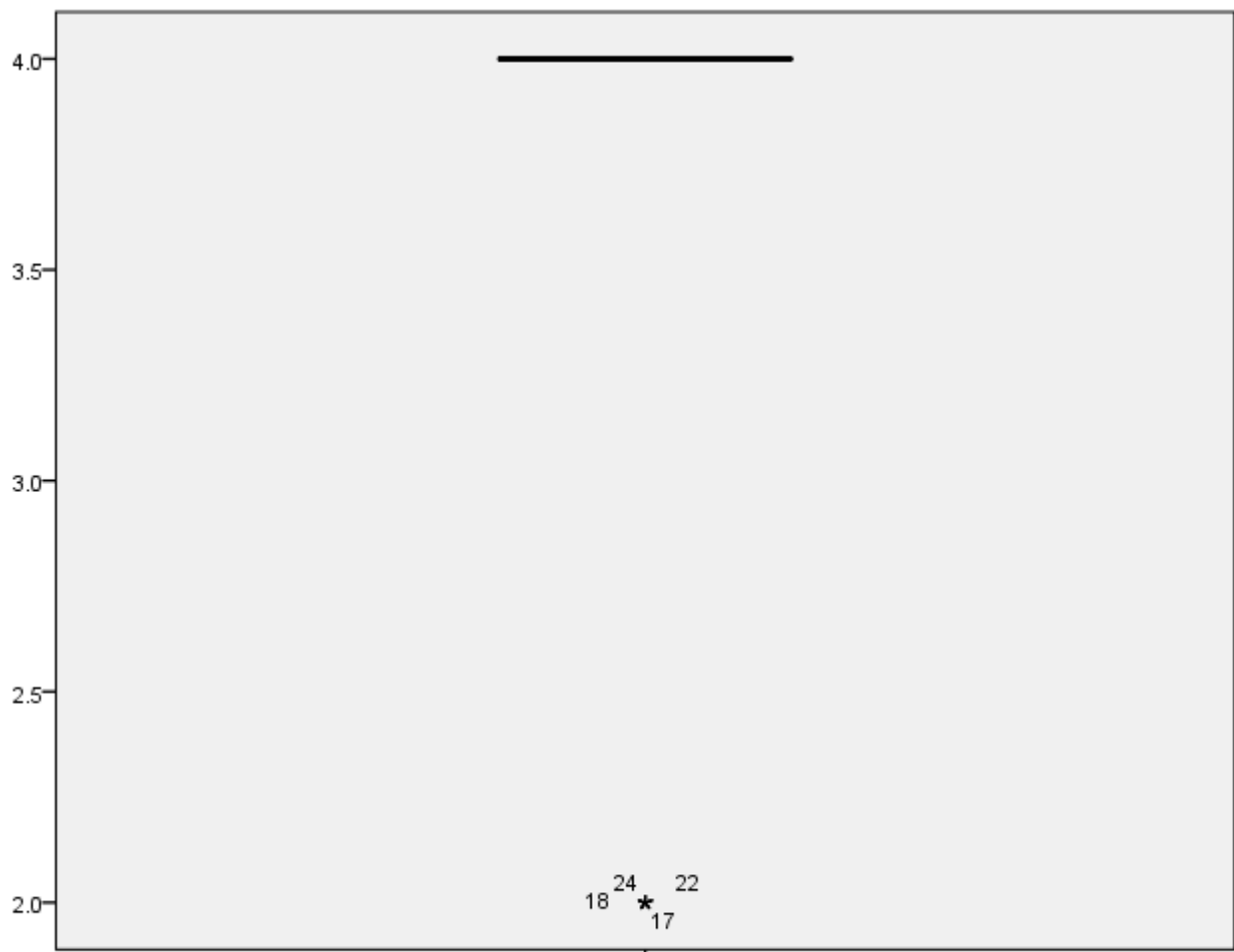

دهم می اهنیت خلی خصوصی حریم به من

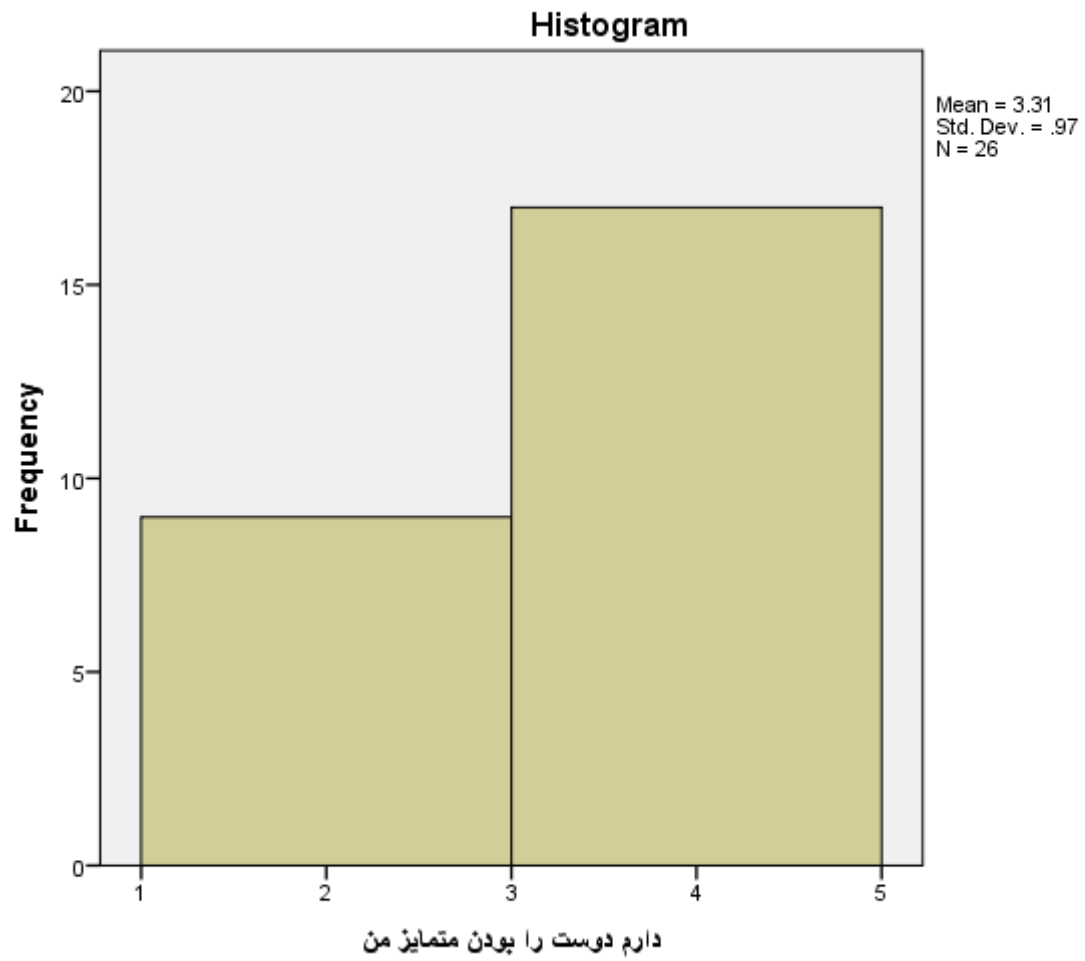

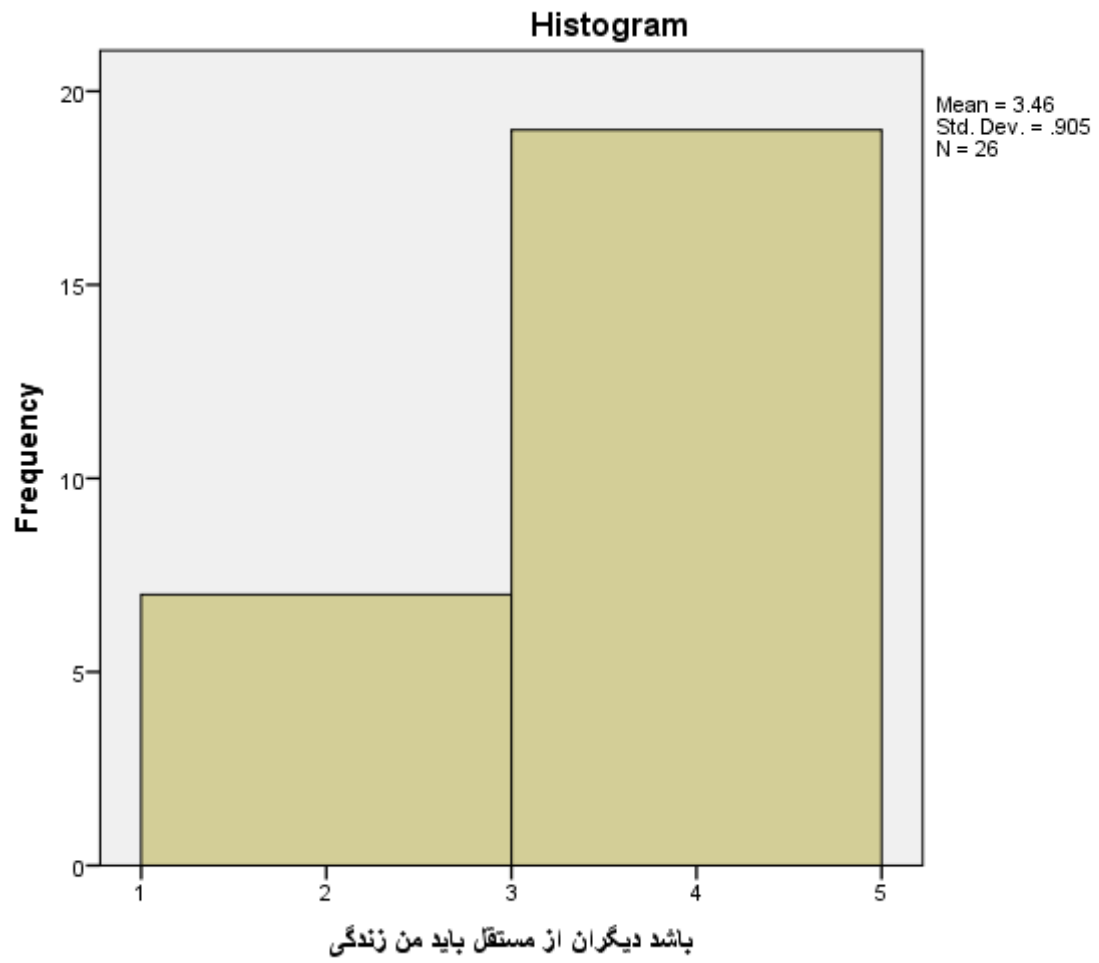

Normal Q-Q Plot of باشد دیگران از مستقل باید من زندگی

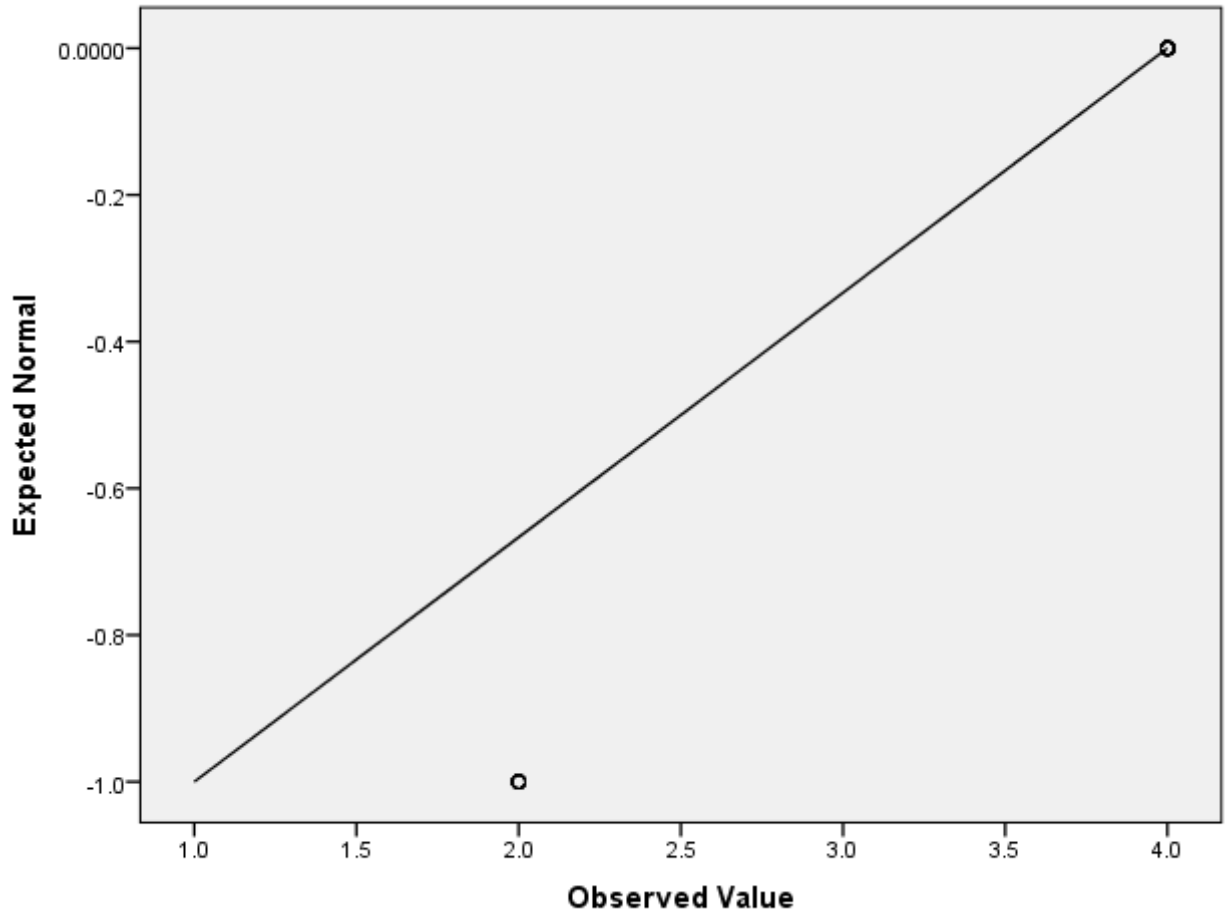

باشد دیگران از مستقل باید من زندگی Detrended Normal Q-Q Plot of

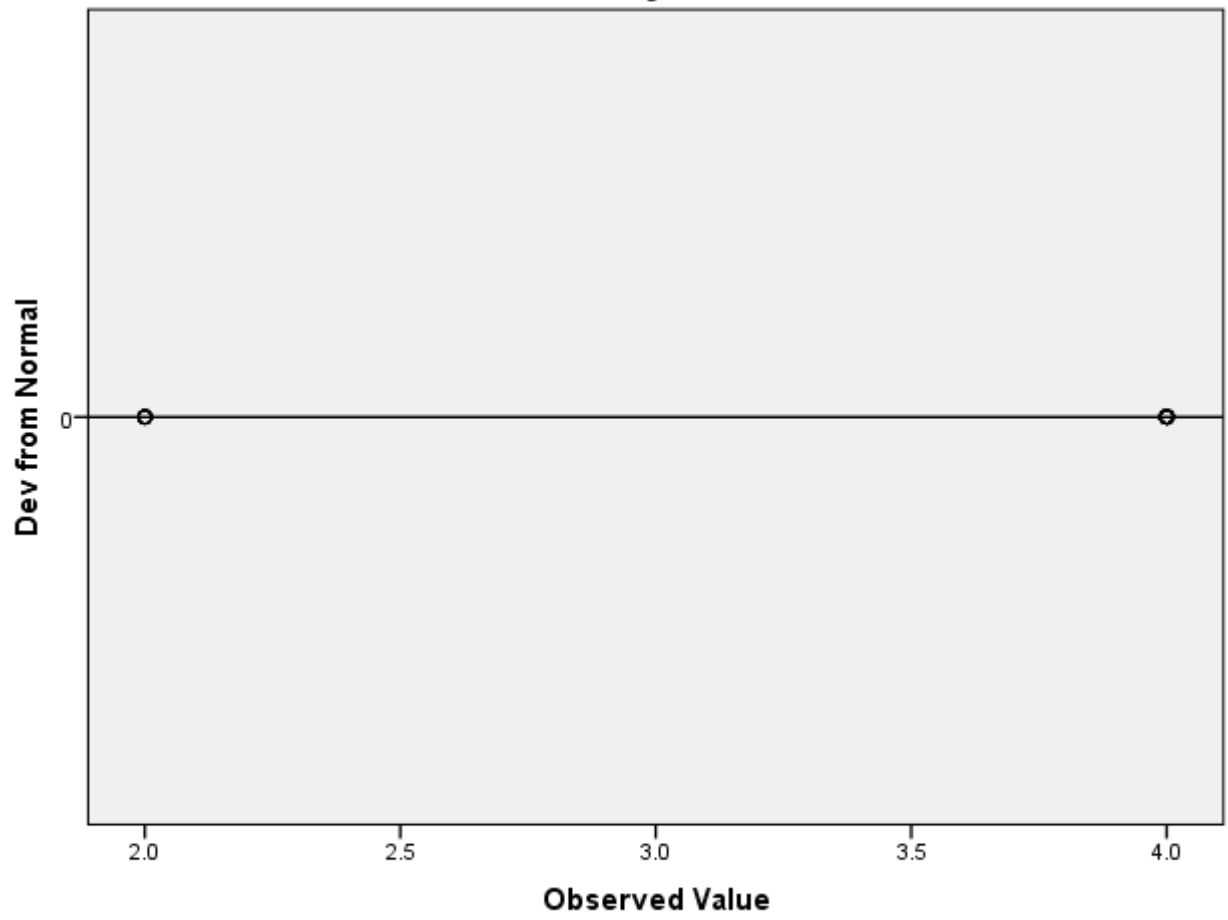

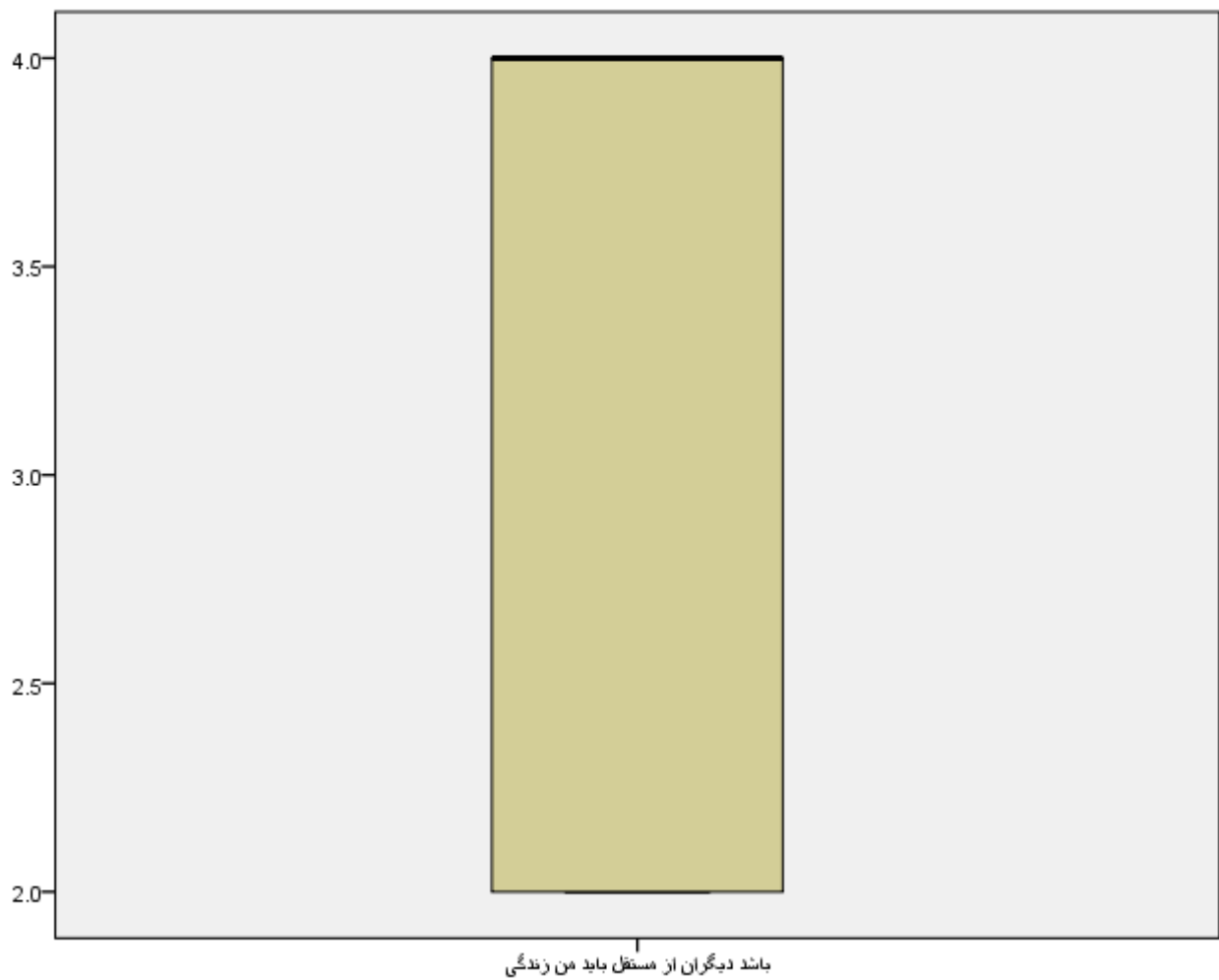

باشد دیگران از مستقل باید من زندگی

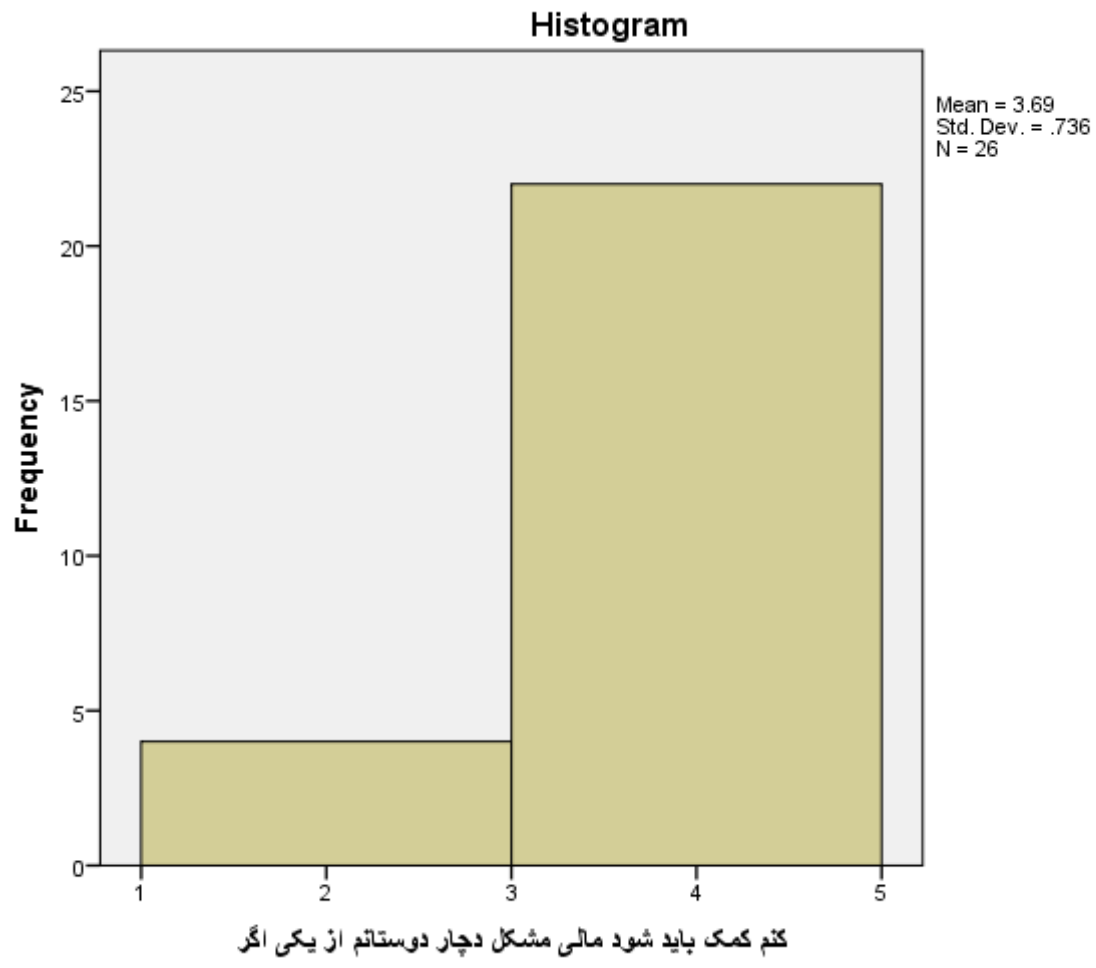

Normal Q-Q Plot of **کنم کمک باید شود مالی مشکل دچار دوستاتم از یکی اگر**

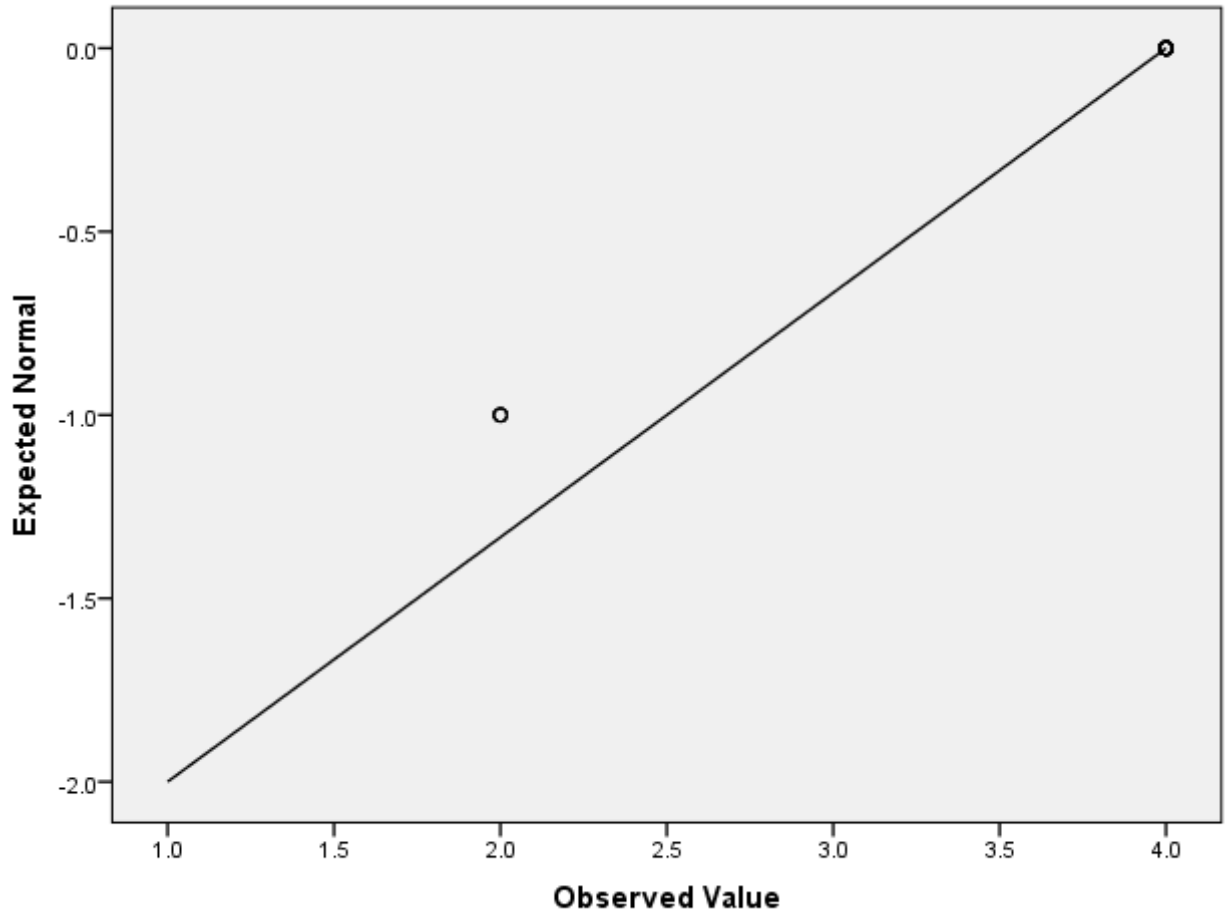

کنم کمک باید شود مالی مشکل دچار دوستاتم از یکی اگر Detrended Normal Q-Q Plot of

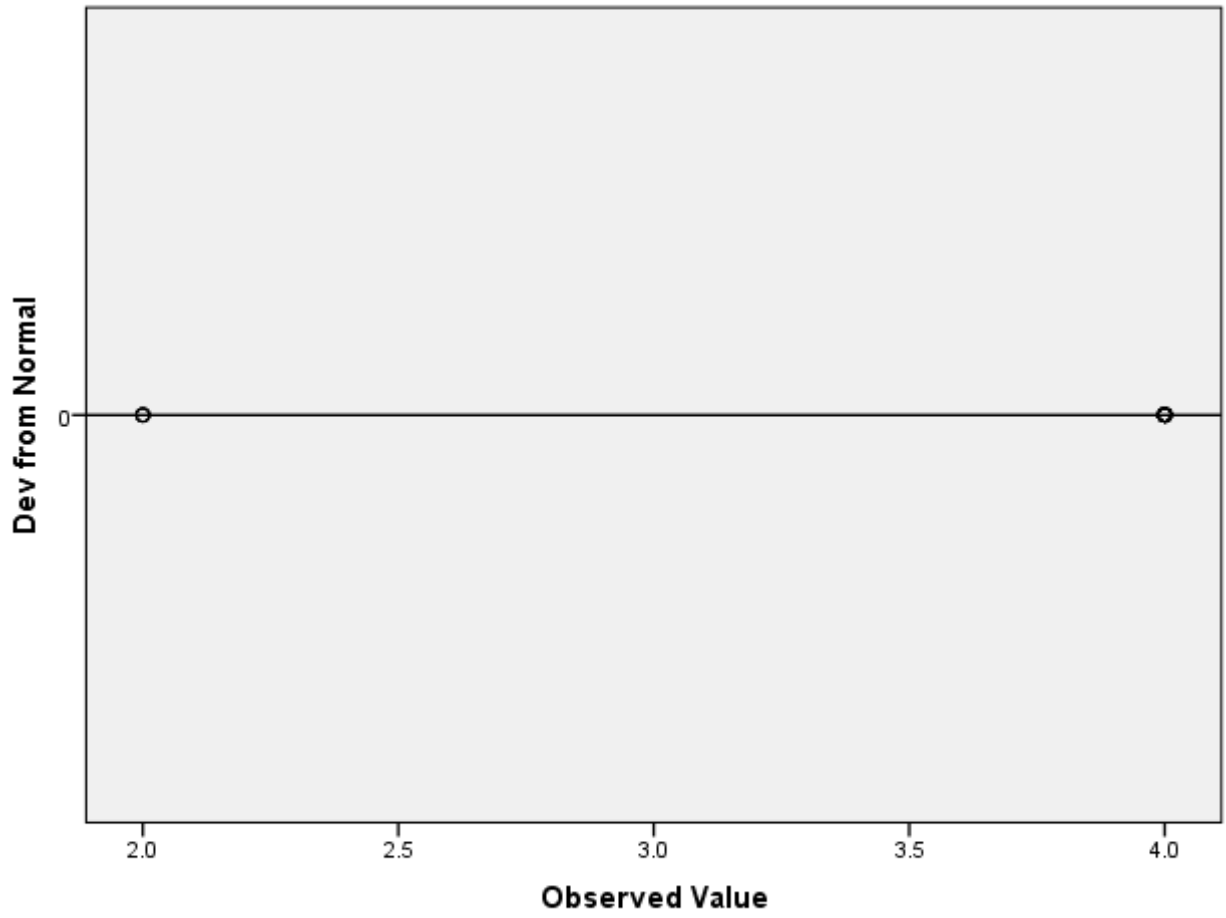

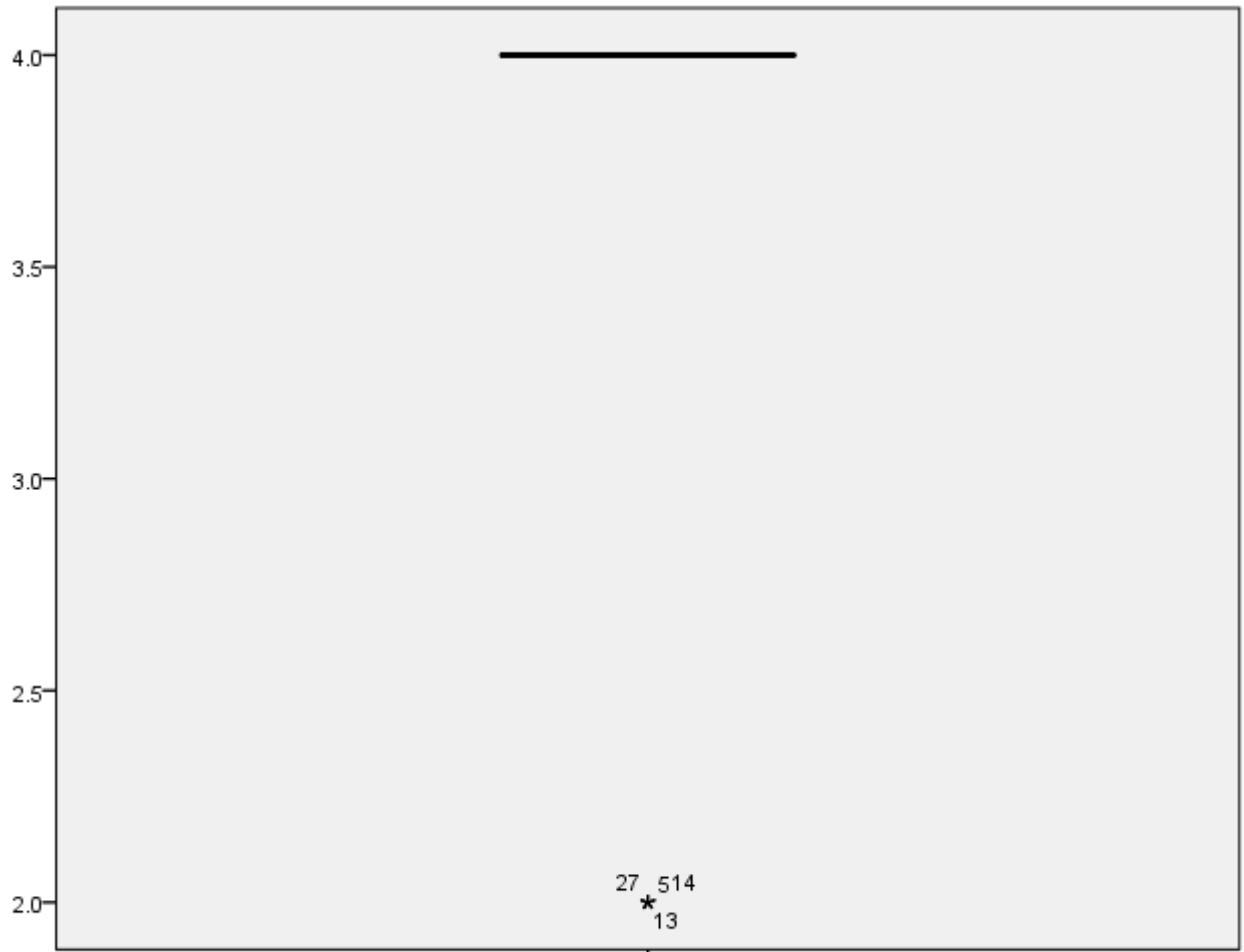

کتم کمدک باید شود مالی مشکل دچار دوستانم از یکی اگر

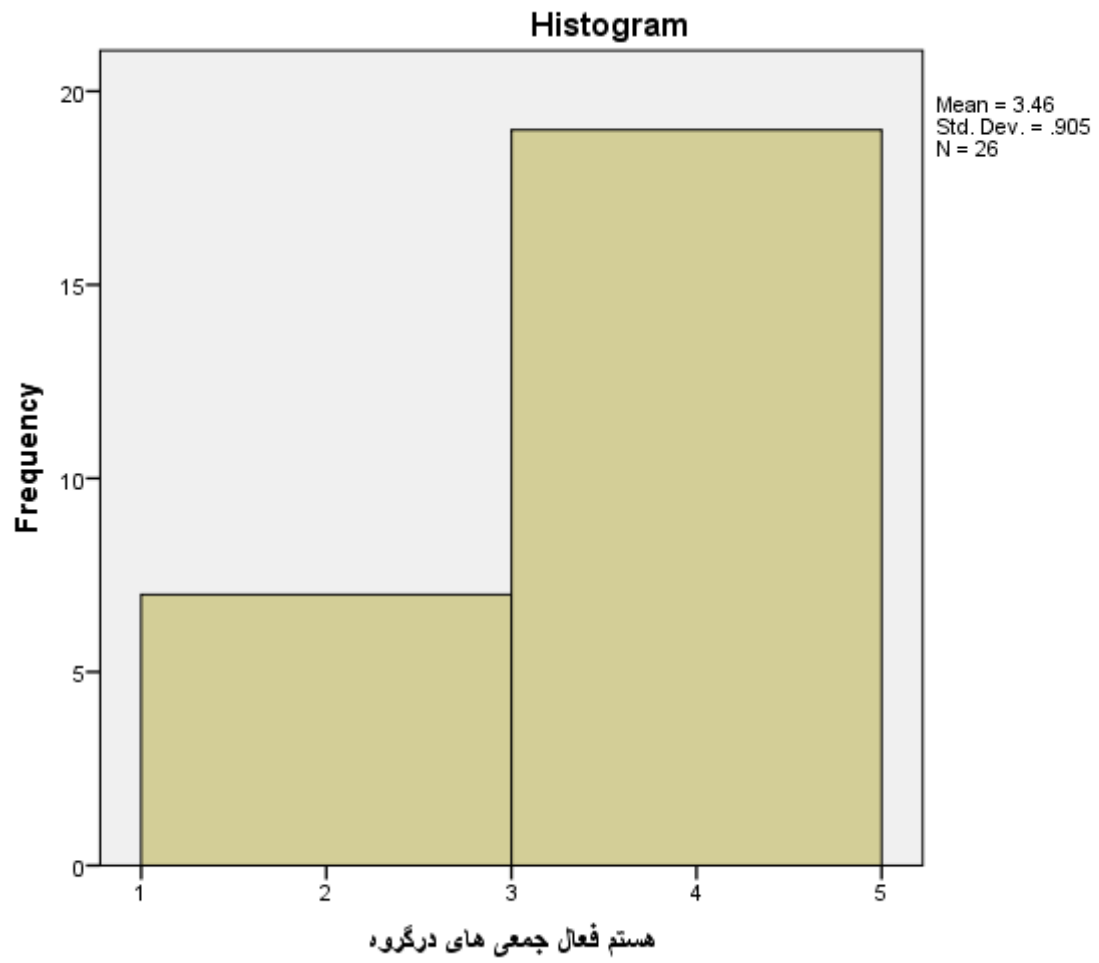

Normal Q-Q Plot of هستم فعال جمعی های درگروه

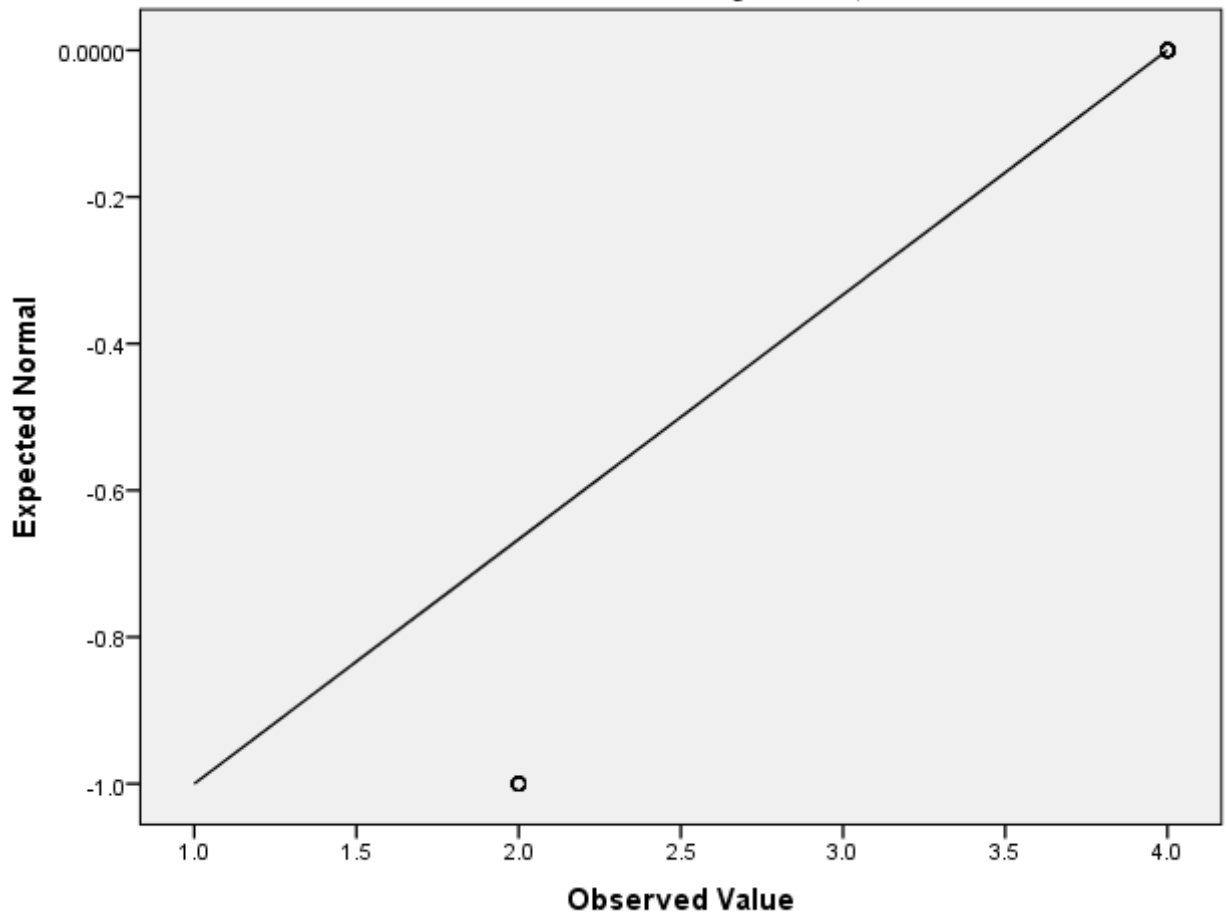

هستم فعال جمعی های درگروه Detrended Normal Q-Q Plot of

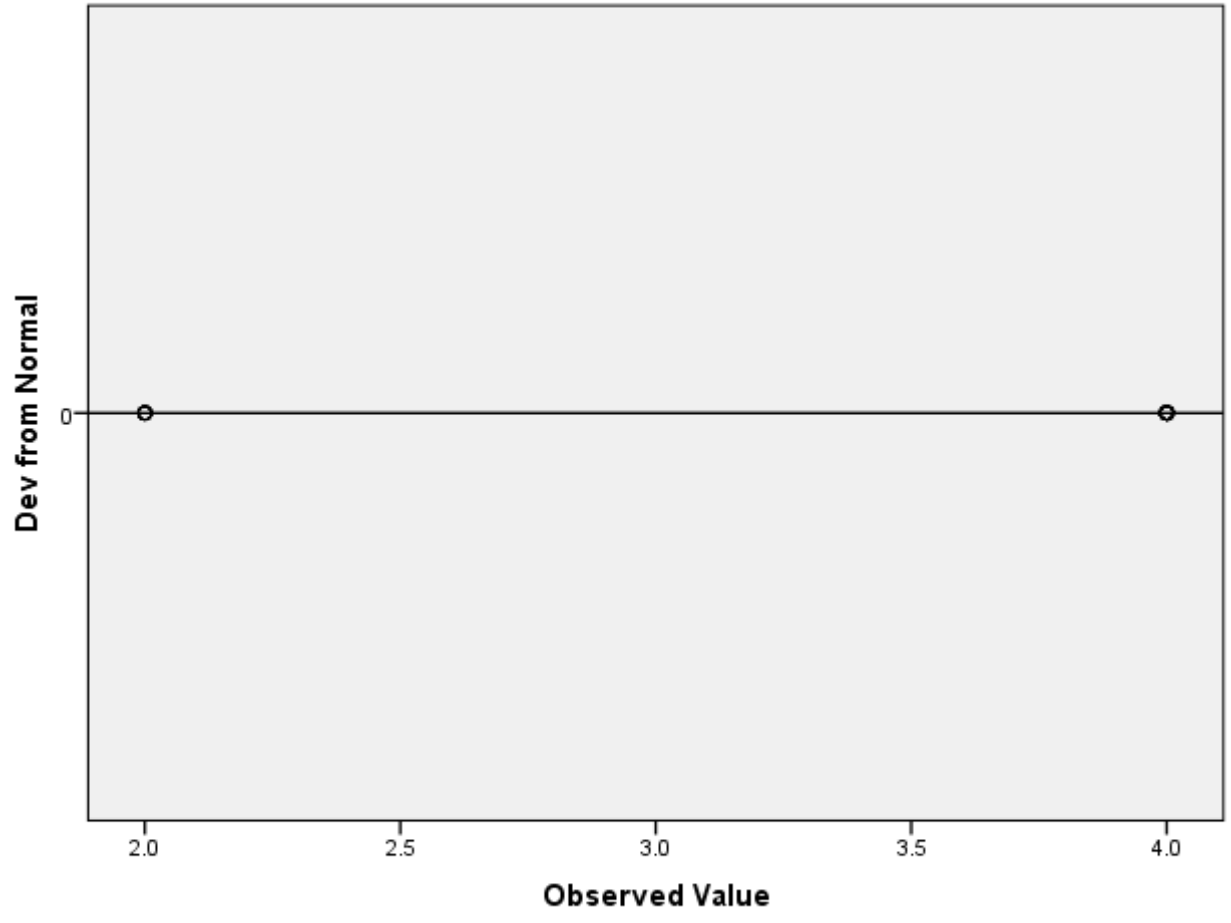

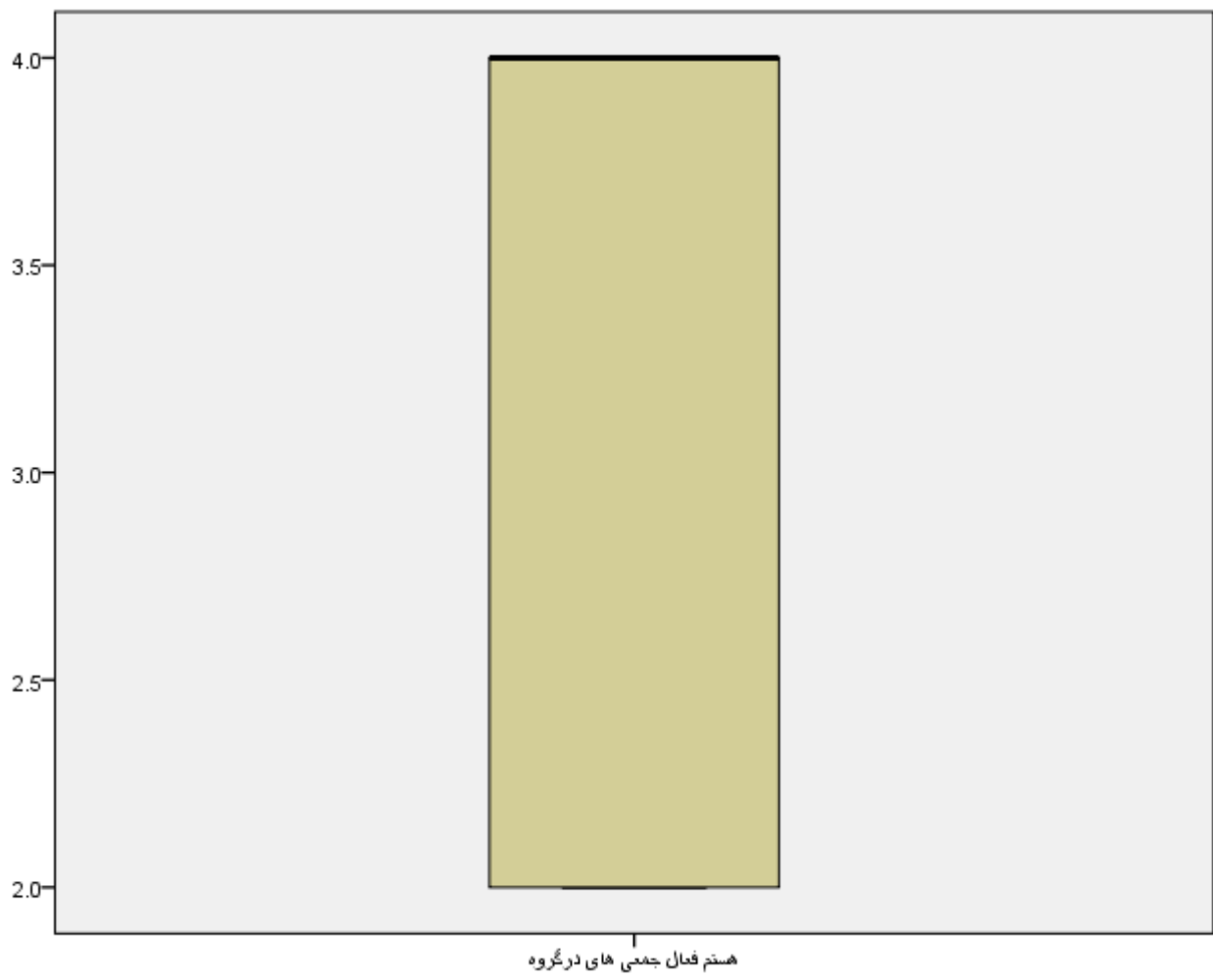

Histogram

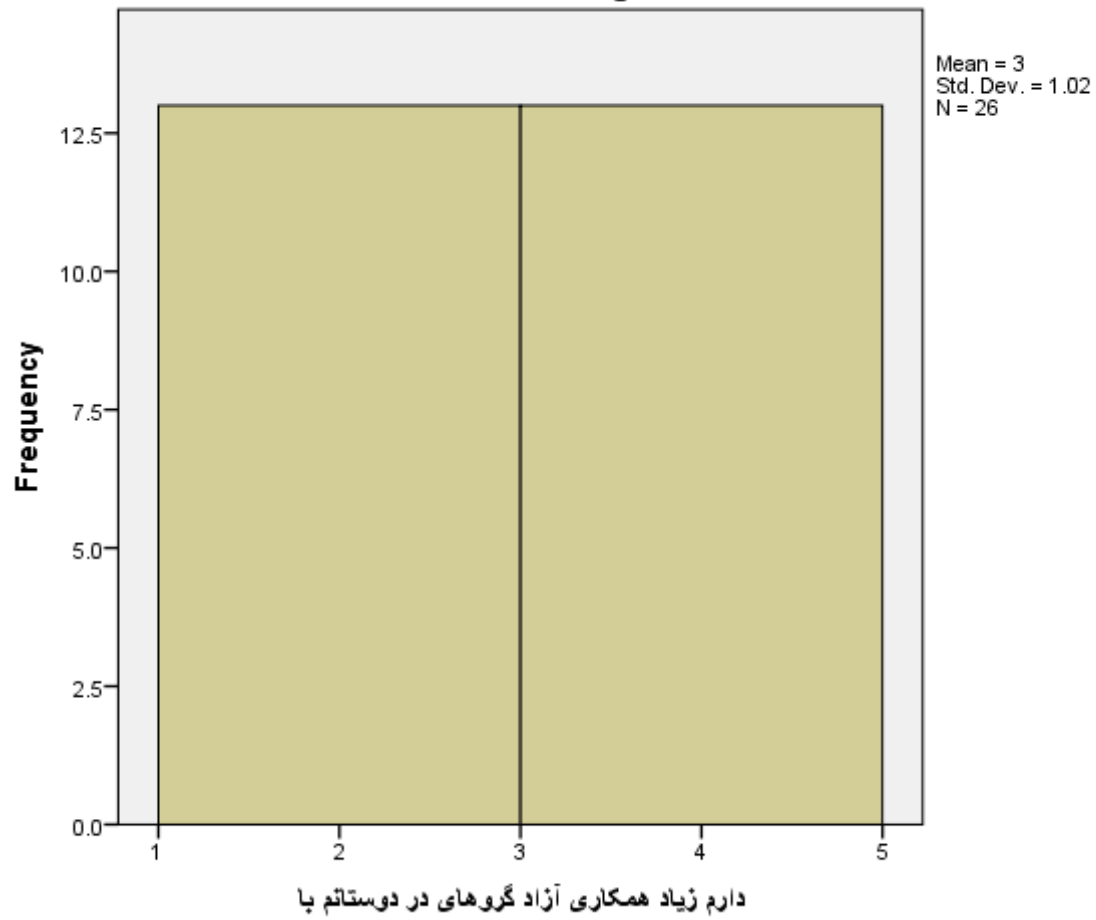

دارم زیاد همکاری آزاد گروه‌های در دوستاتم با

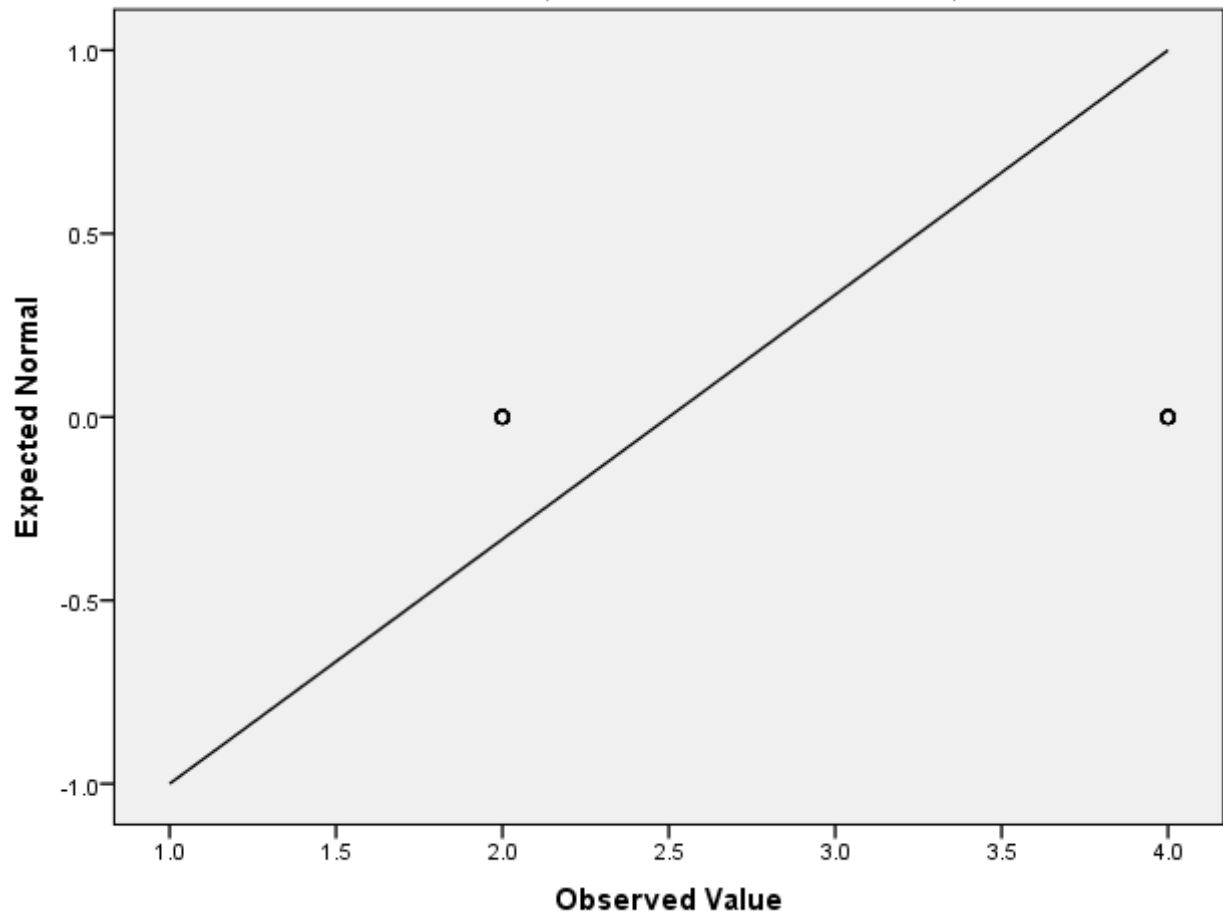

دارم زیاد همکاری آزاد گروه‌های در دوستاتم با Detrended Normal Q-Q Plot of

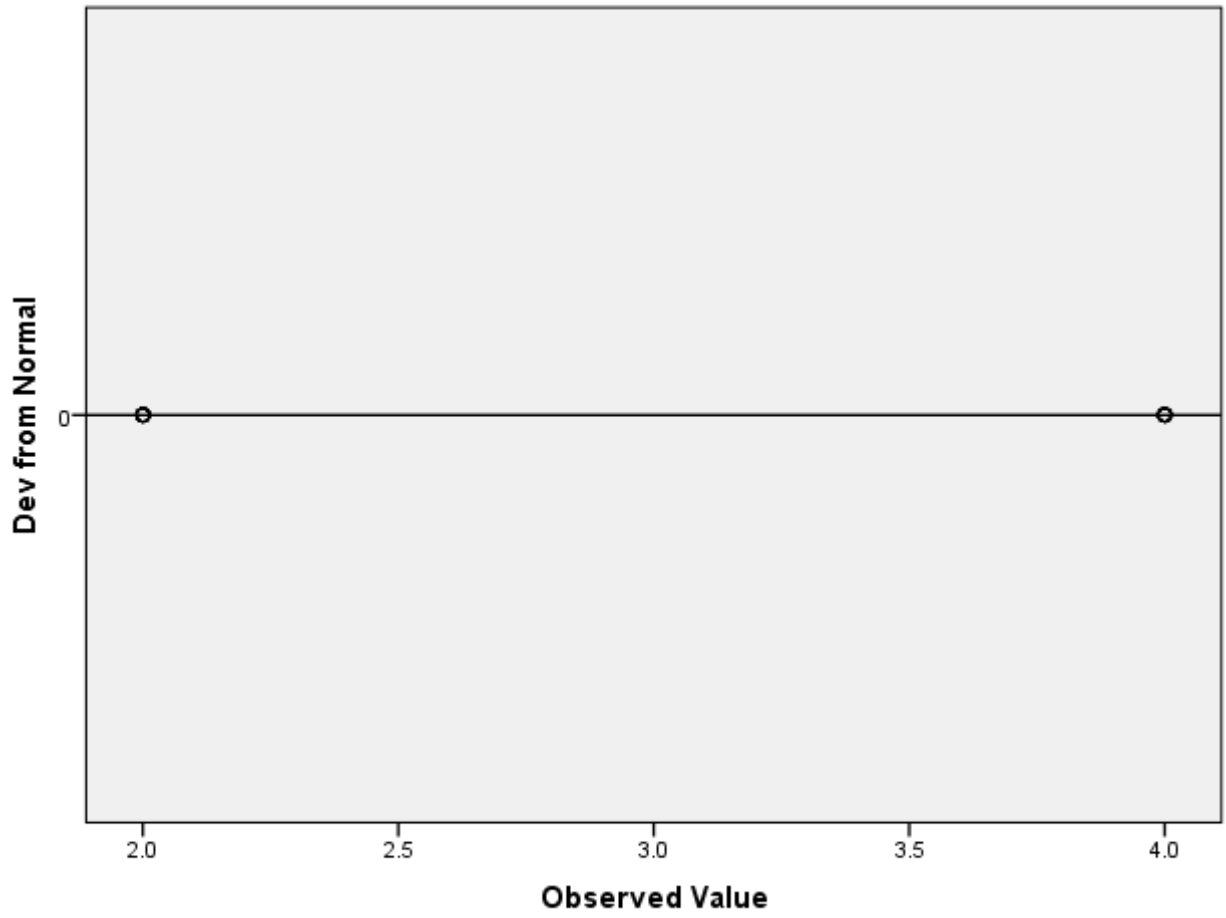

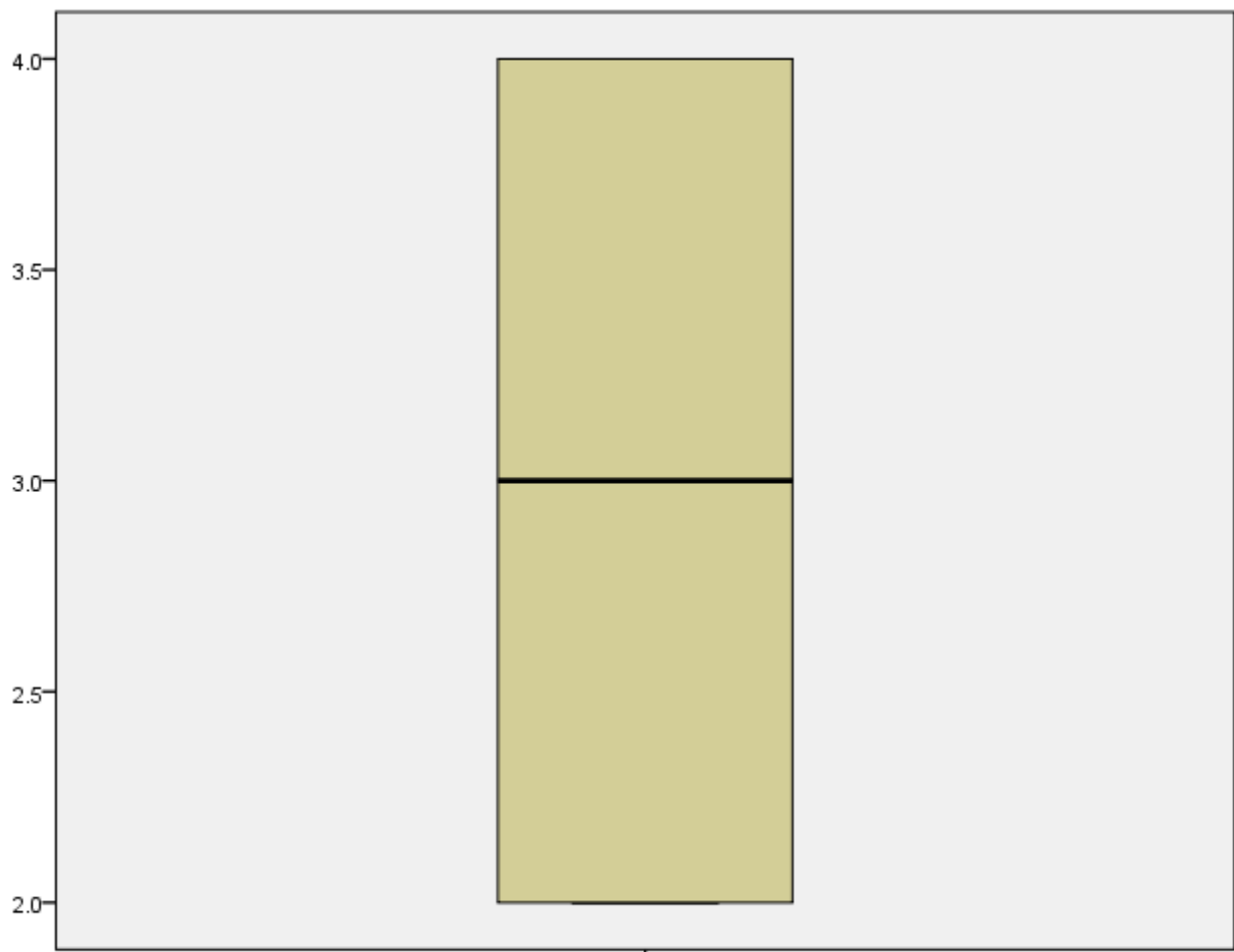

دارم زیاد هنکاري آزاد گروه‌هاي در دوستانم با

Histogram

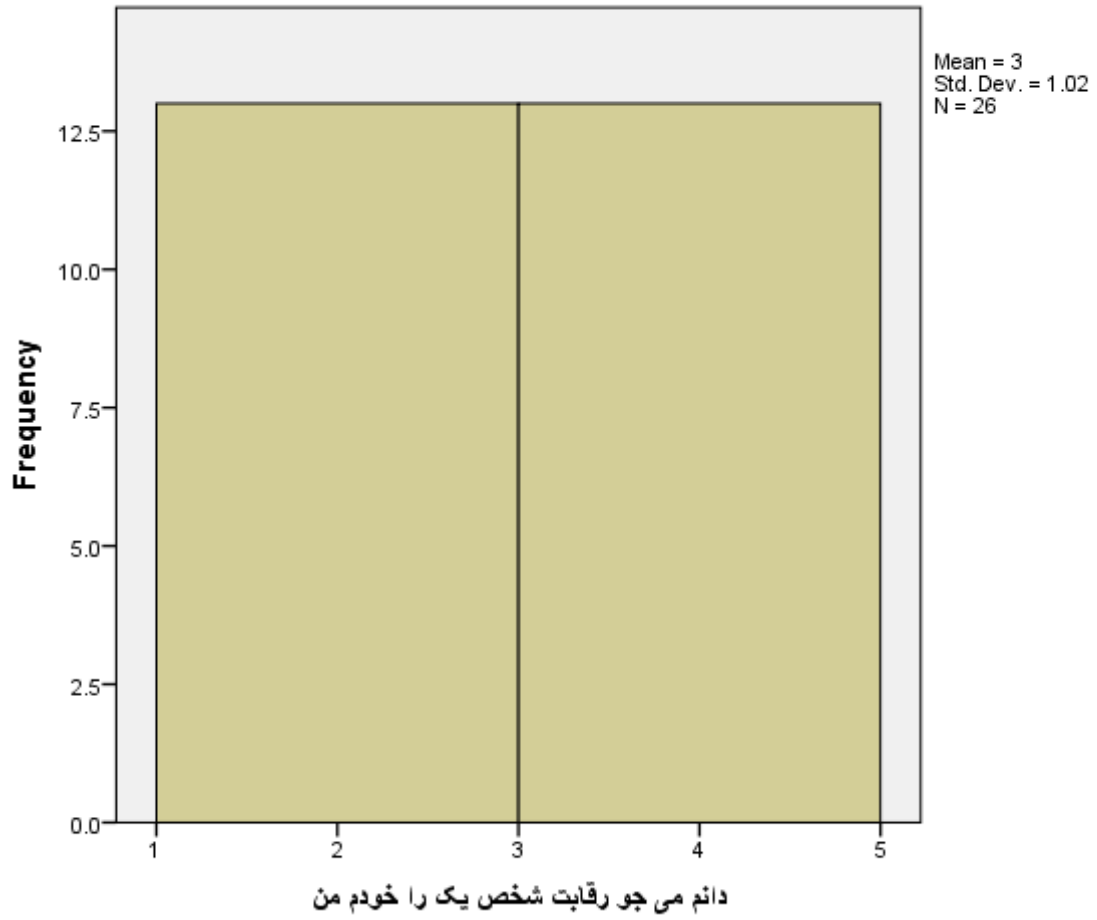

Normal Q-Q Plot of دانم می جو رقابت شخص یک را خودم من

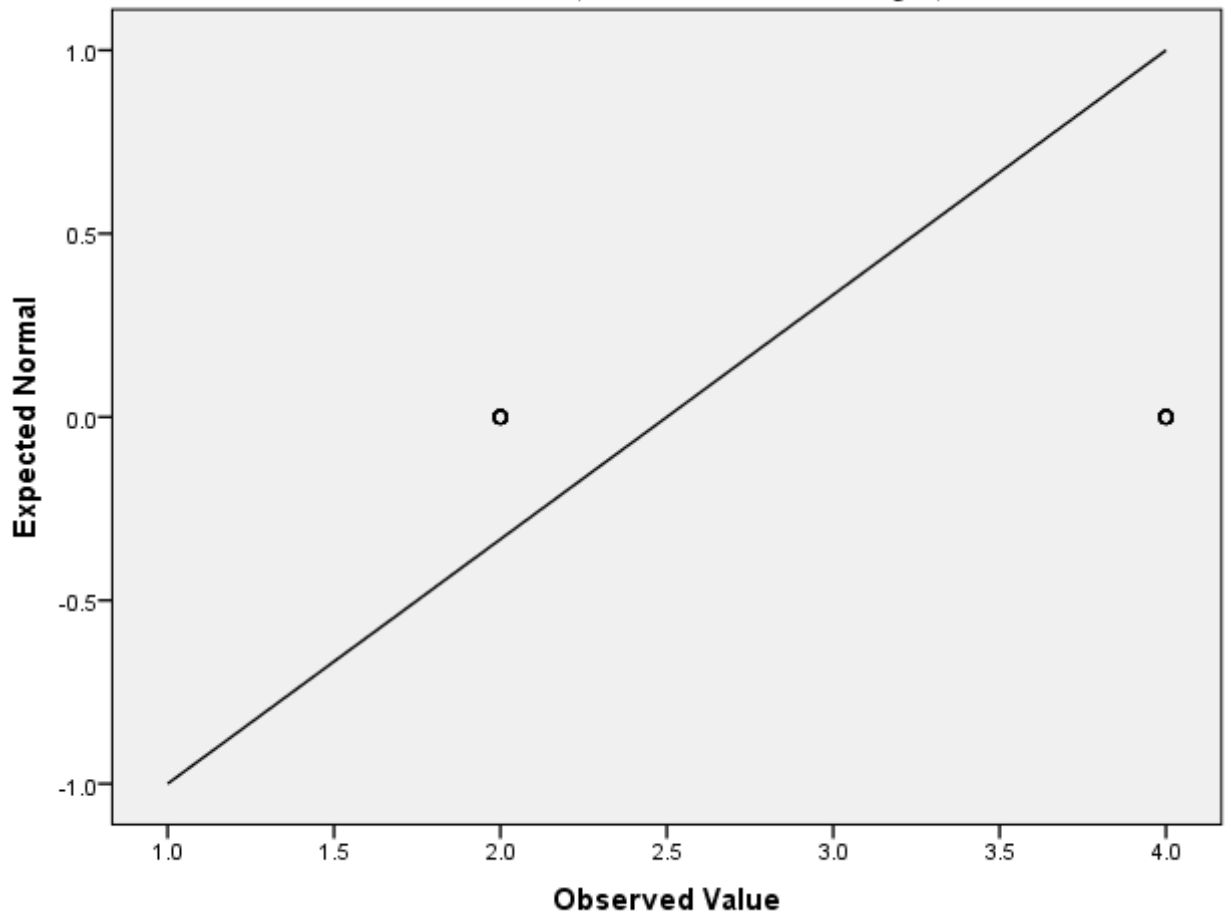

Detrended Normal Q-Q Plot of دائم می جو رقابت شخص یک را خودم من

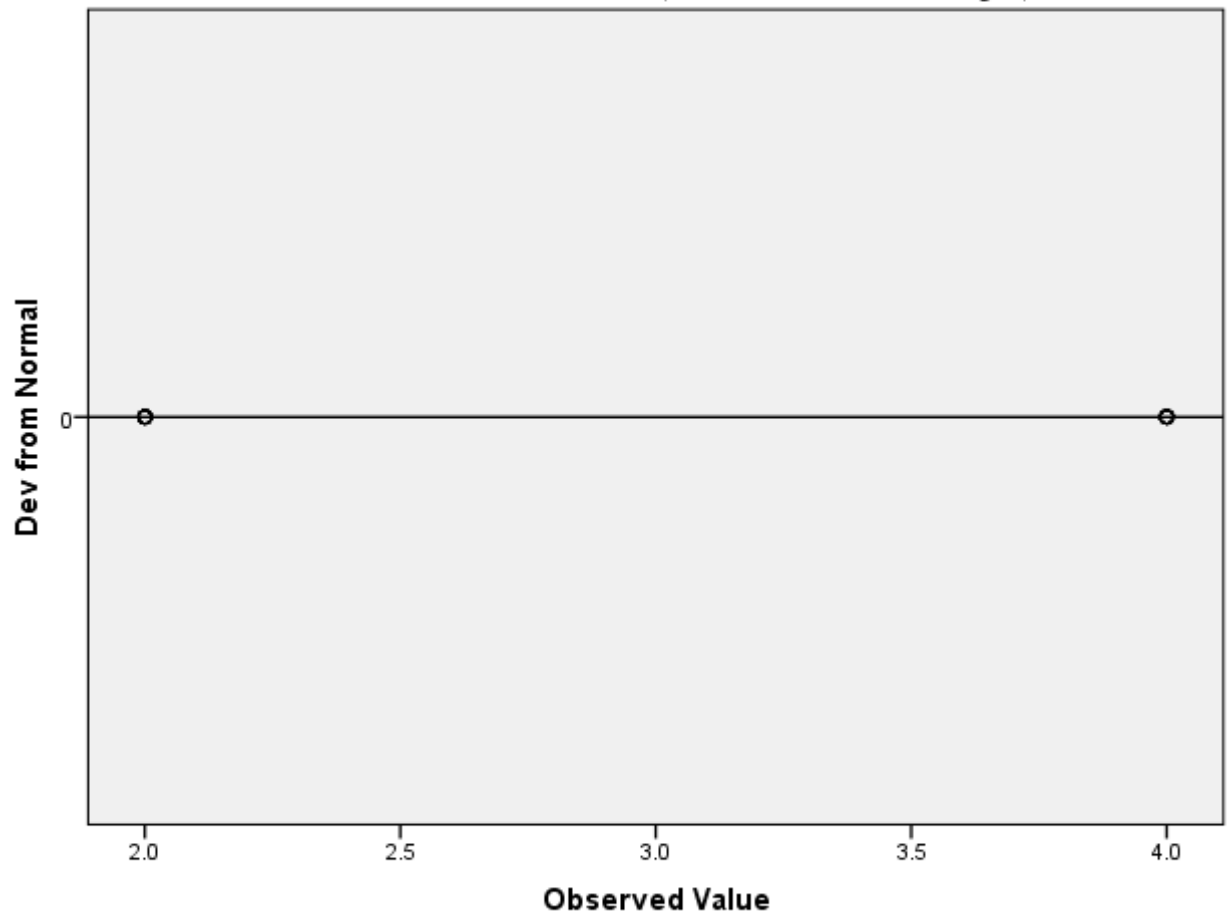

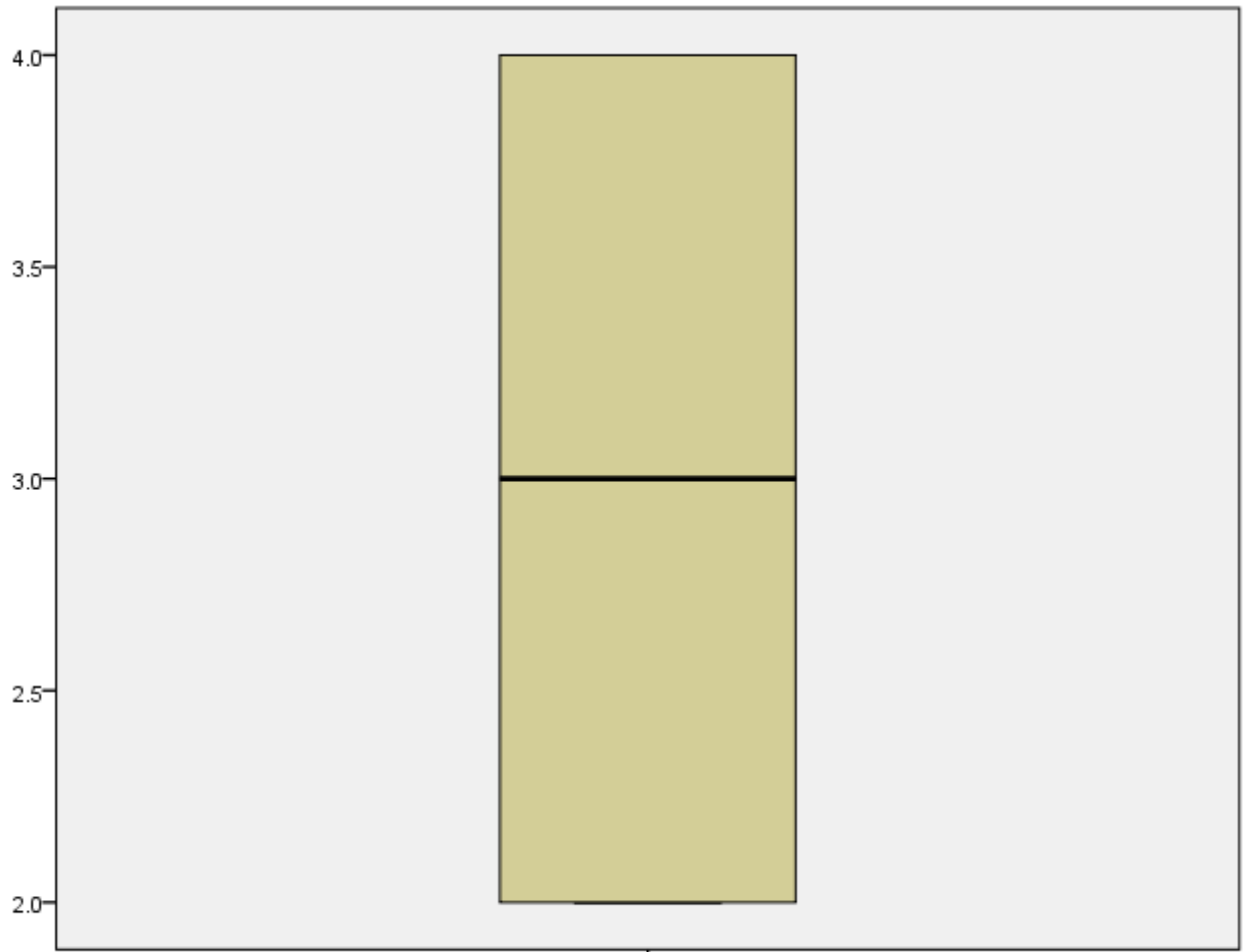

دانش می جو رقابت شخص یک را خودم من

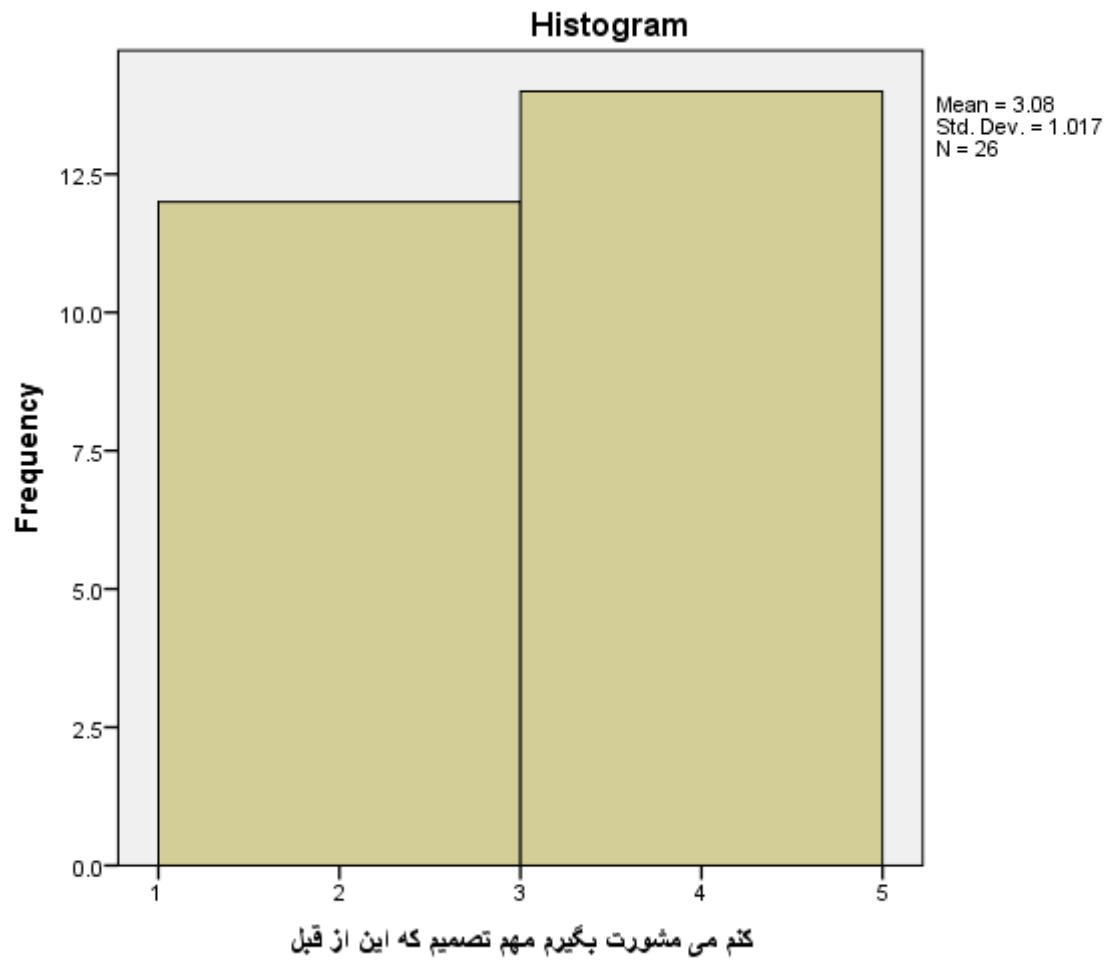

کنم می مشورت بگیرم مهم تصمیم که این از قبل

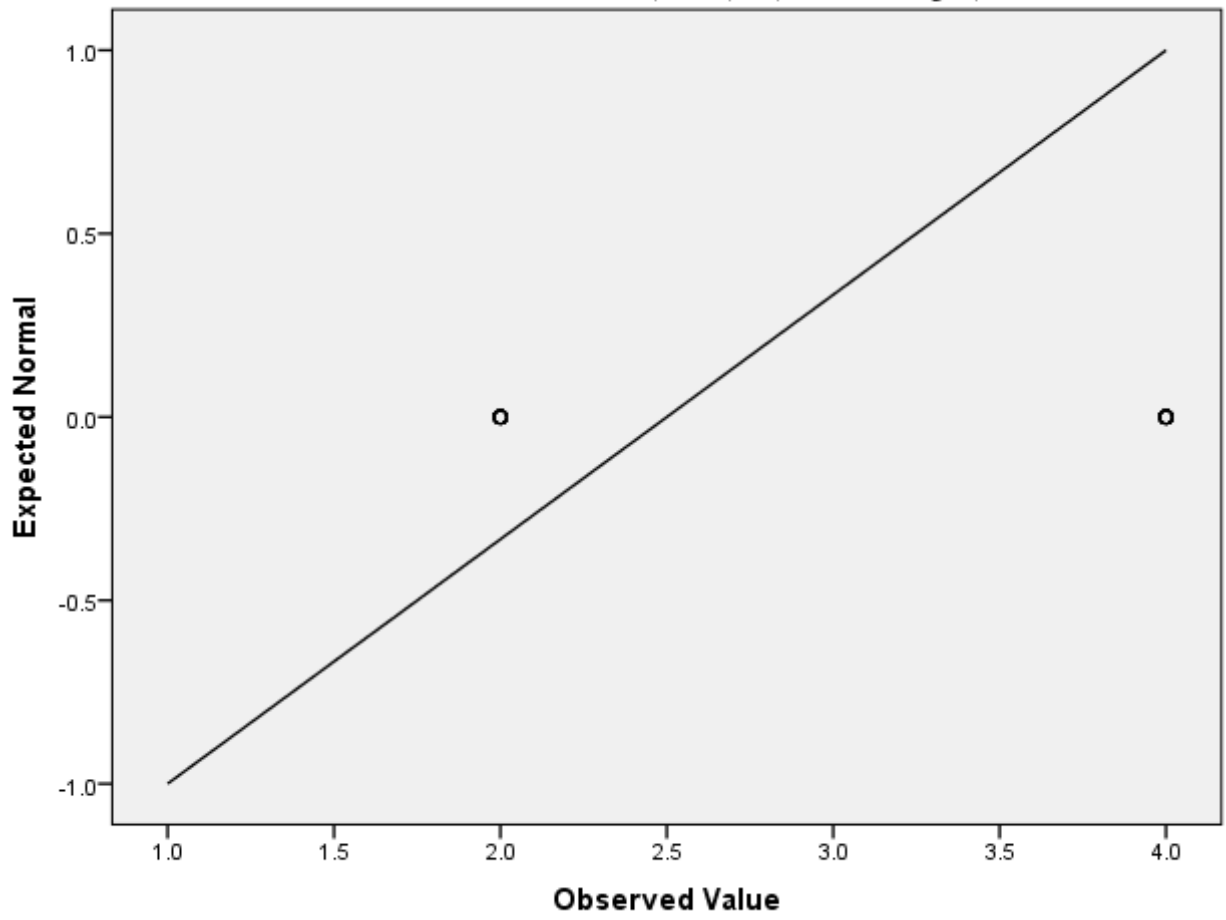

کنم می مشورت بگیریم مهم تصمیم که این از قبل Detrended Normal Q-Q Plot of

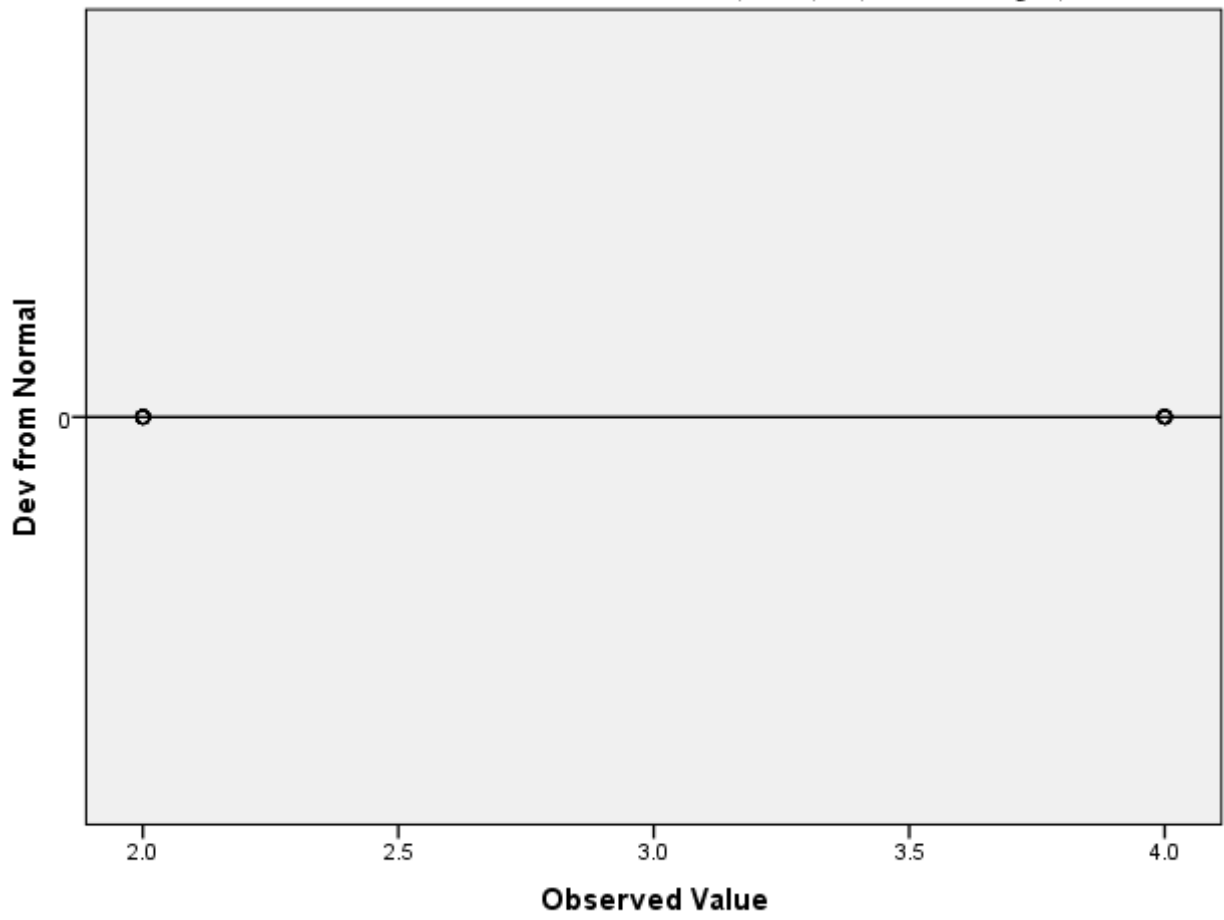

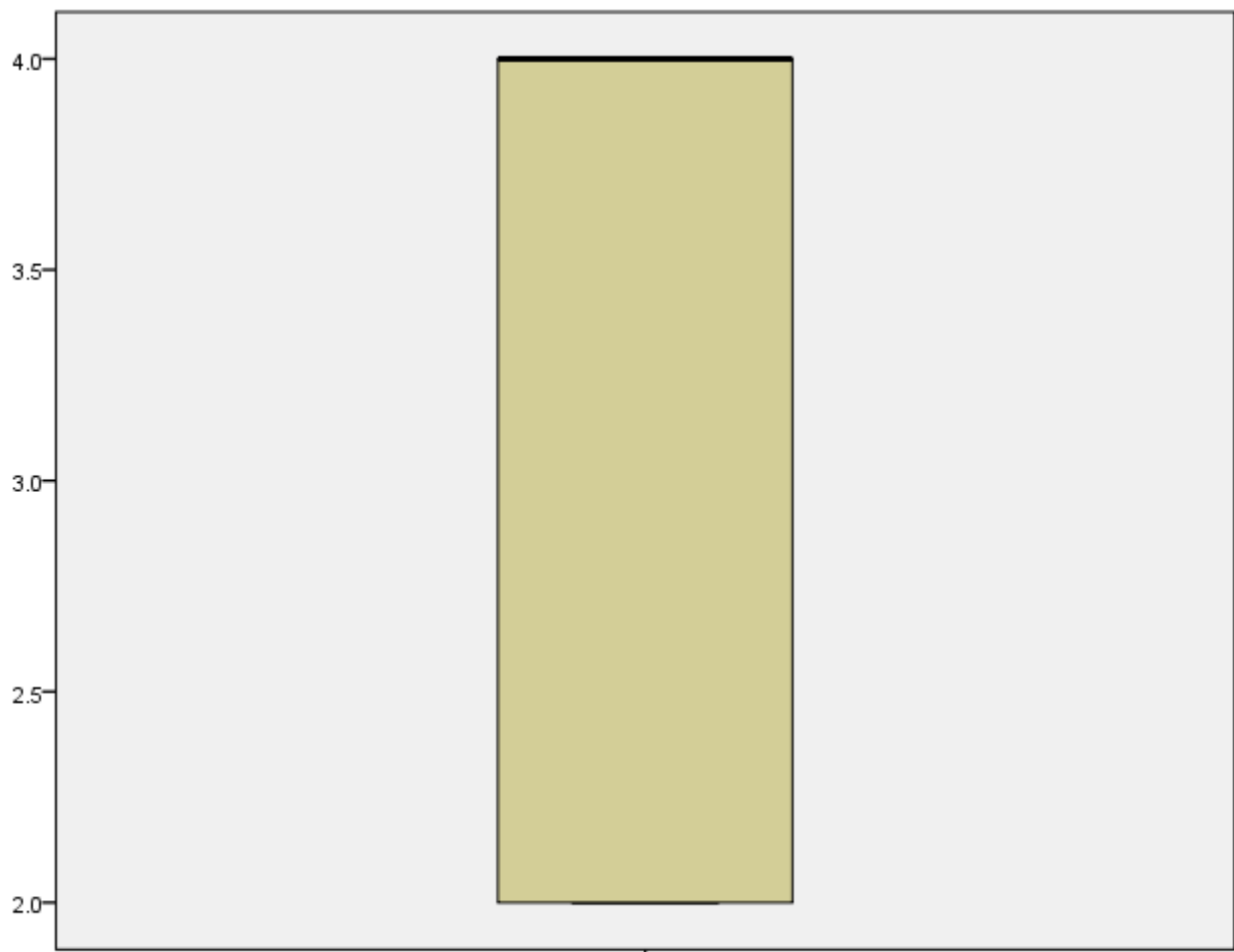

کنم می مشورت بگیرم مهم تصمیم که این از قبل

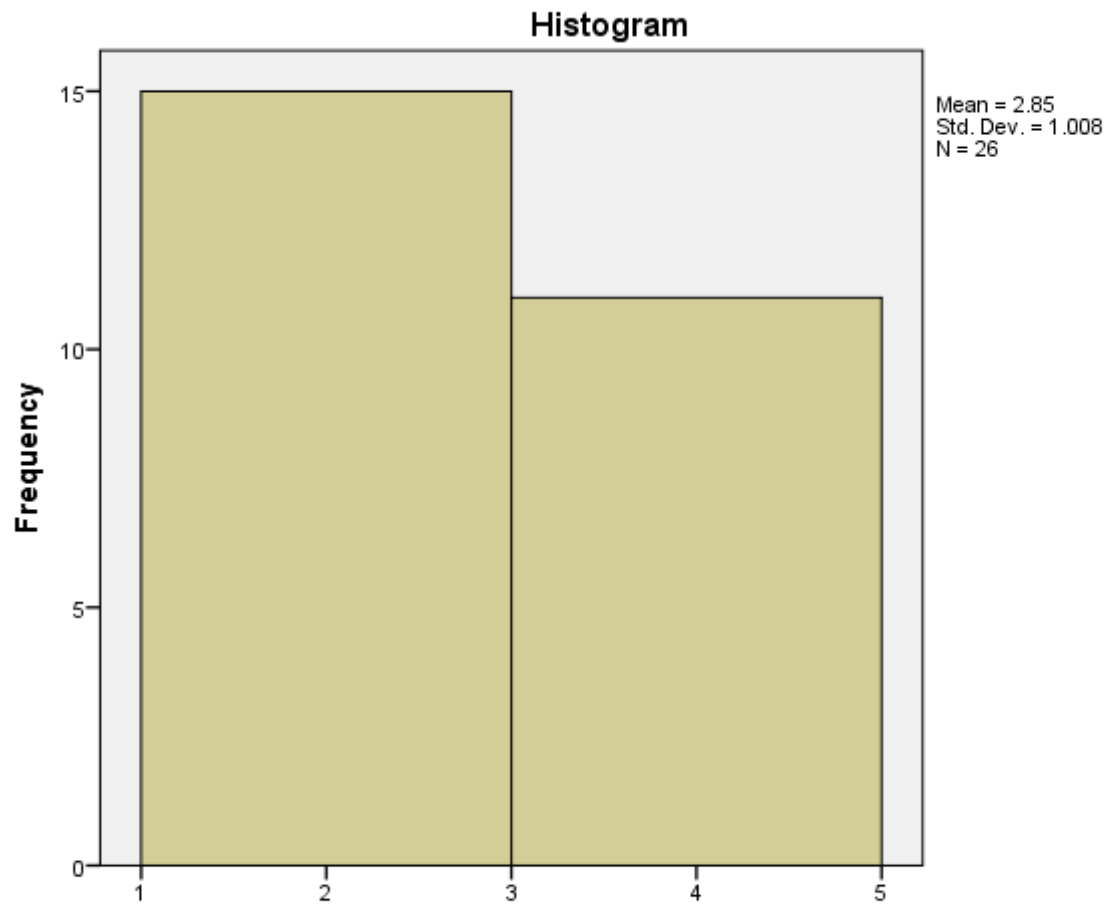

برم می لذت هستم دیگران از جدا شخصی که این از

Normal Q-Q Plot of برم می لذت هستم دیگران از جدا شخصی که این از

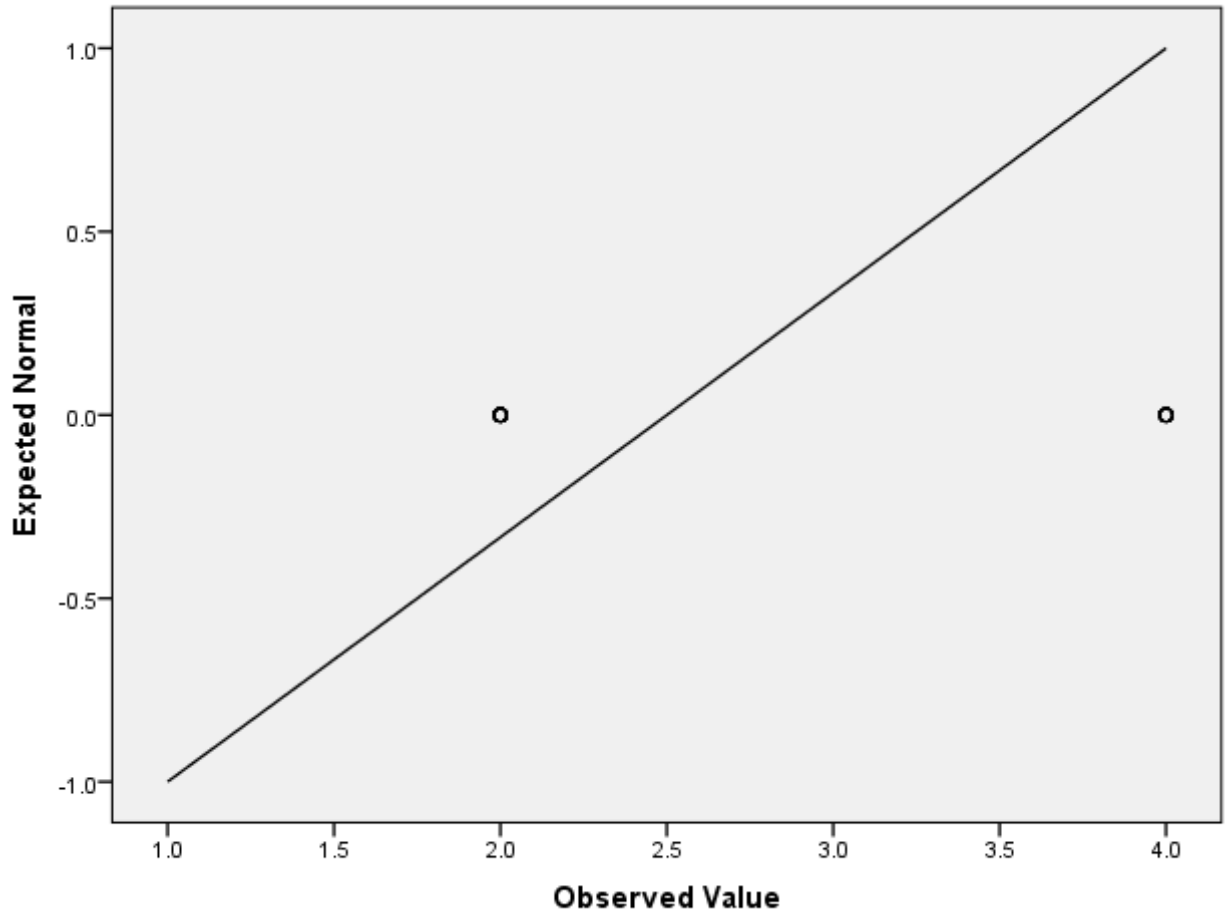

برم می لذت هستم دیگران از جدا شخصی که این از Detrended Normal Q-Q Plot of

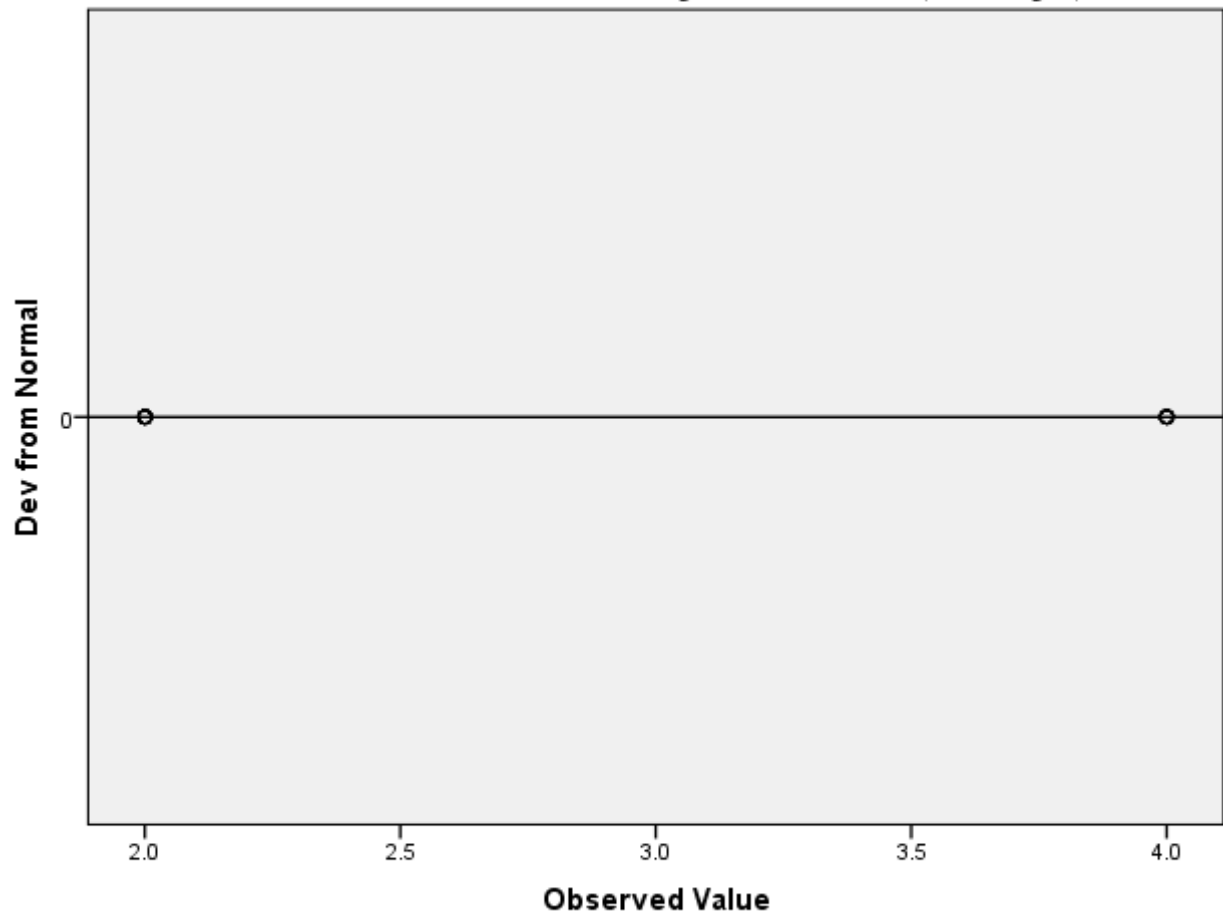

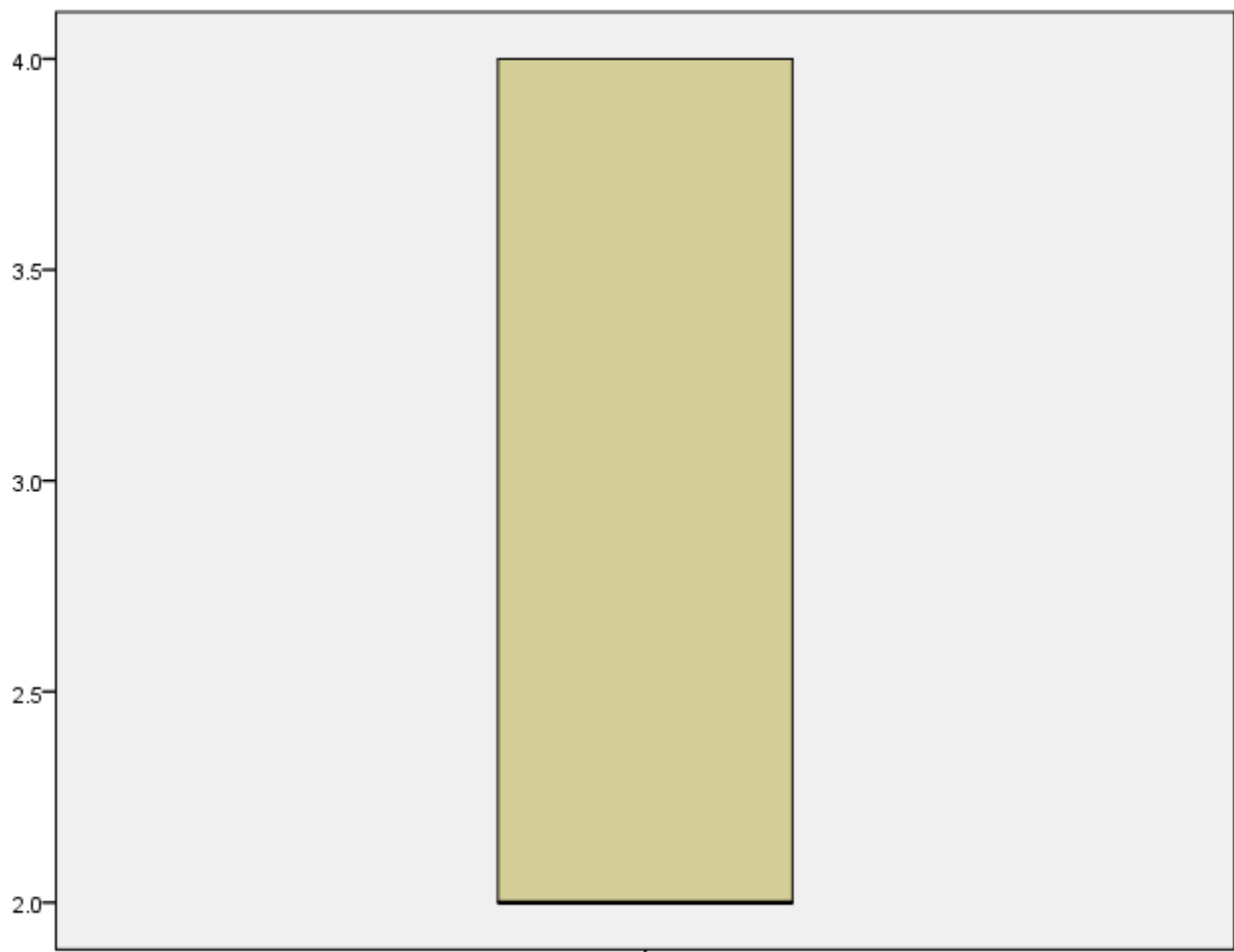

برم می لات هستم دیگران از جدا شخصی که این از

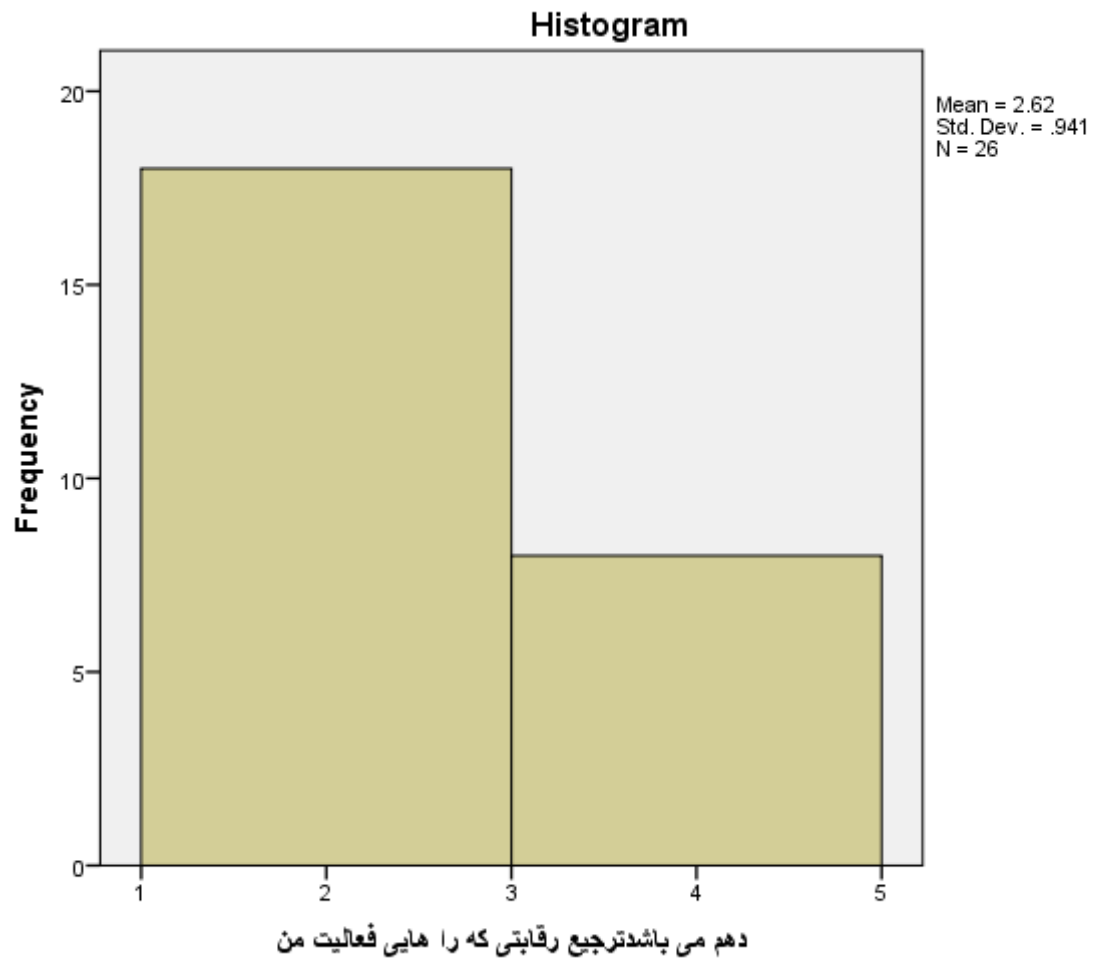

Normal Q-Q Plot of **دهم می باشدترجیح رقابتی که را هایی فعالیت من**

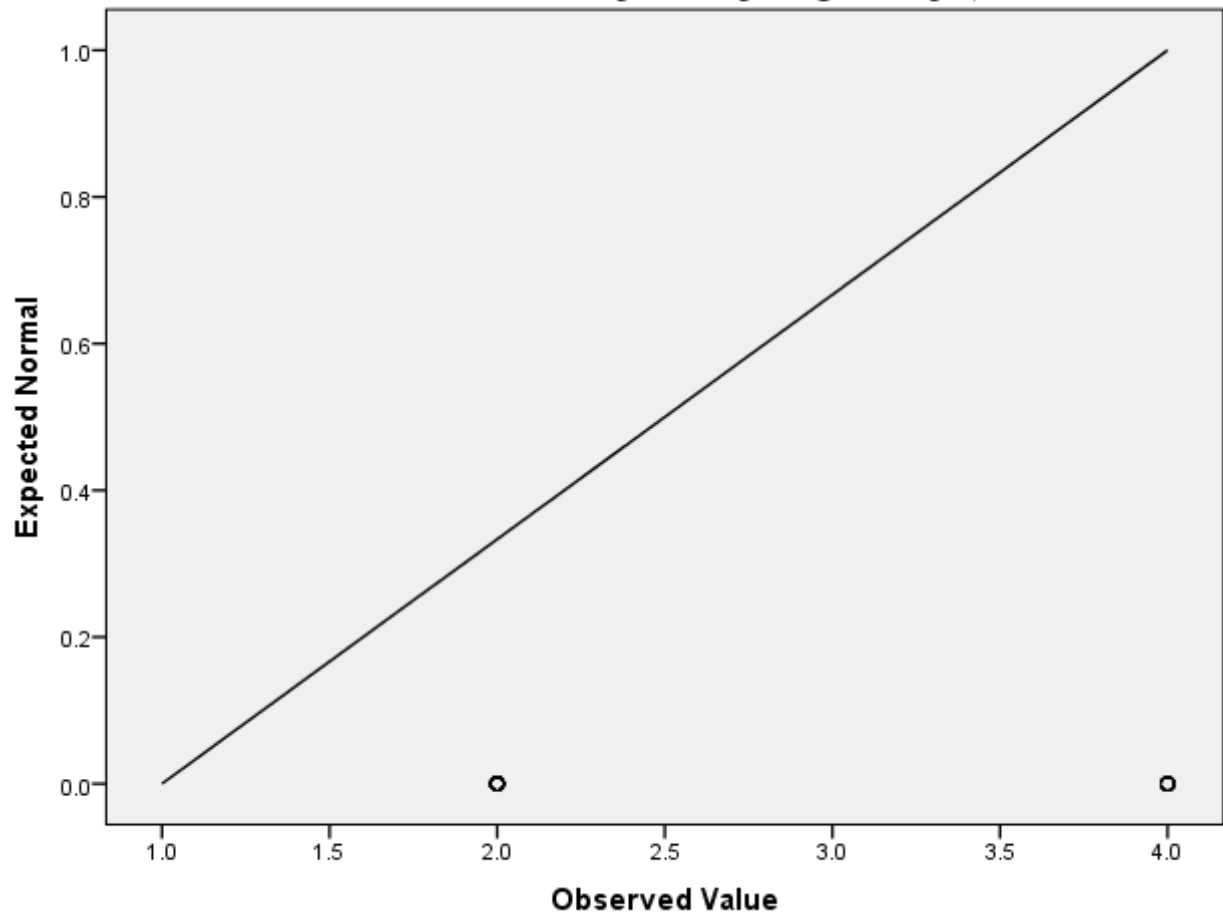

دھم می باشد ترجیح رقابتی کہ را ہایی فعالیت من Detrended Normal Q-Q Plot of

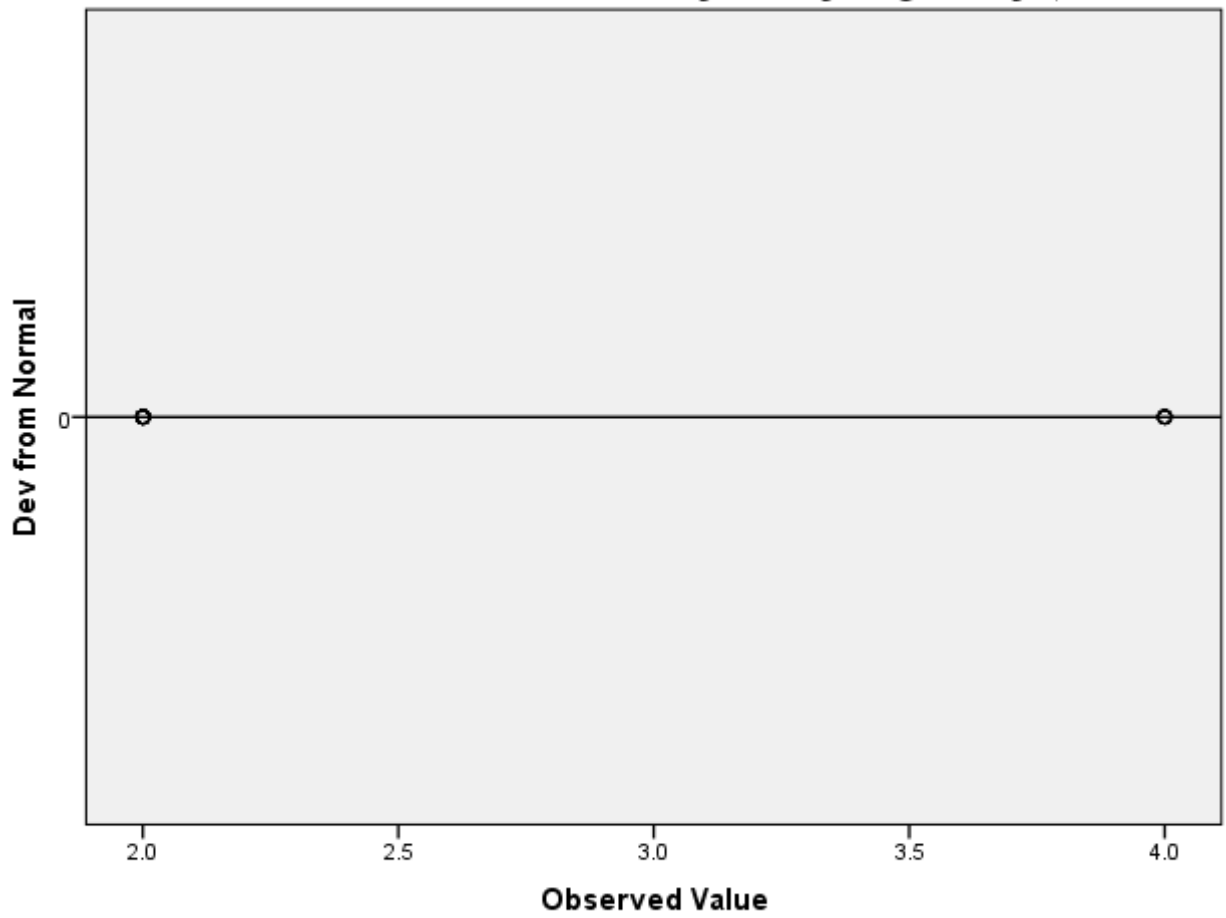

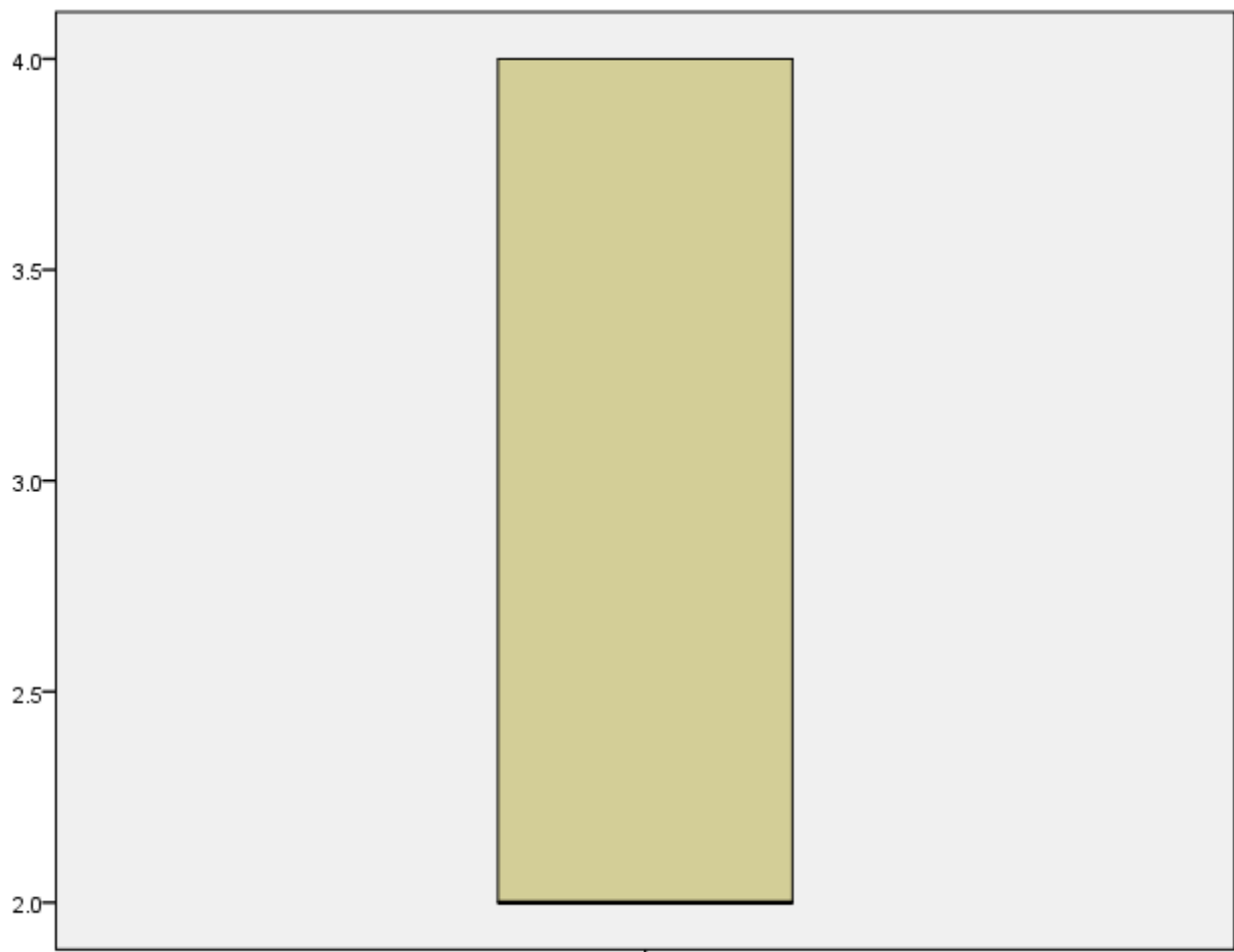

دهم می باشد ترجیح رقابتی که را های فعالیت من

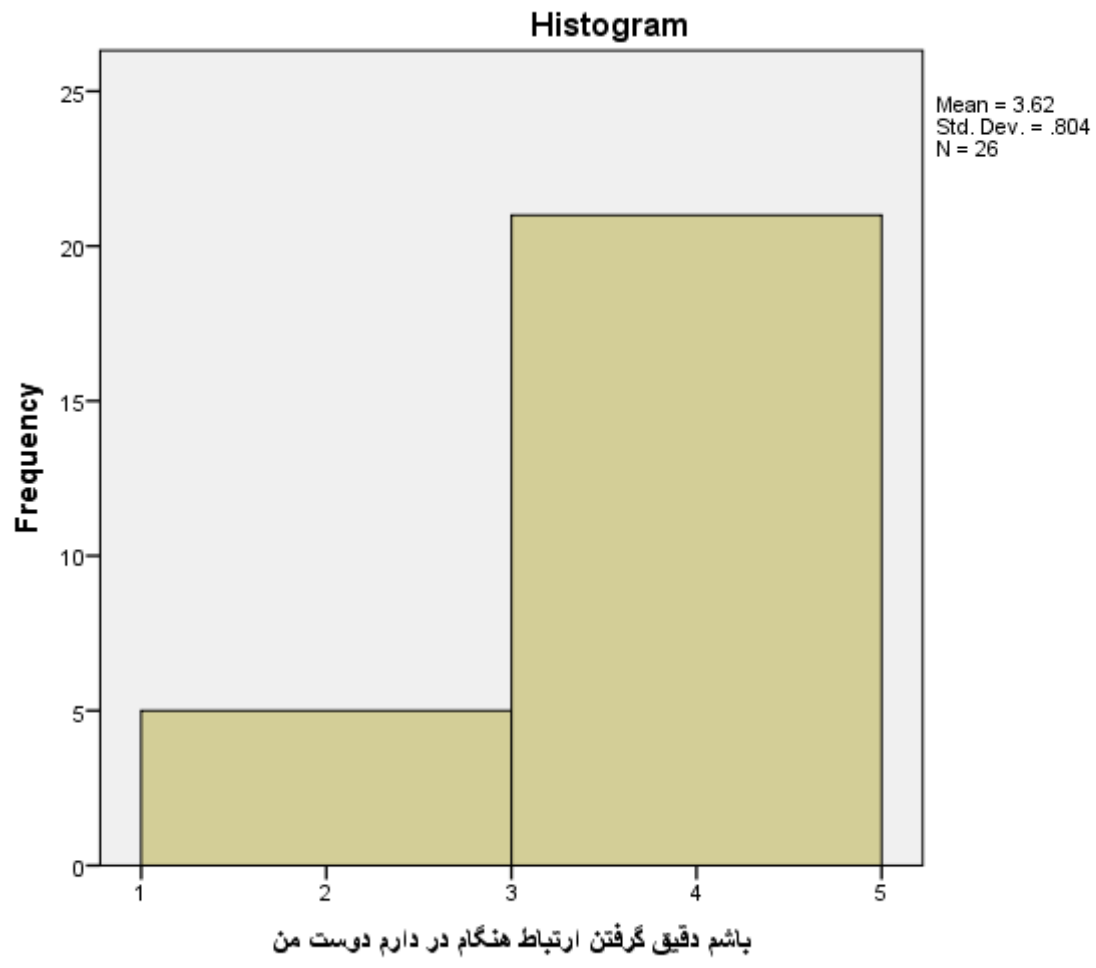

Normal Q-Q Plot of باشم دقیق گرفتن ارتباط هنگام در دارم دوست من

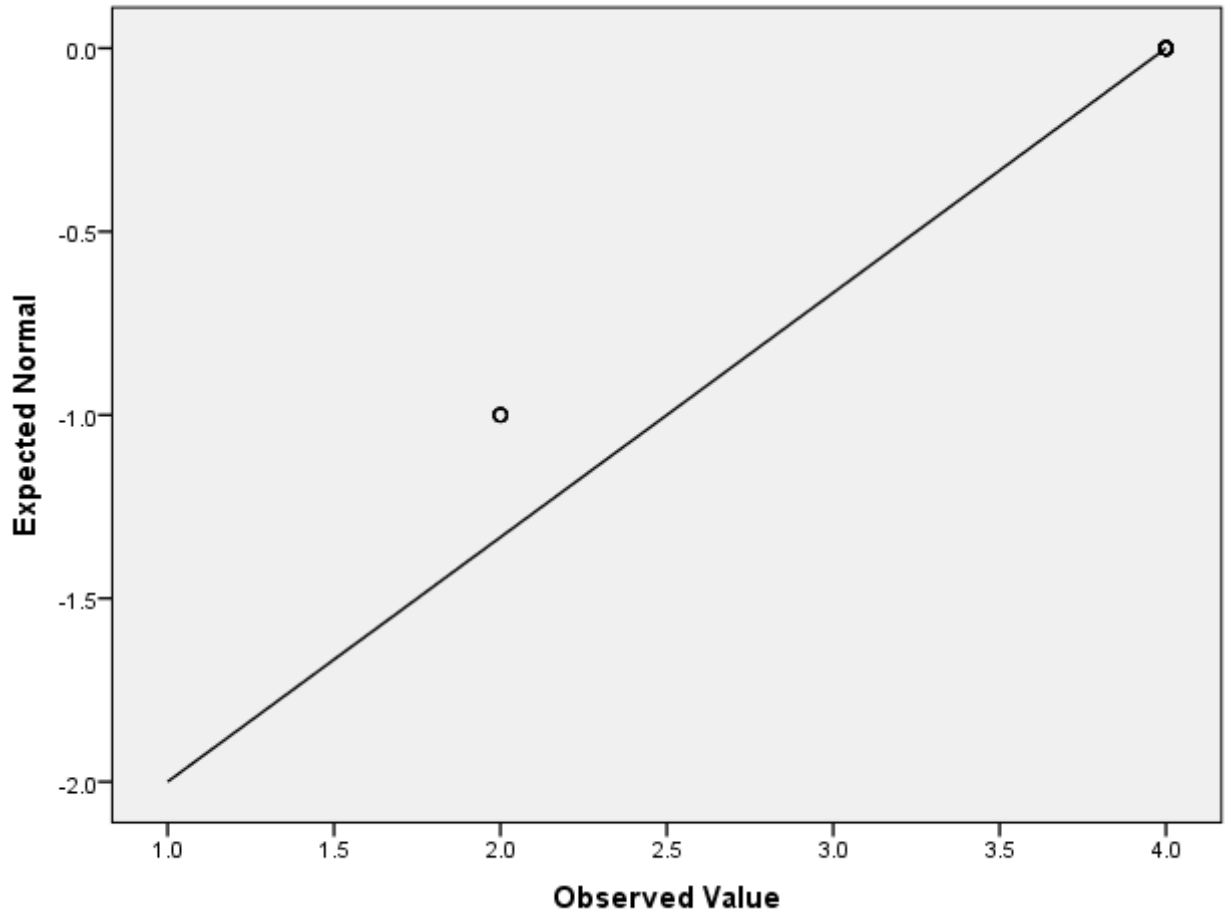

باشم دقیق گرفتن ارتباط هنگام در دارم دوست من Detrended Normal Q-Q Plot of

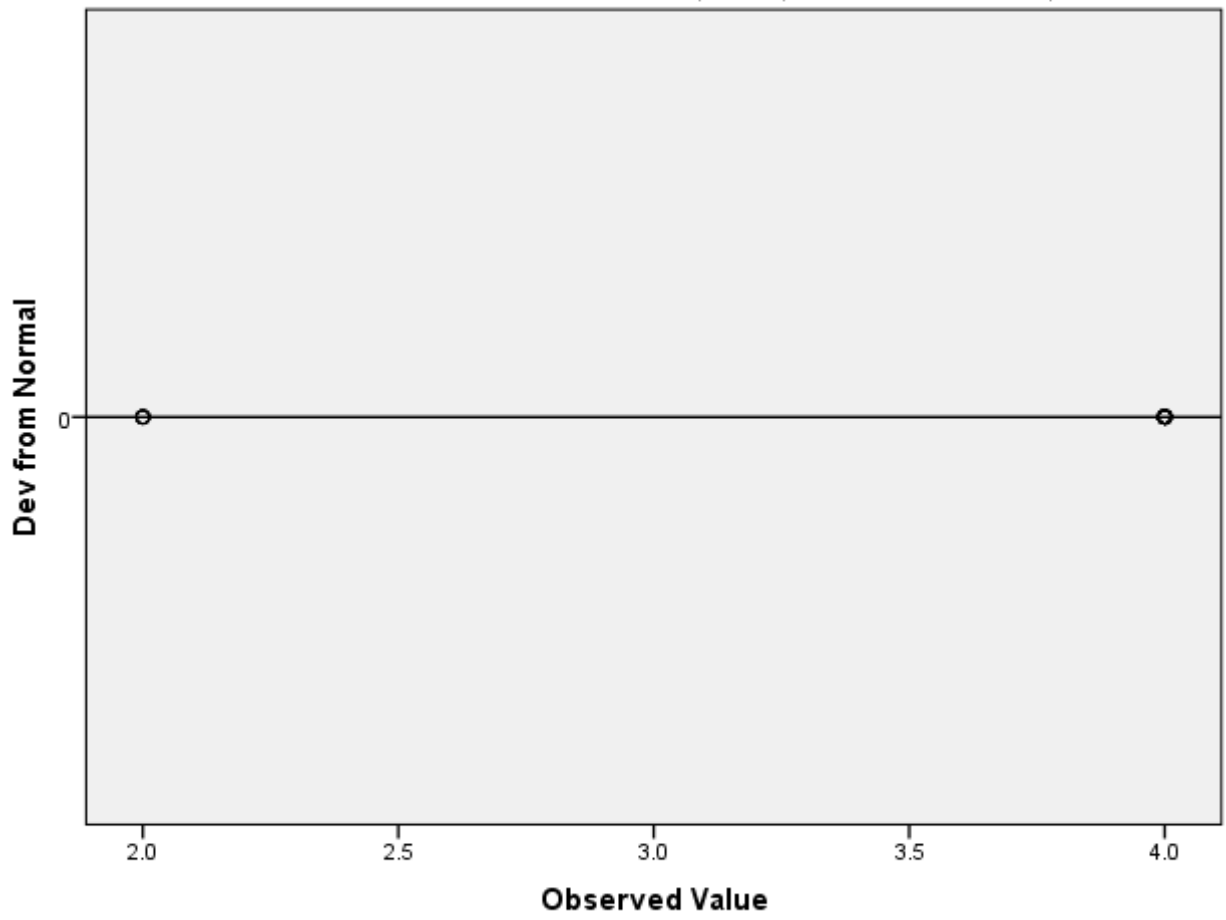

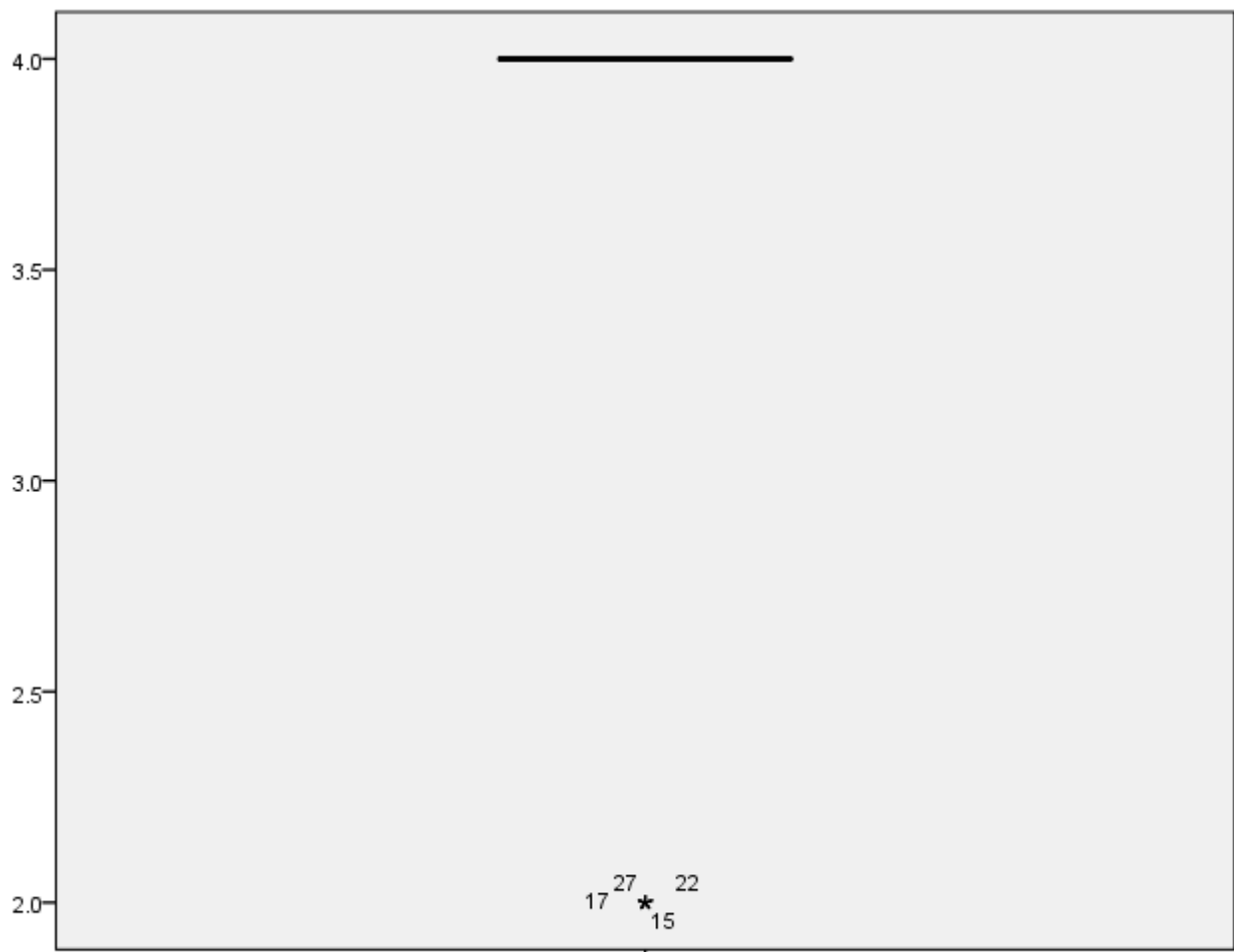

باشم دقیق گرفتن ارتباط هنگام در دارم دوست من

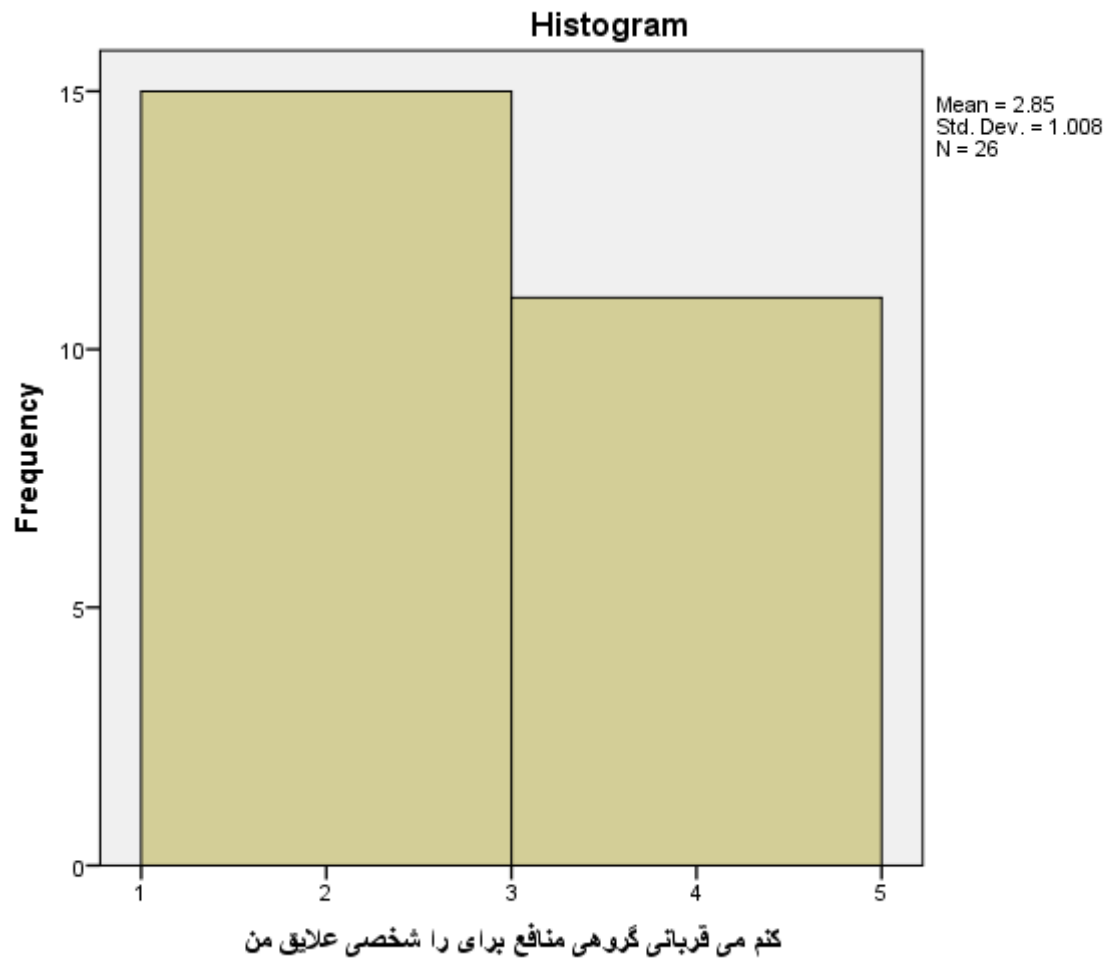

Normal Q-Q Plot of **کنم می قربانی گروهی منافع برای را شخصی علائق من**

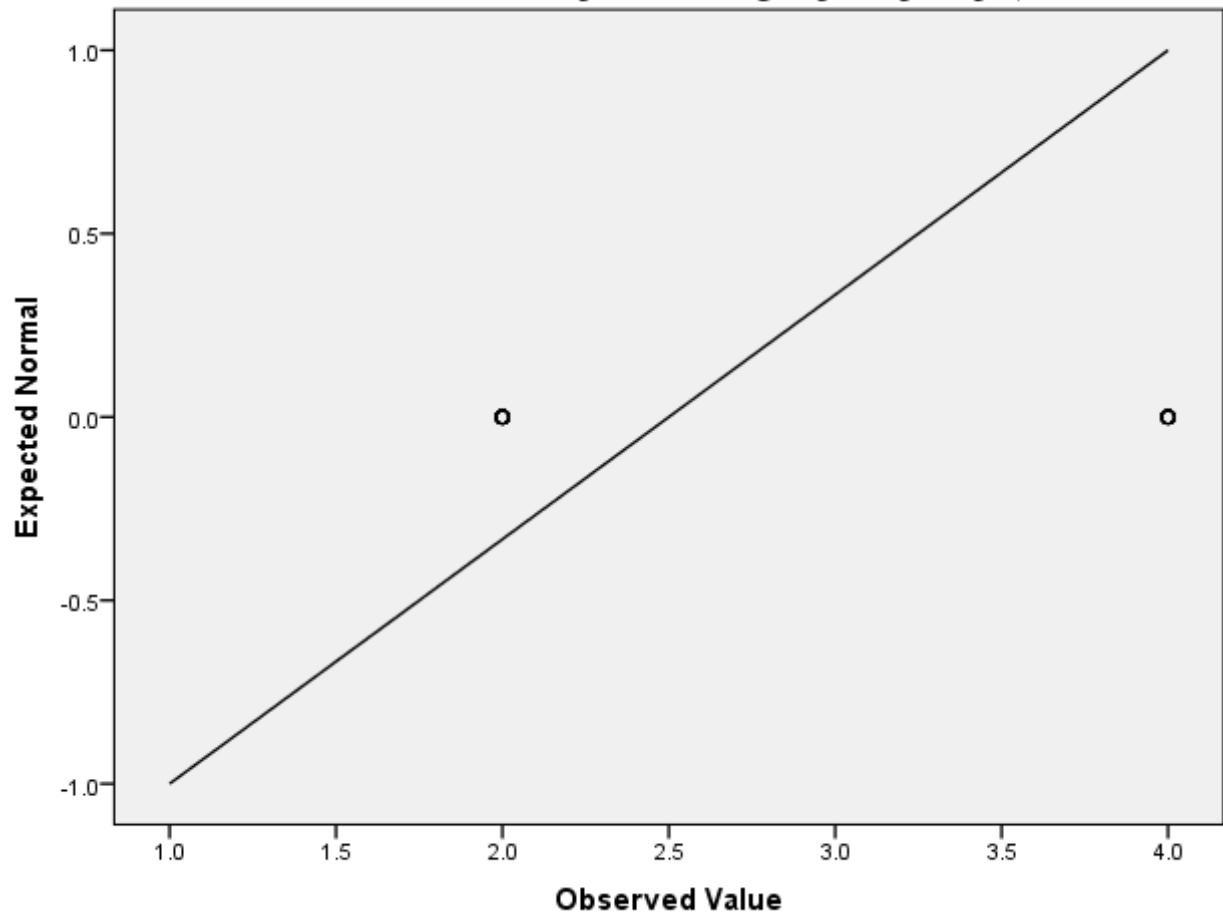

کنم می قربانی گروهی منافع برای را شخصی علایق من Detrended Normal Q-Q Plot of

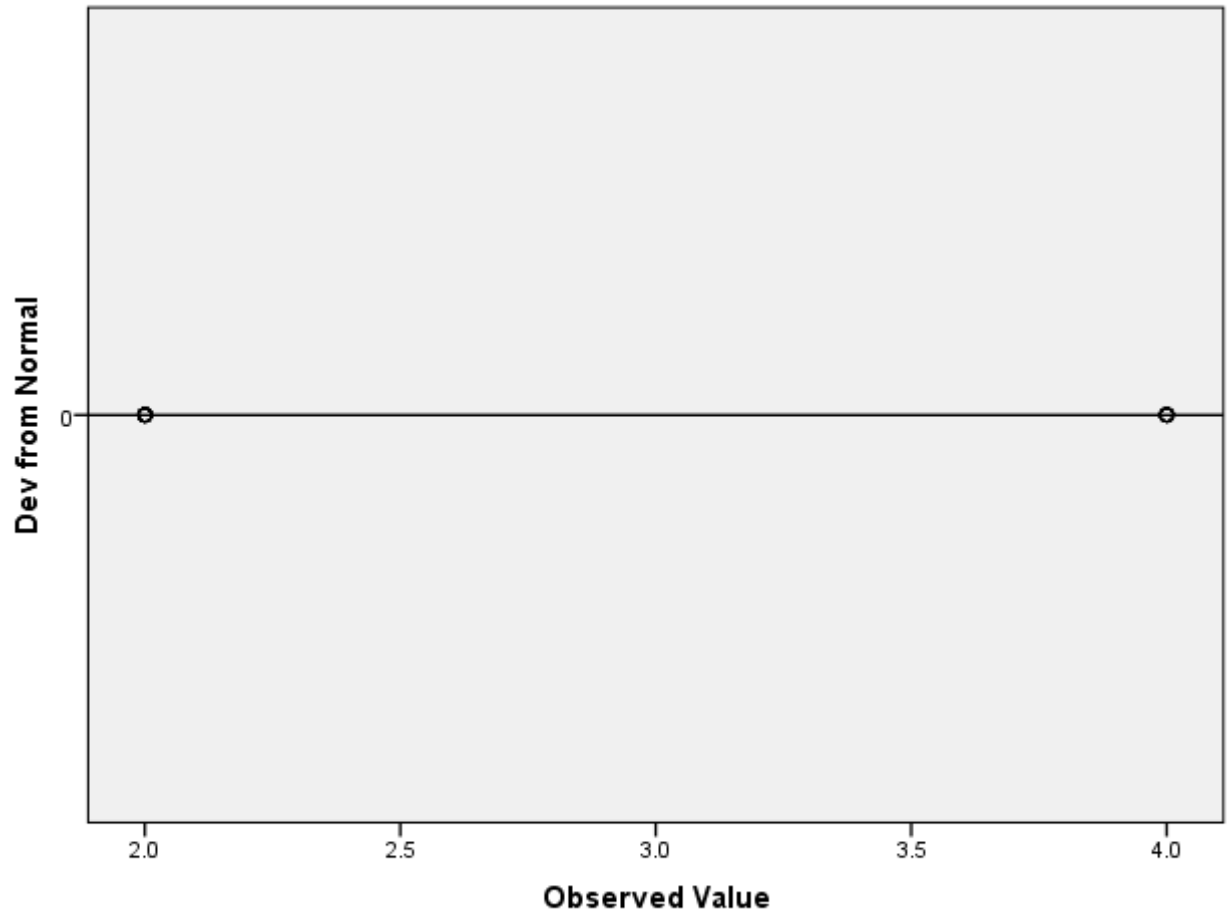

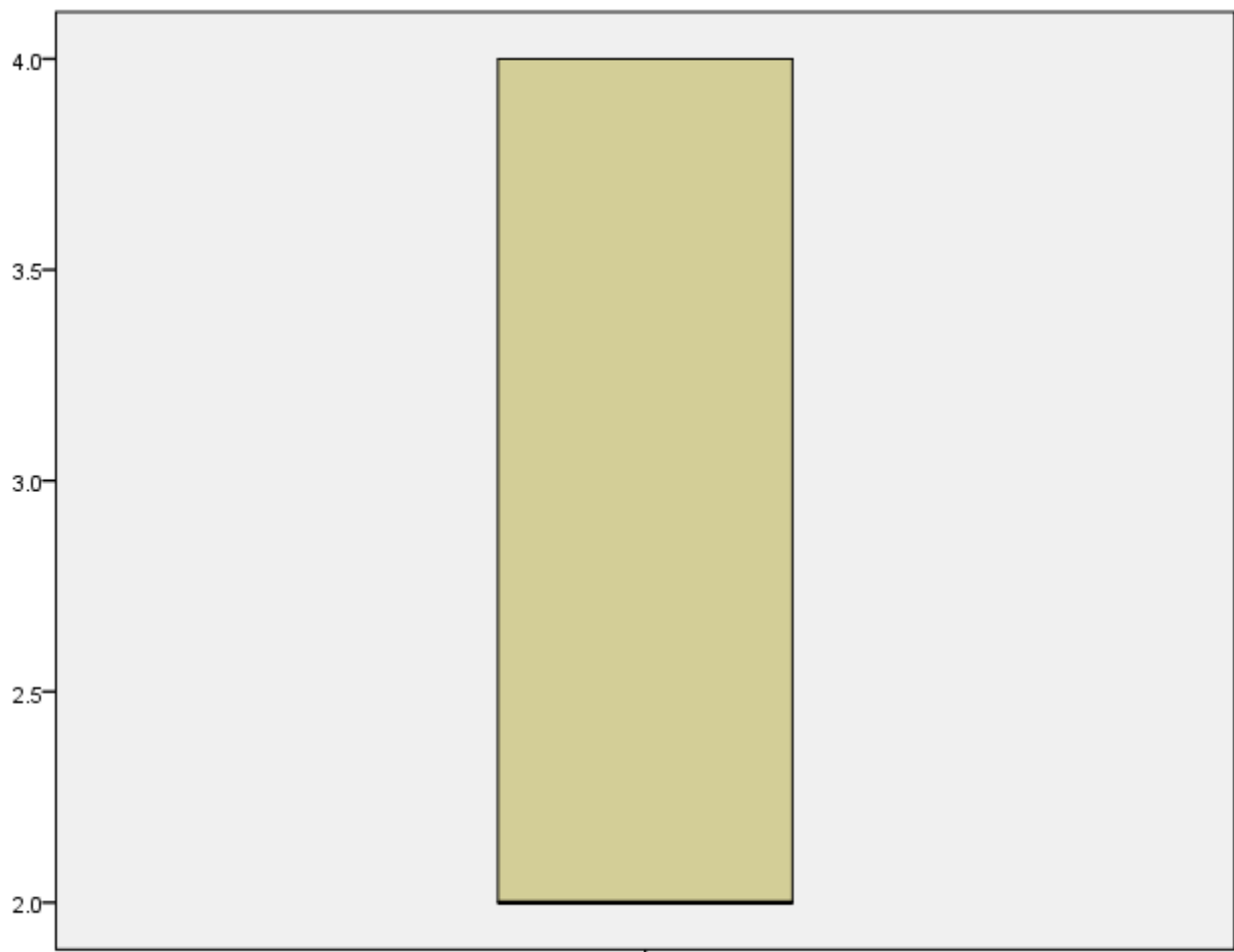

کنم می قربانی گروهی منافع برای را شخصی عاَلیق من

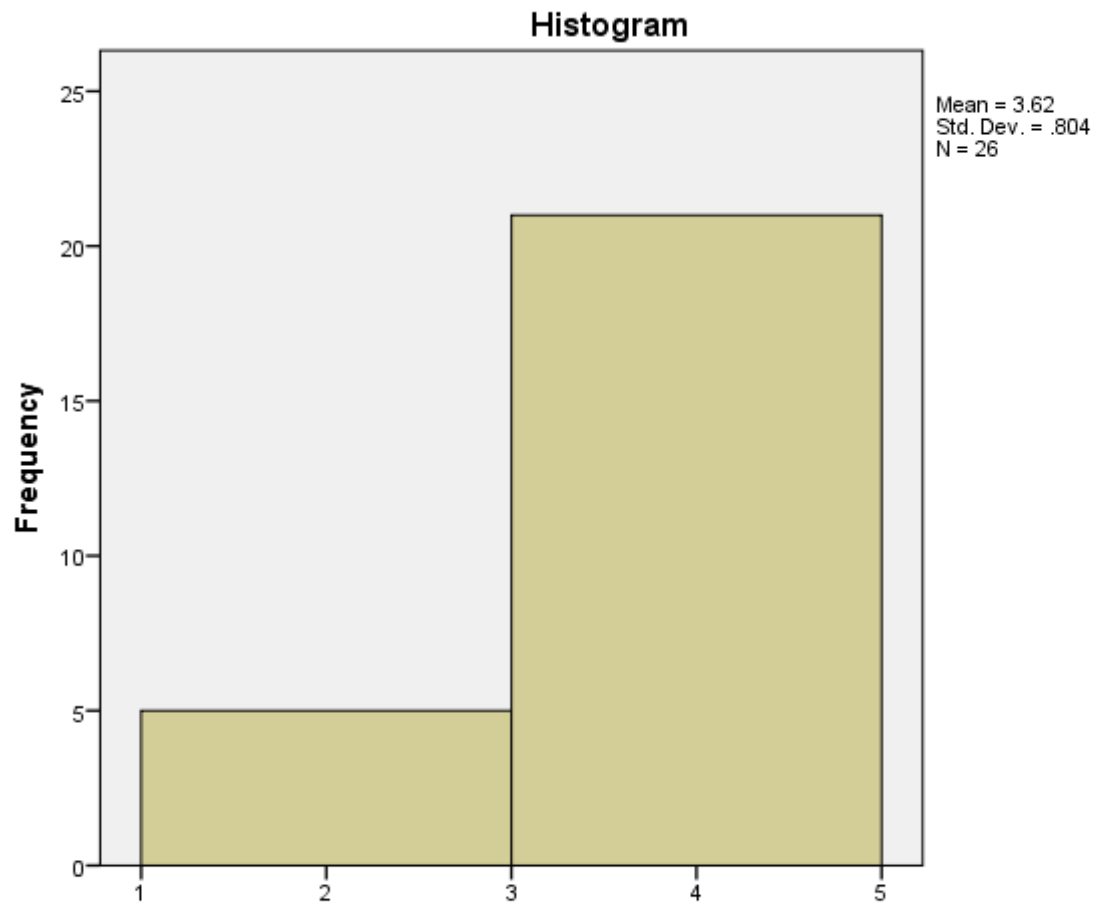

محله شهرداری به باشد شما می زبانه از شما نباشته محله اطراف محیط"

Normal Q-Q Plot of "محل شهرداری به باشدشما می زبانه از شمائباشته محله اطراف محیط"

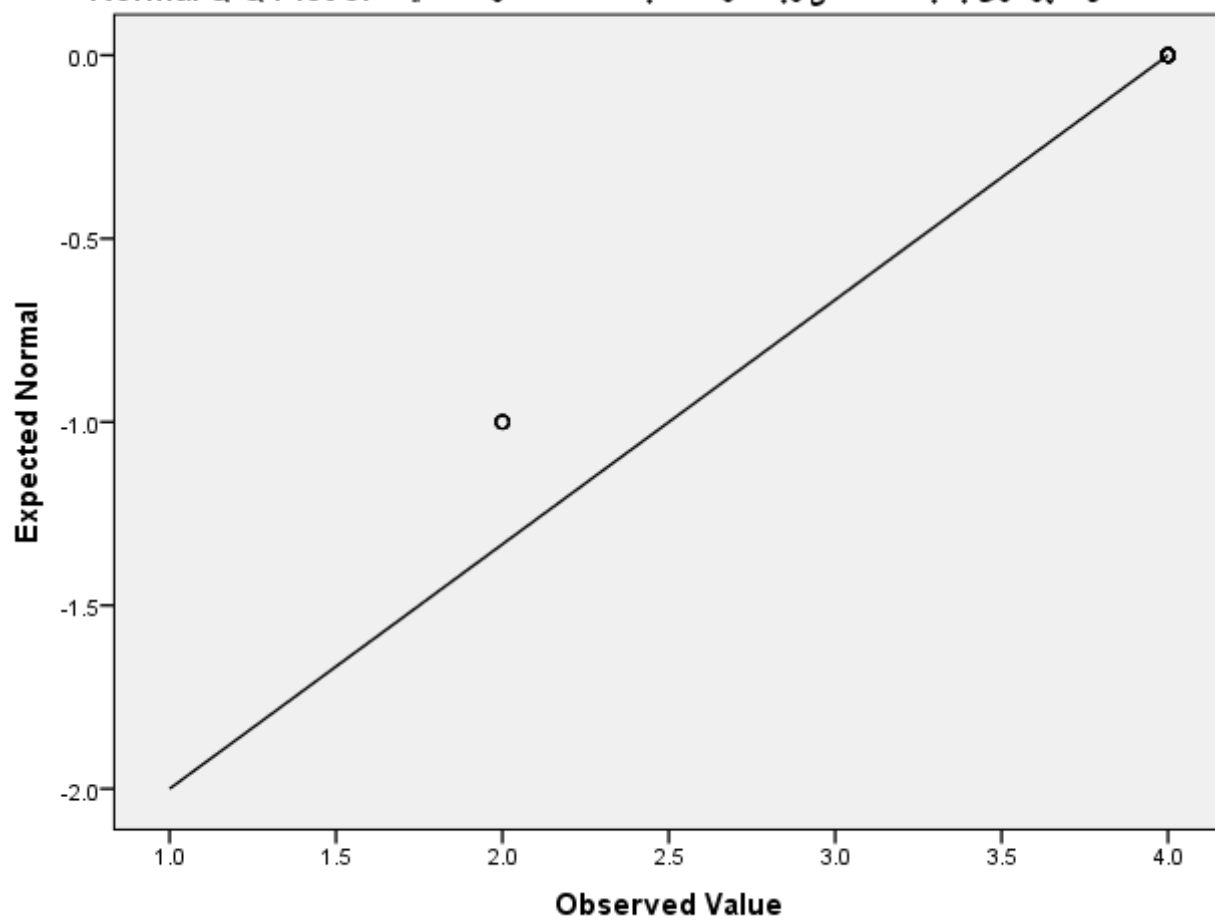

محل شهرداری به باشد شما می زباله از شما نباشته محله اطراف محیط" Detrended Normal Q-Q Plot of

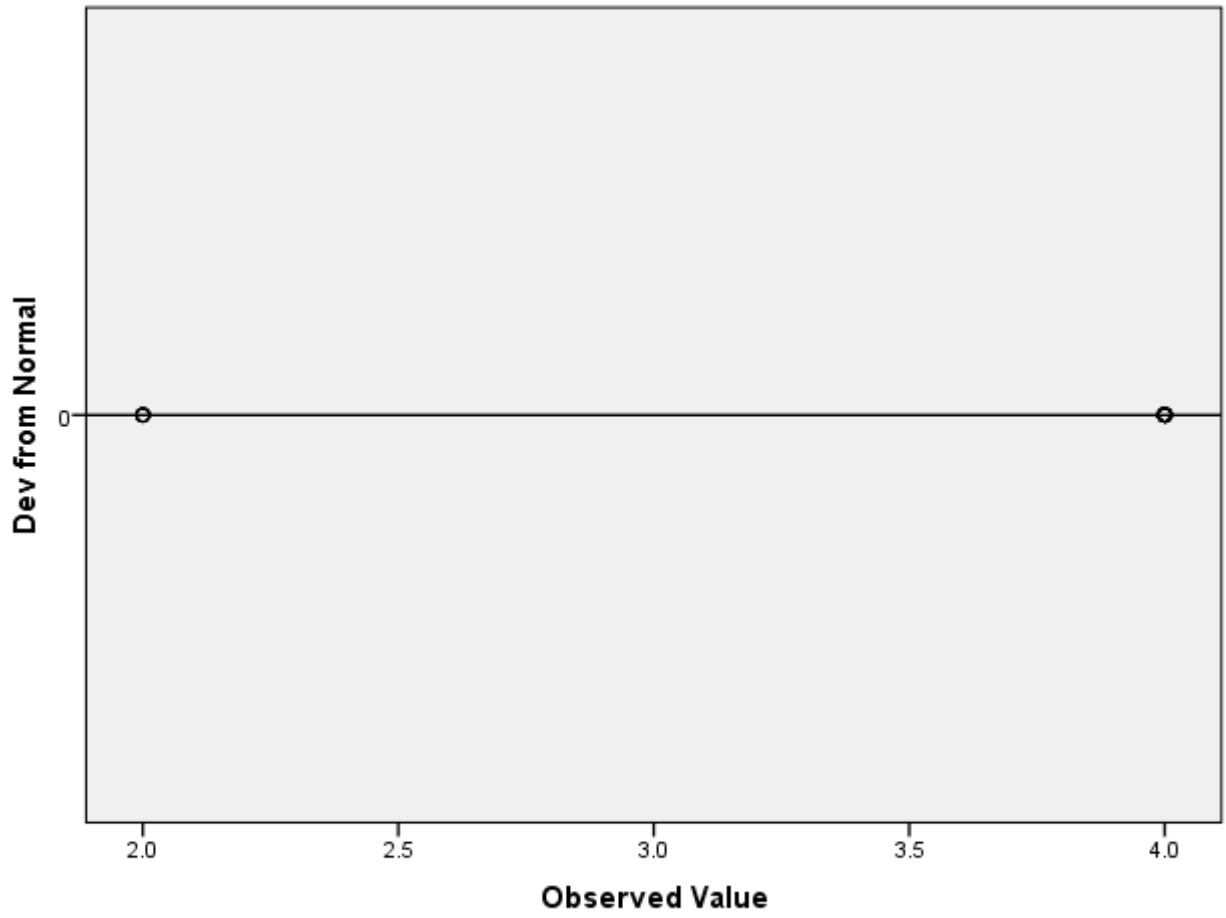

محل شهرداری به باشد شما می زباله از شما نباشته محله اطراف محیط" Detrended Normal Q-Q Plot of

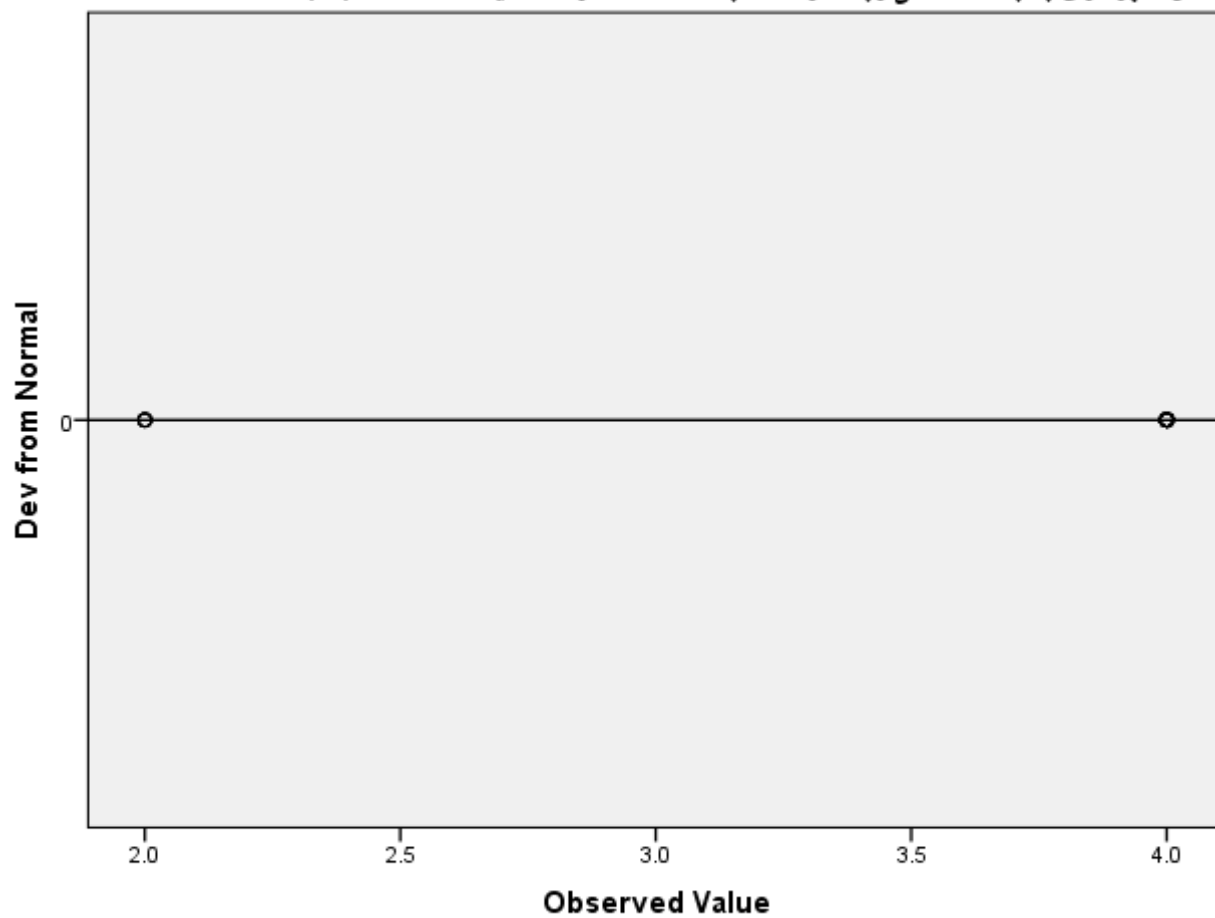

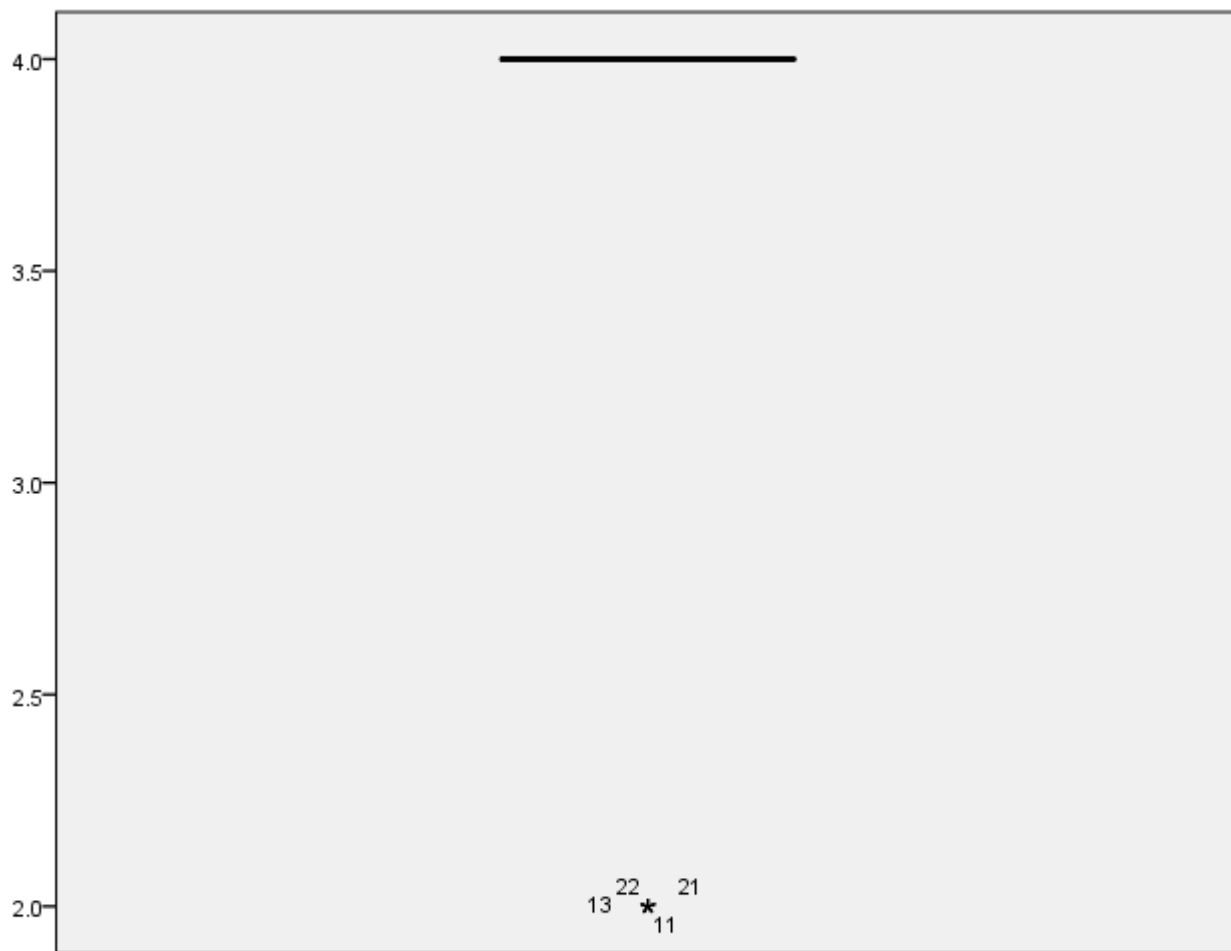

محل شهرداری به باشد شما می زیاده از شما نباشه محله اطراف محیط"

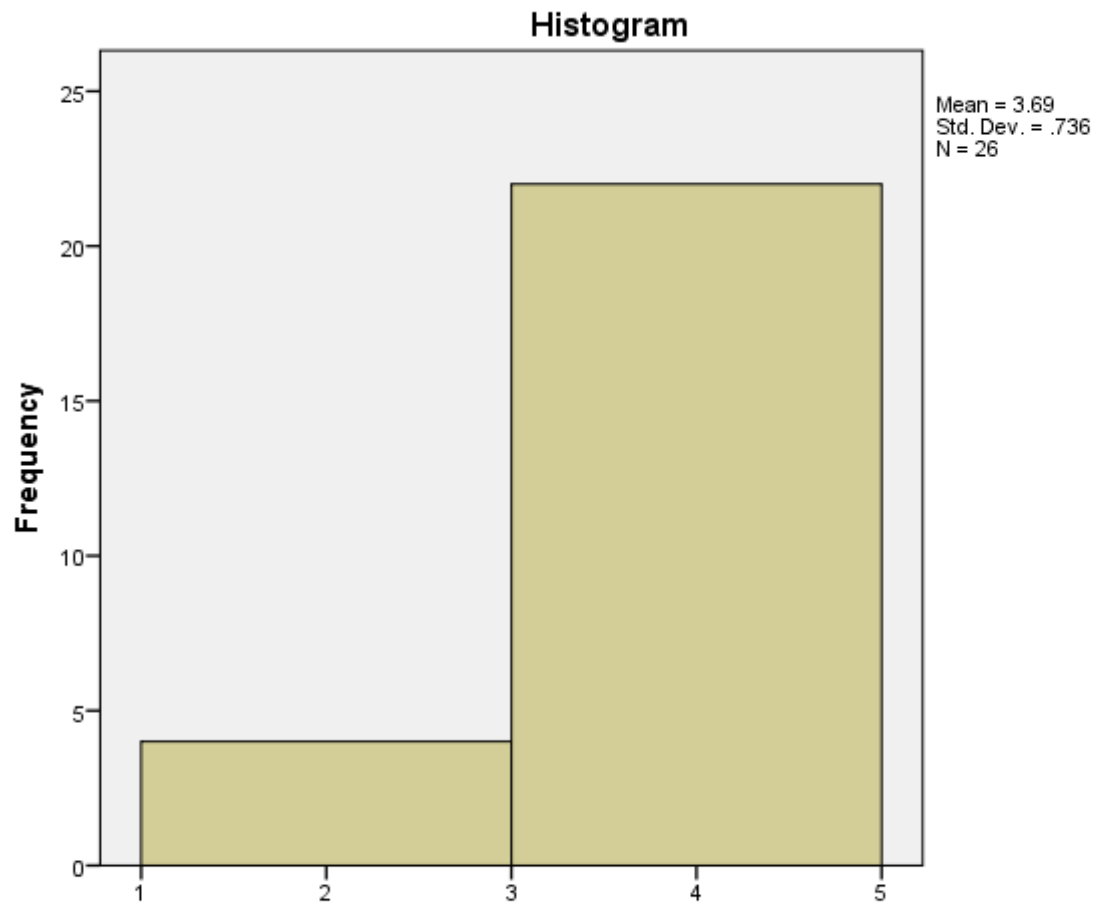

دهید می نشان حساسیت شما اند شده زیاد شما محیط در کار کودکان

Normal Q-Q Plot of دهید می نشان حساسیت شما اند شده زیاد شما محیط در کار کودکان

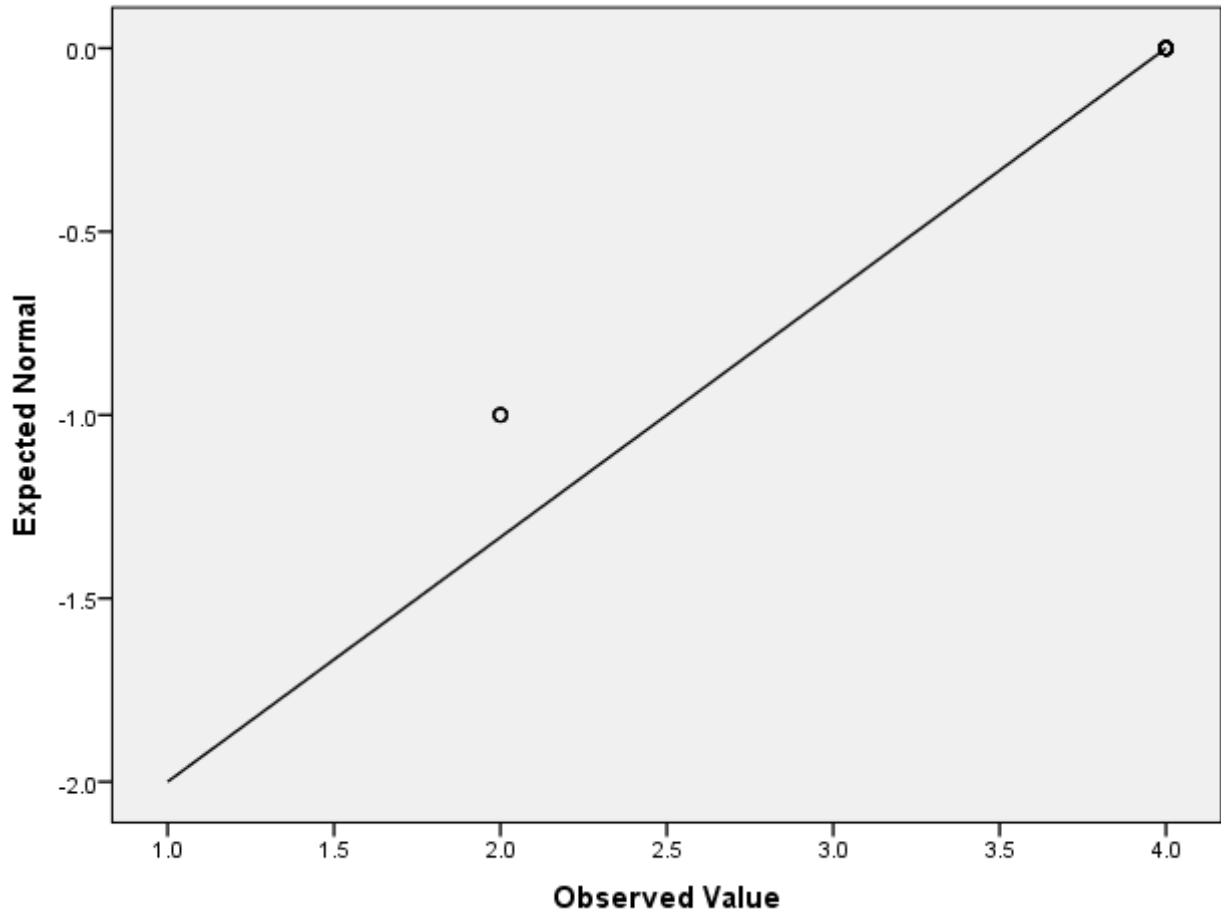

دهید می نشان حساسیت شما اند شده زیاد شما محیط در کار کودکان Detrended Normal Q-Q Plot of

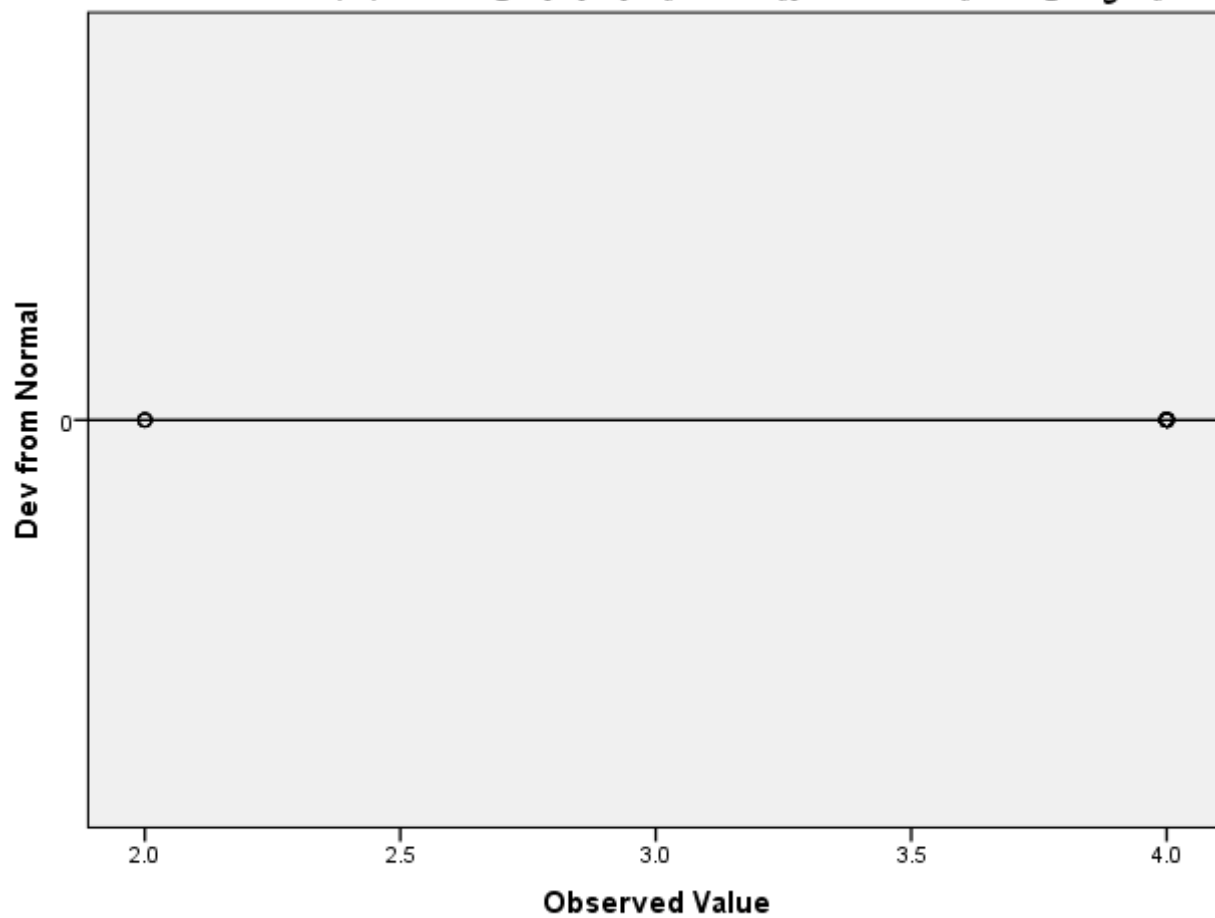

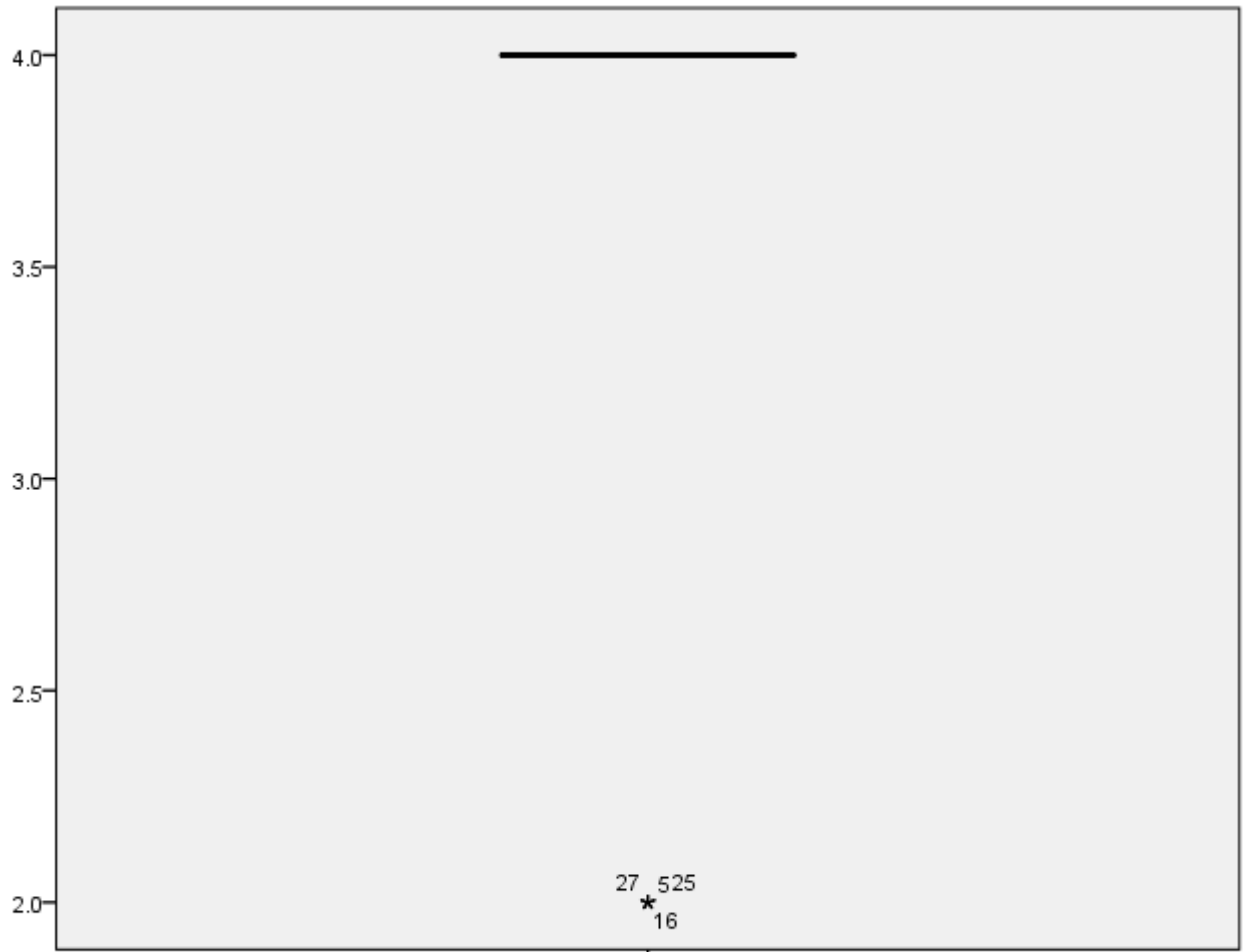

دهید می نشان حساسیت شما اند شده زیاد شما محیط در کار کودکان

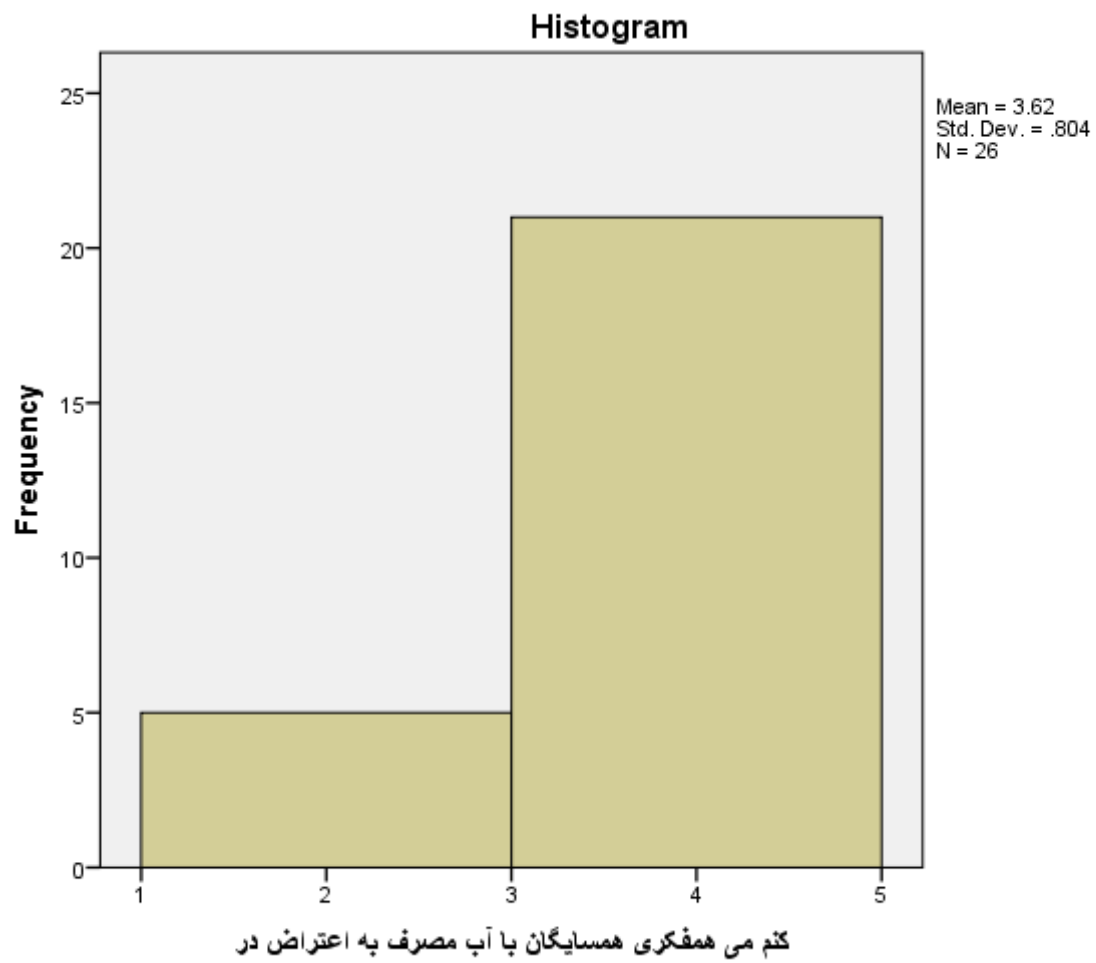

Normal Q-Q Plot of **کنم می همفکری همسایگان با آب مصرف به اعتراض در**

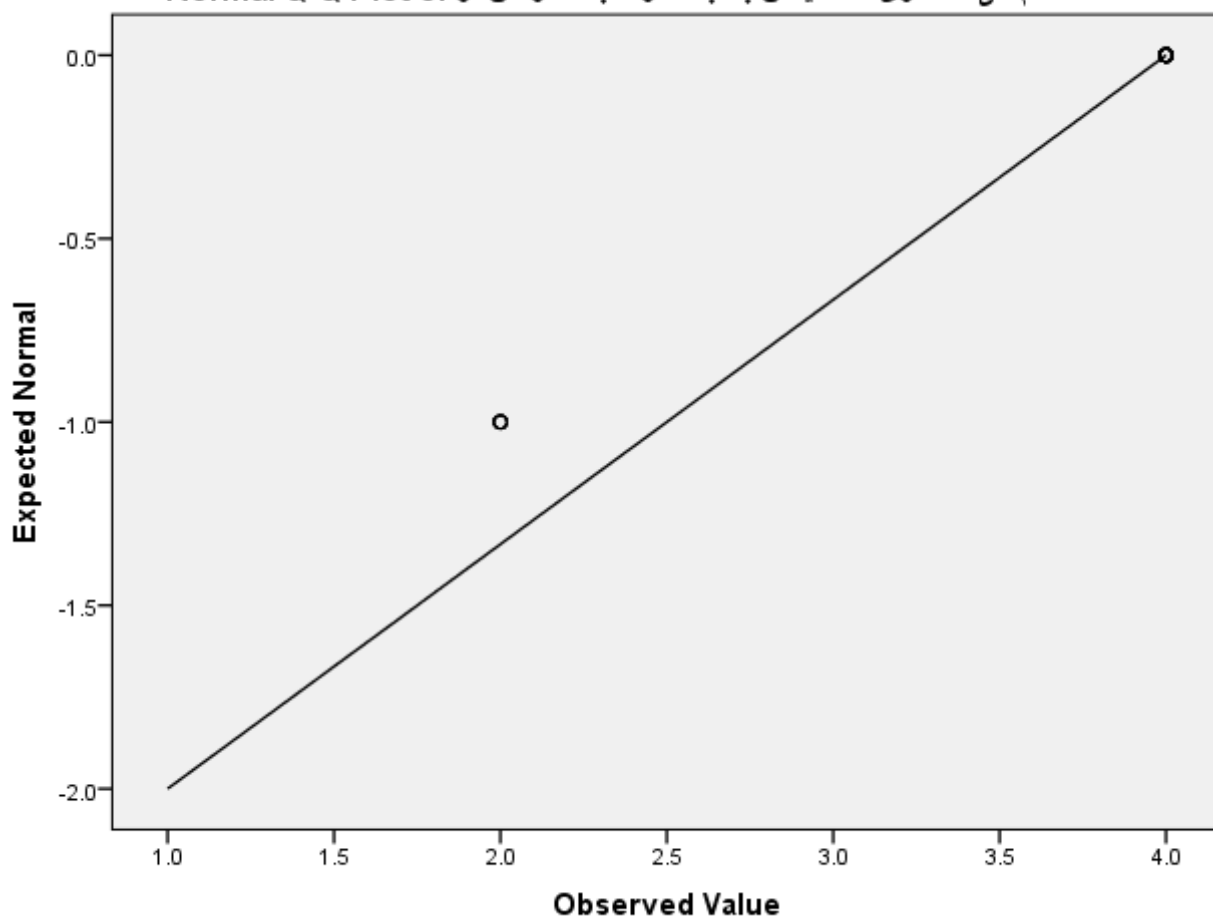

Detrended Normal Q-Q Plot of **کنم می همفکری همسایگان با آب مصرف به اعتراض در**

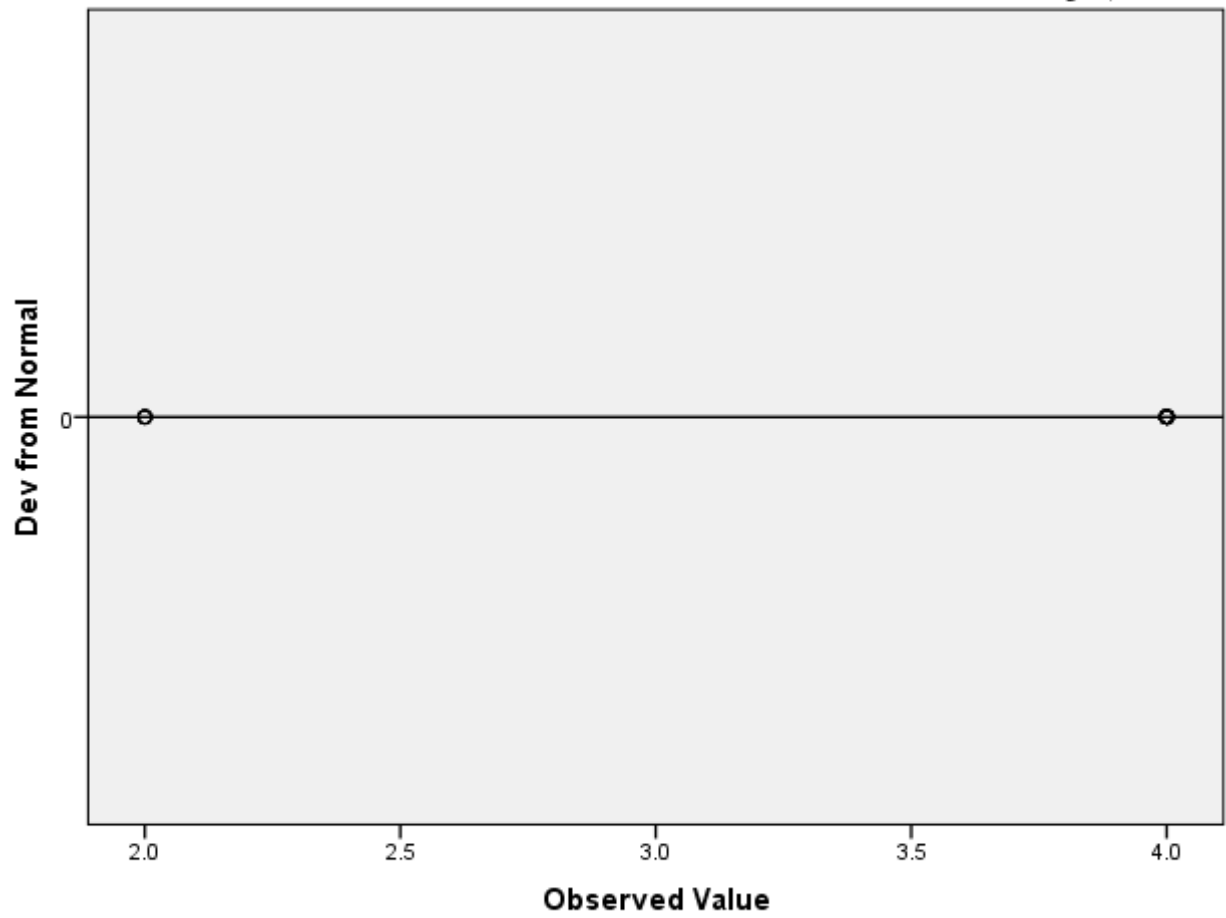

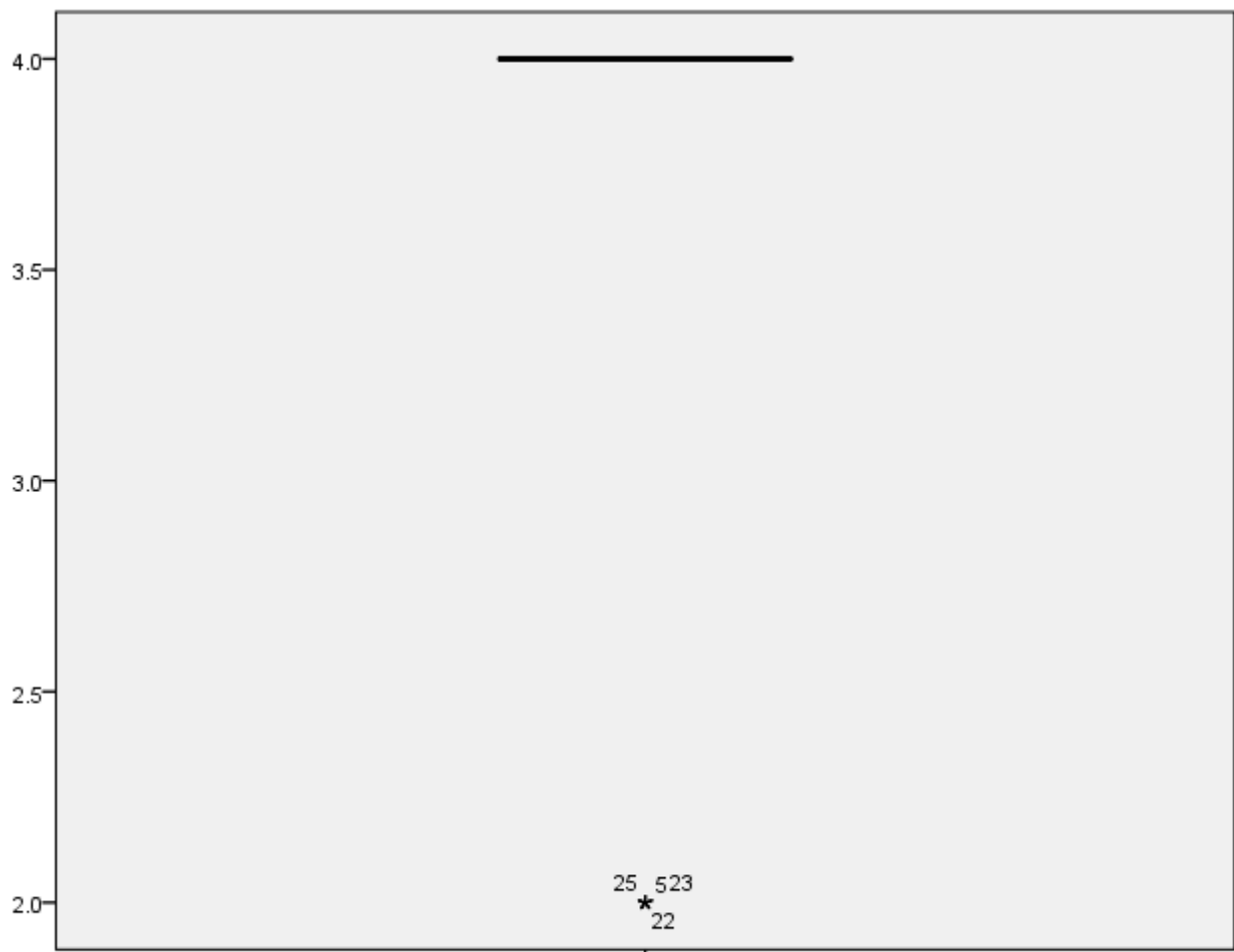

نم می همفکری همایگان با آب مصرف به اعتراض در

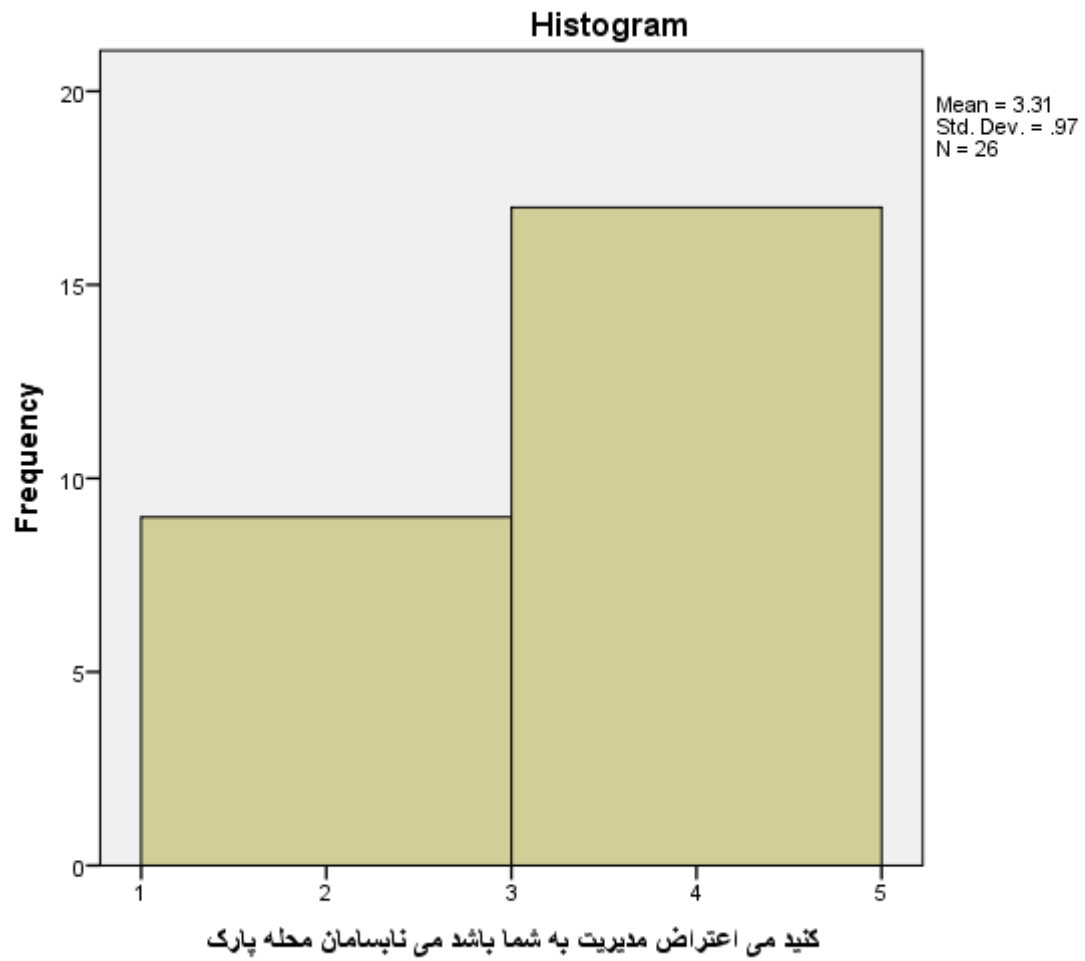

Normal Q-Q Plot of **کنید می اعتراض مدیریت به شما باشد می ناپسامان محله پارک**

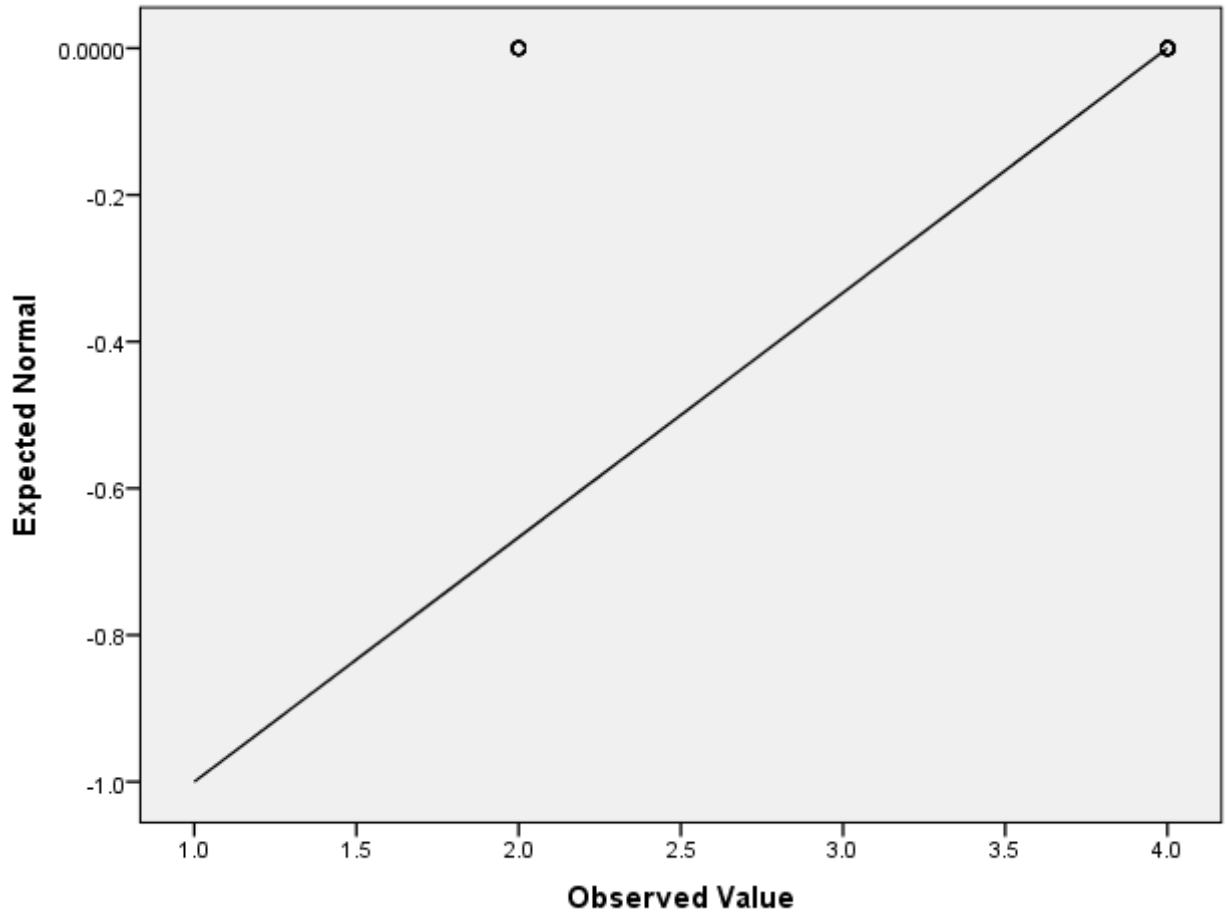

کنید می اعتراض مدیریت به شما باشد می نابسامان محله پارک Detrended Normal Q-Q Plot of

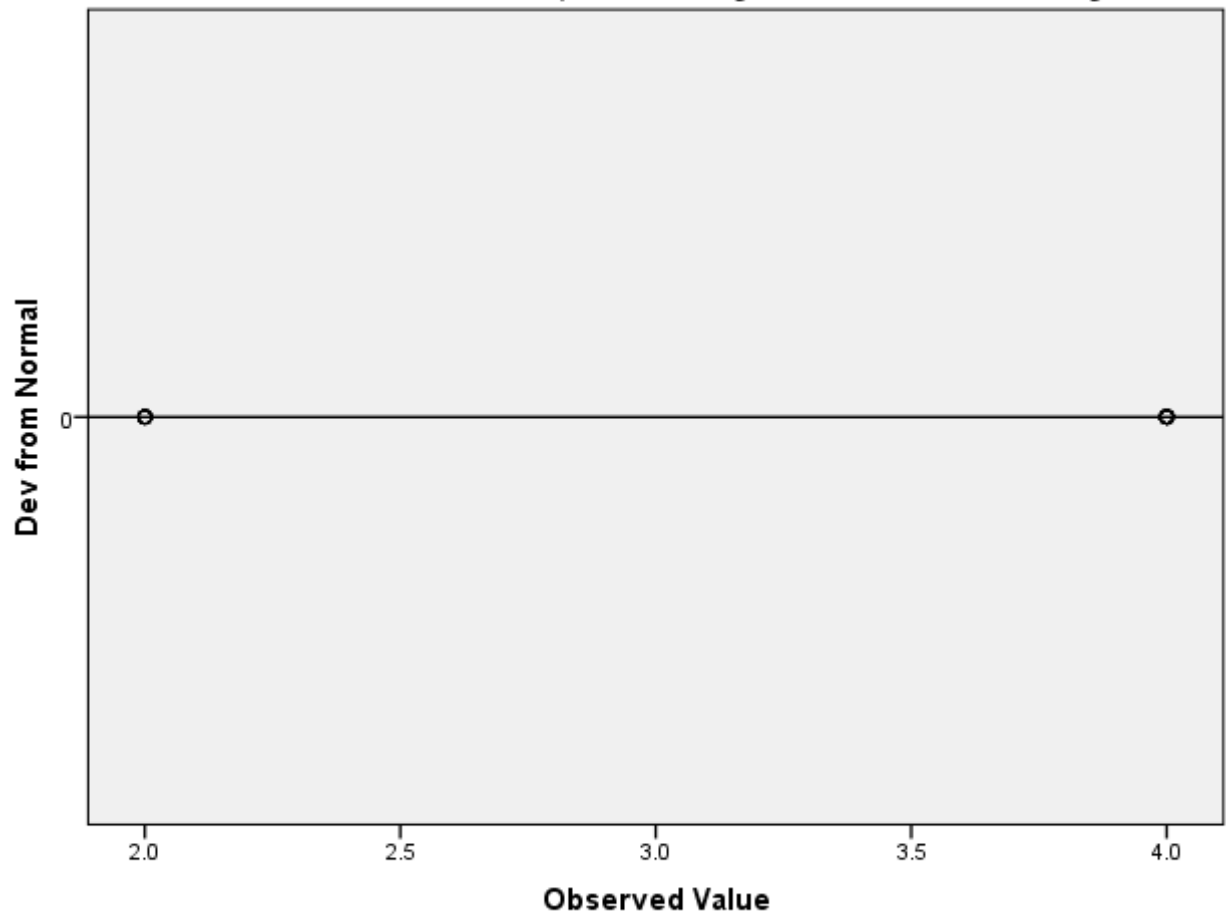

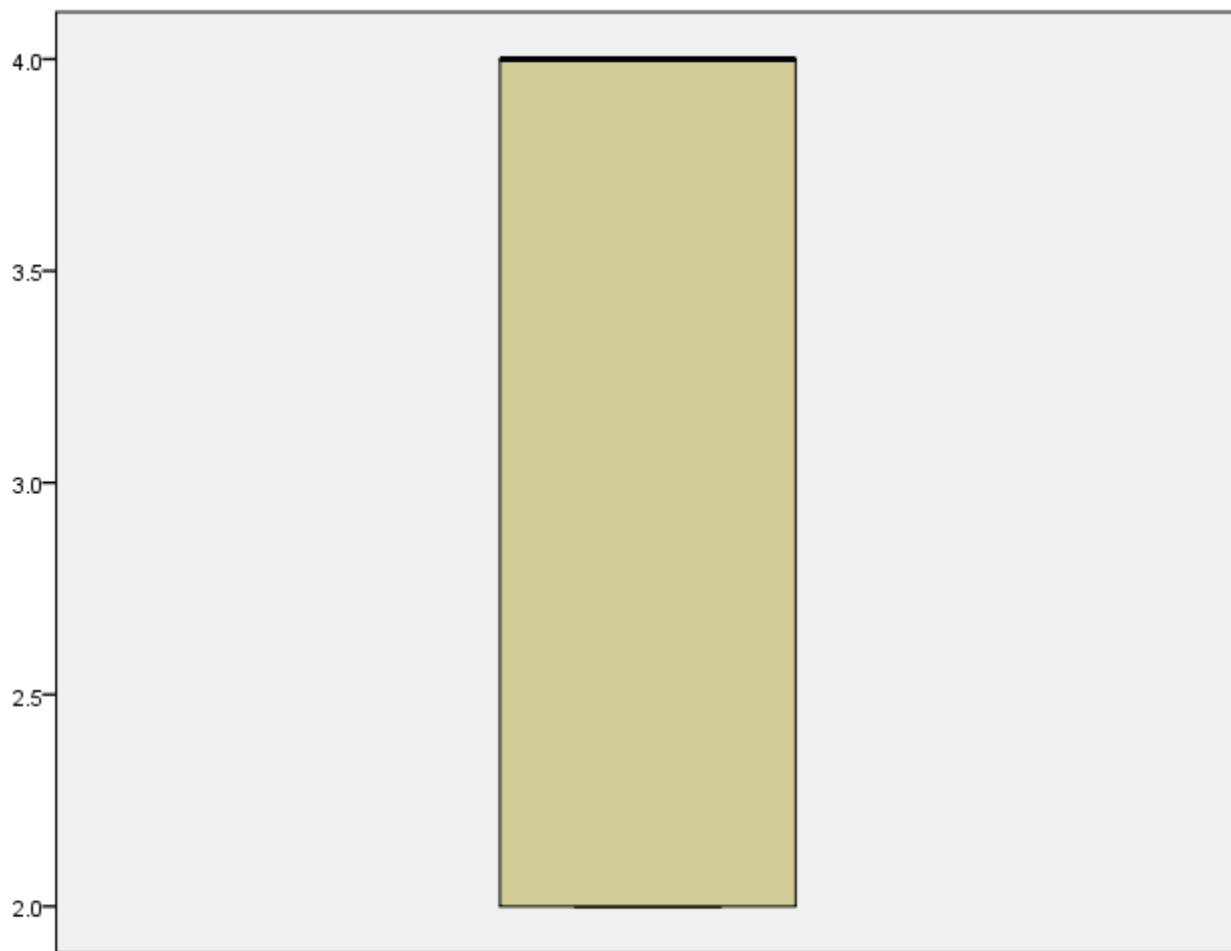

کنید می اعتراض مدیریت به شما باشد می نایسامان محله پارک

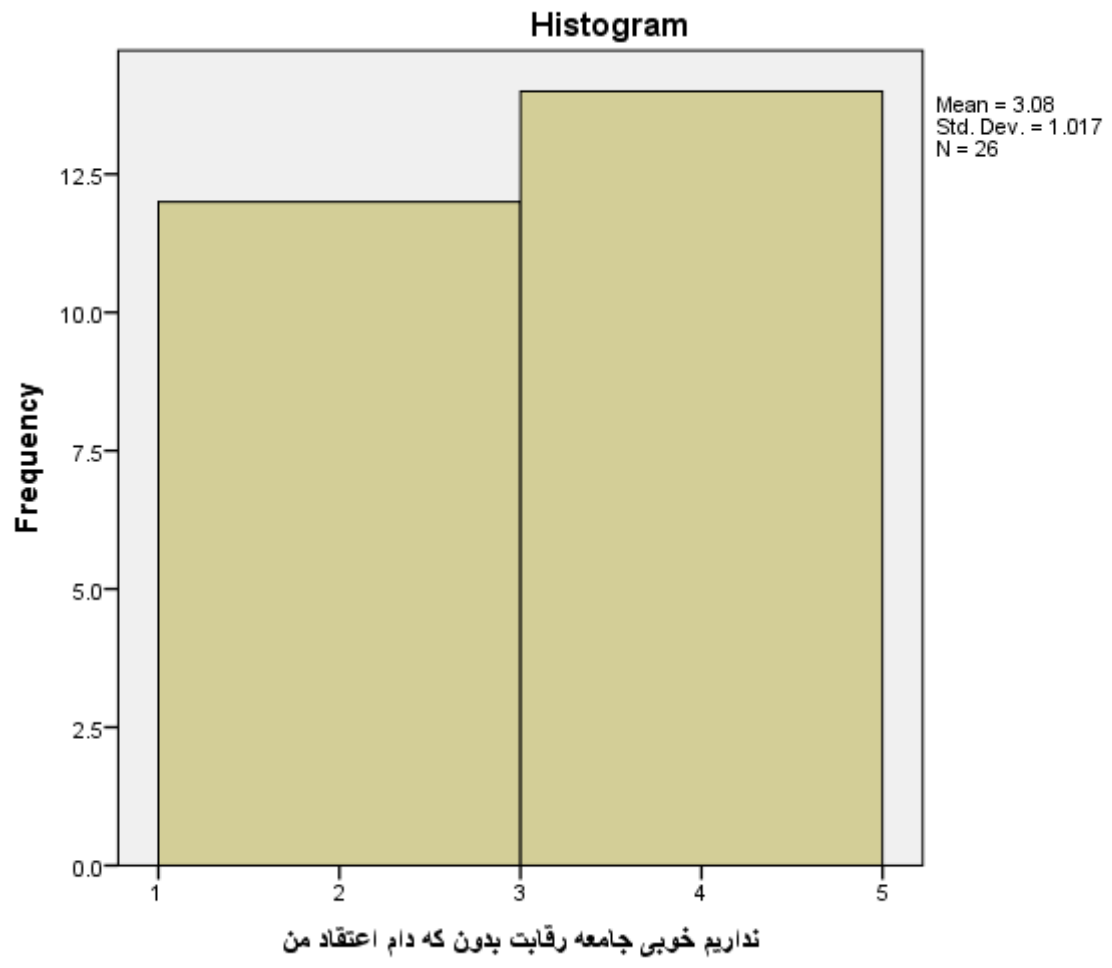

Normal Q-Q Plot of نداریم خوبی جامعه رقابت بدون که دام اعتقاد من

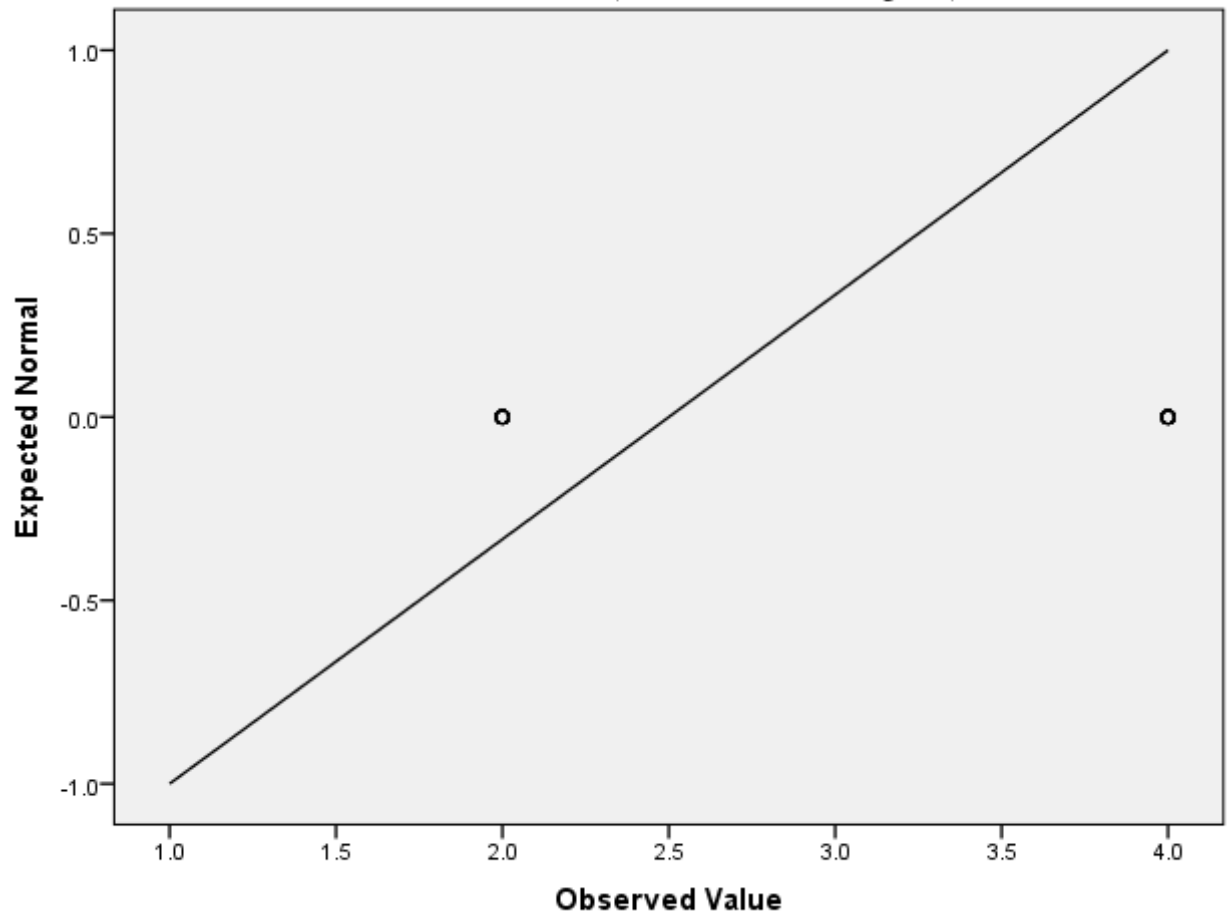

نداریم خوبی جامعه رقابت بدون که دام اعتقاد من Detrended Normal Q-Q Plot of

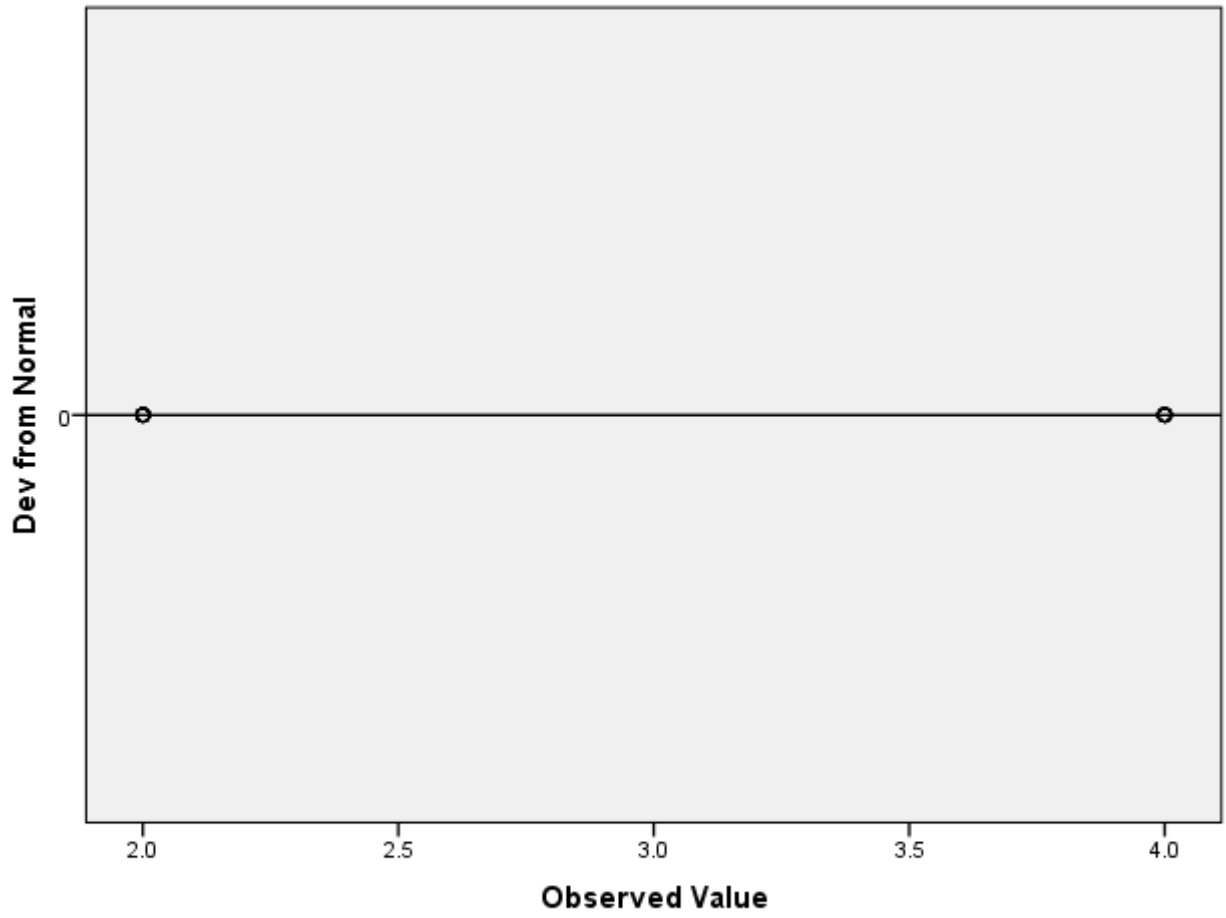

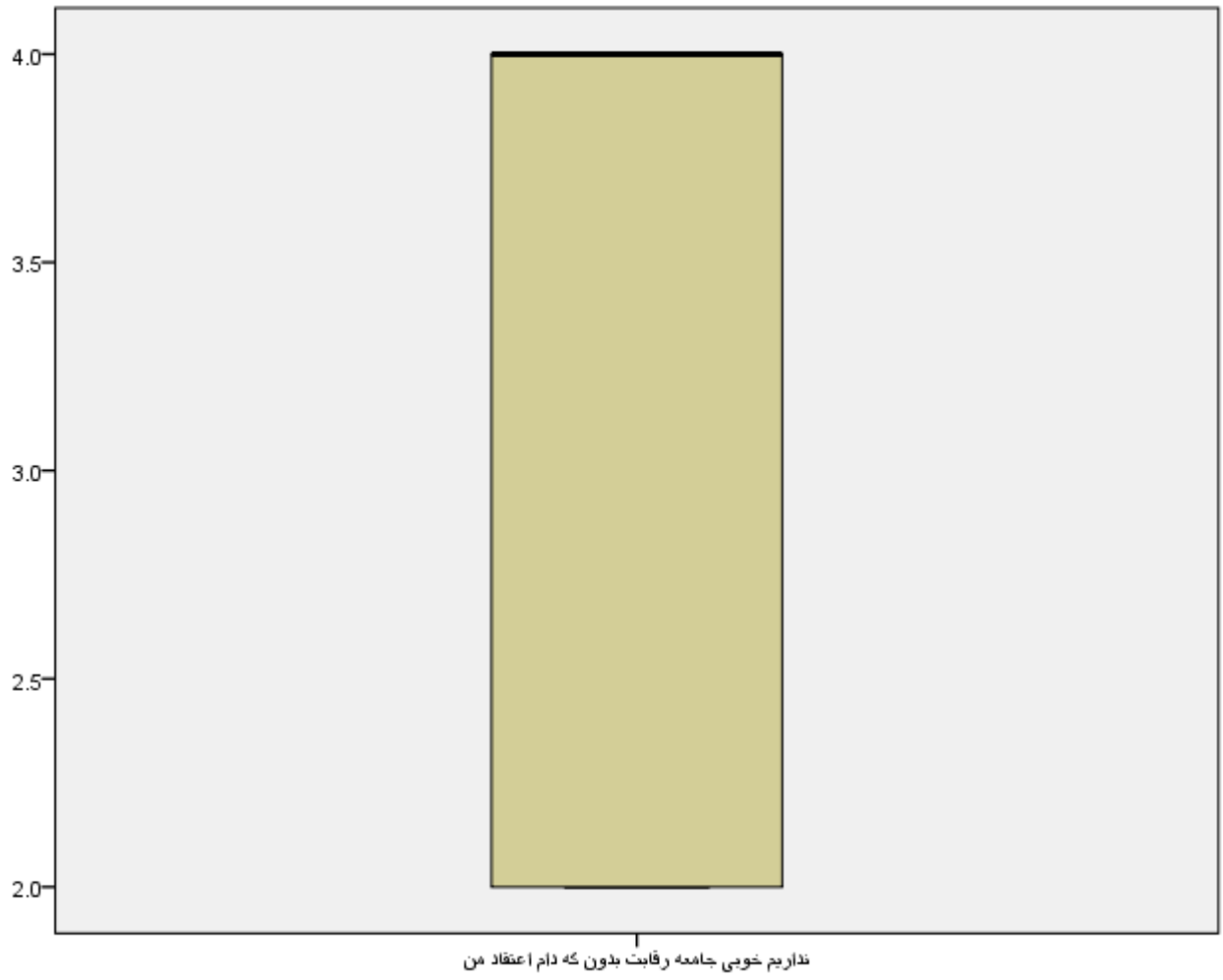

Histogram

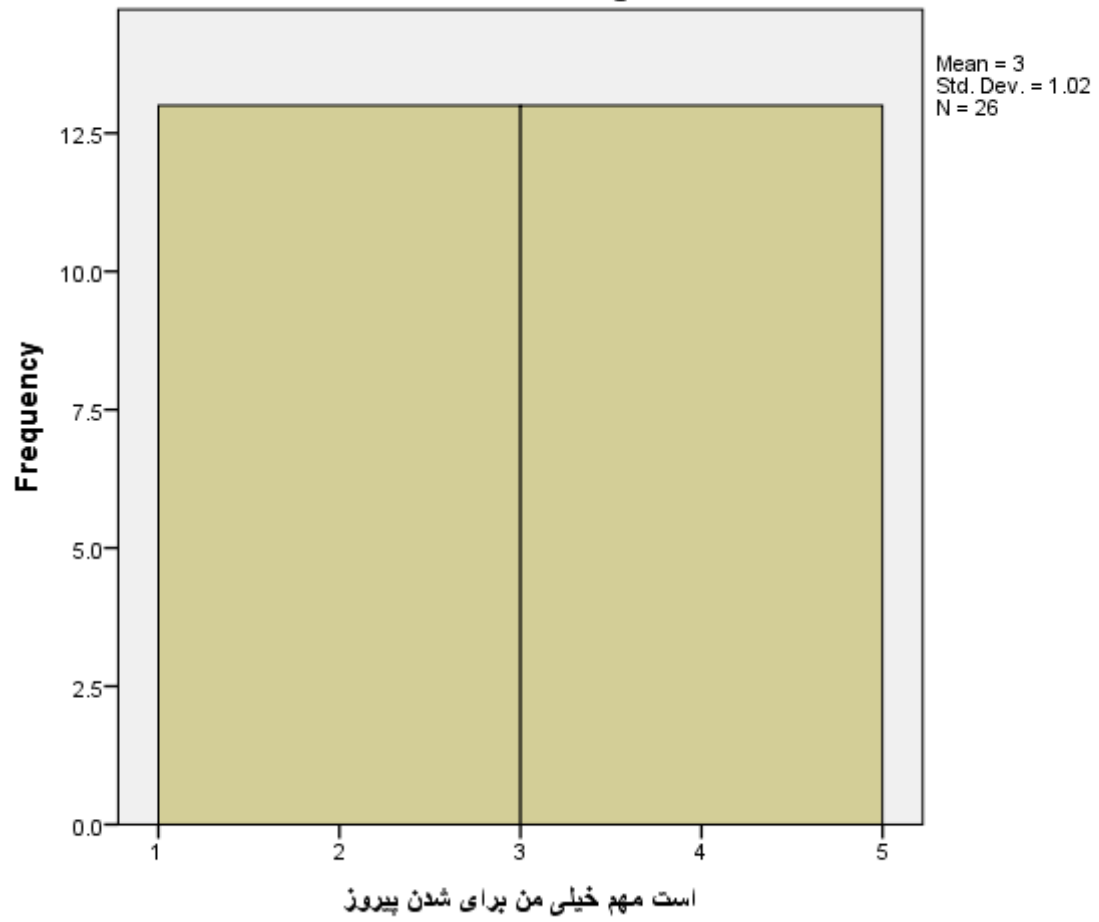

Normal Q-Q Plot of است مهم خیلی من برای شدن پیروز

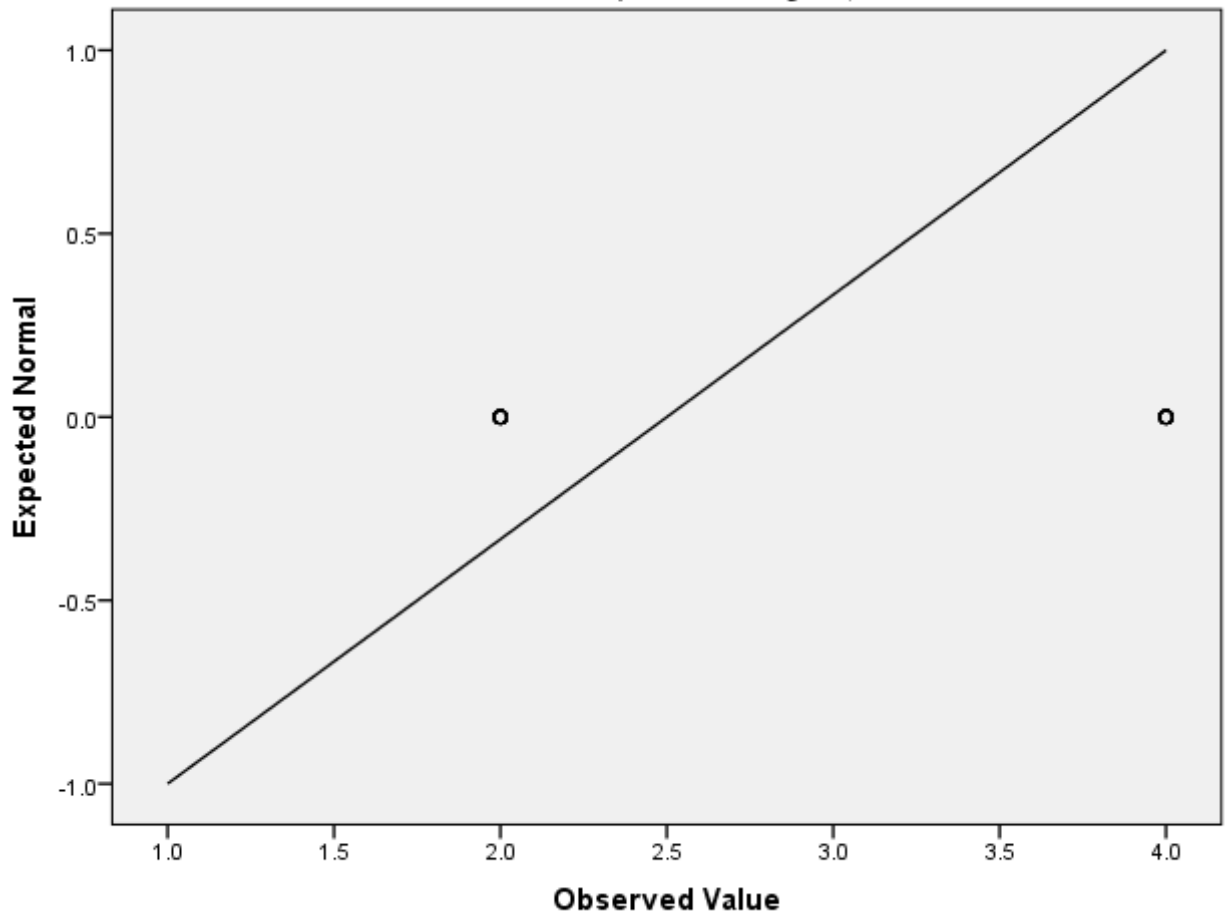

است مهم خیلی من برای شدن پیروز Detrended Normal Q-Q Plot of

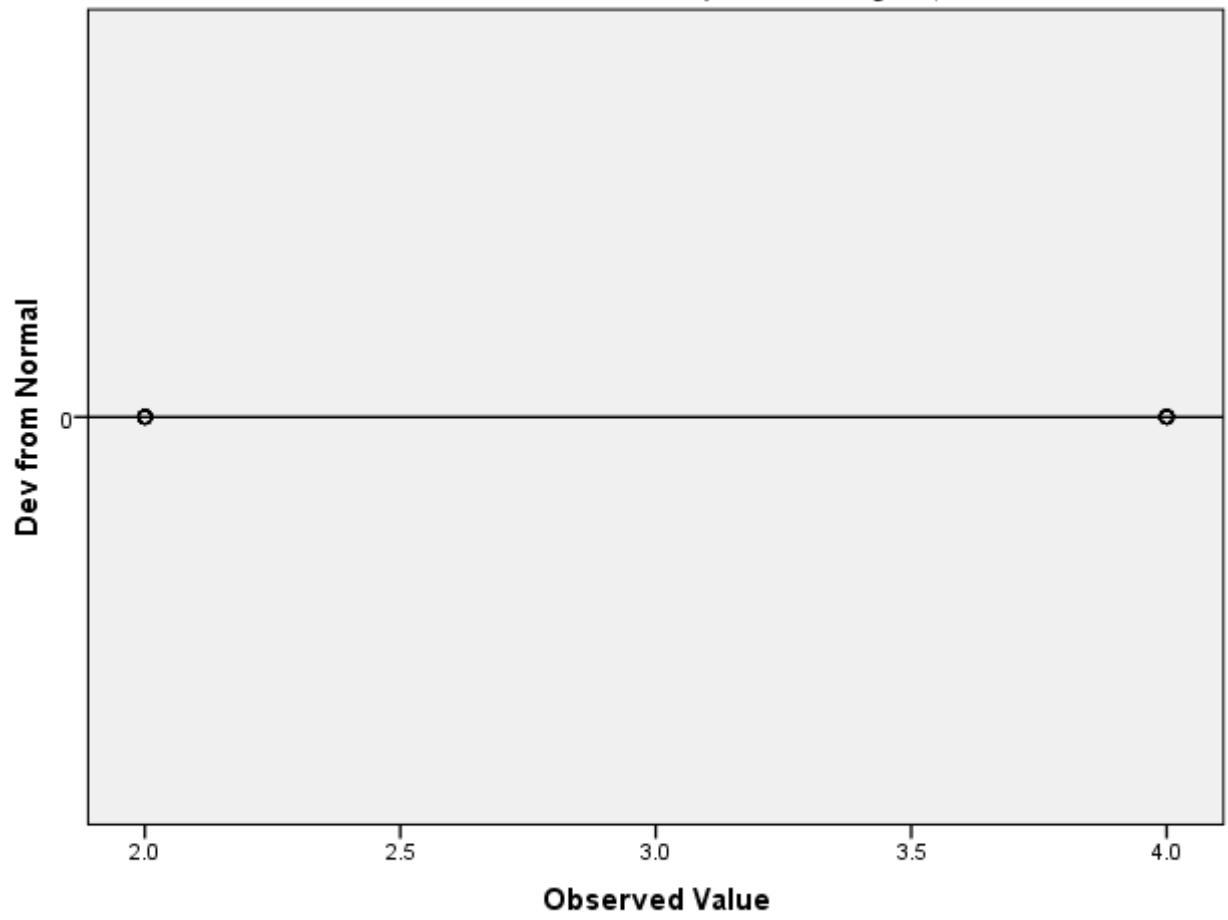

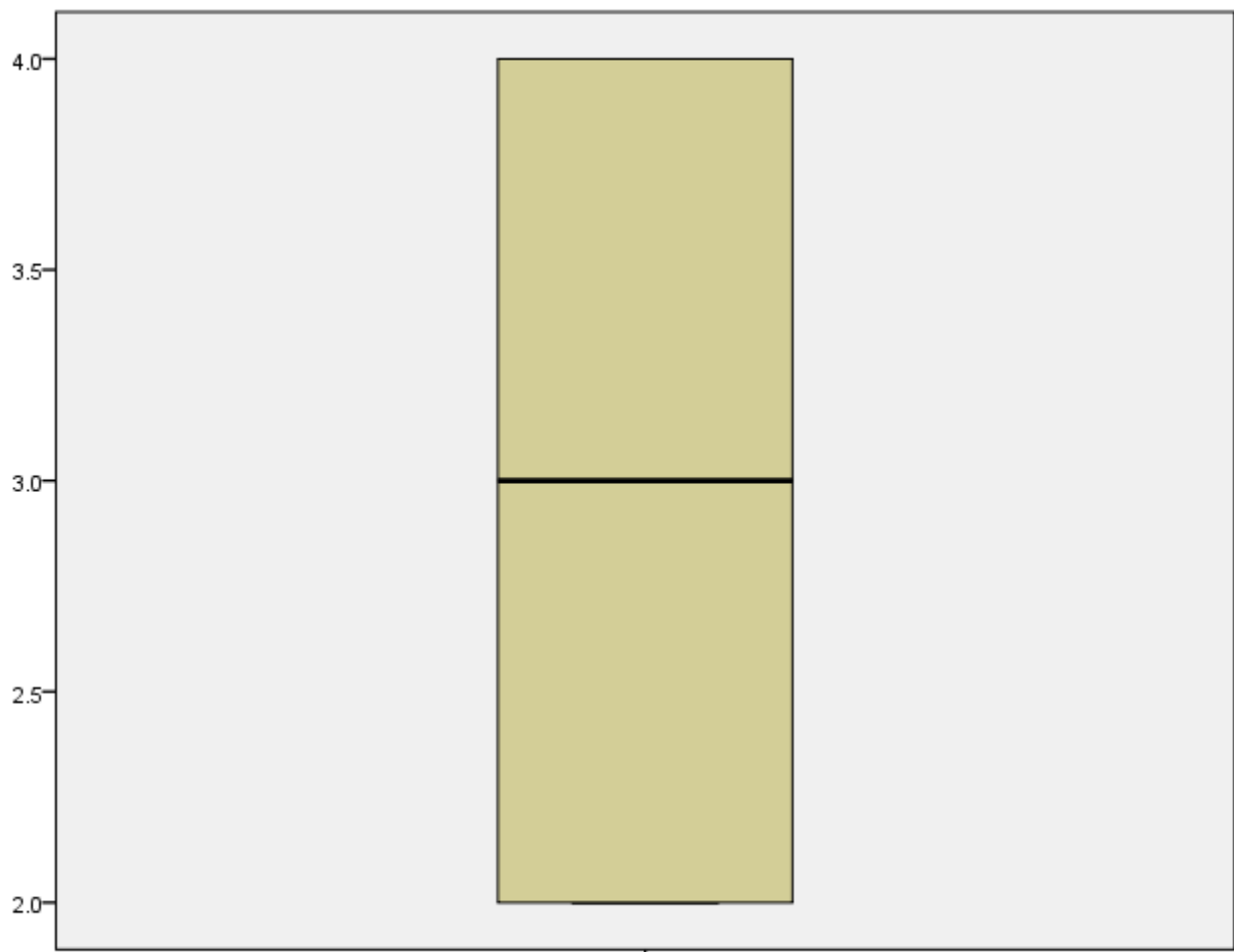

است مهم خیلی من برای شدن پیروز

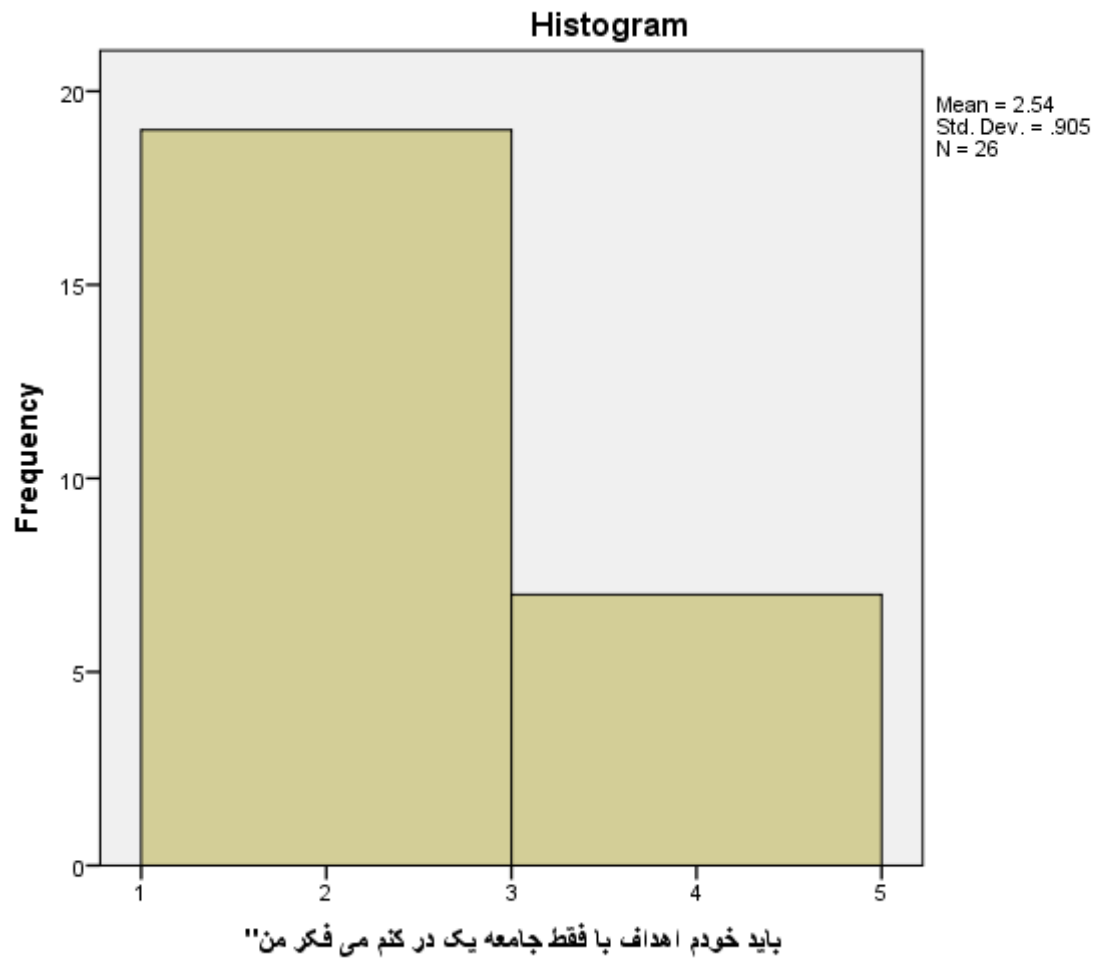

Normal Q-Q Plot of "باید خودم اهداف با فقط جامعه یک در کنم می فکر من"

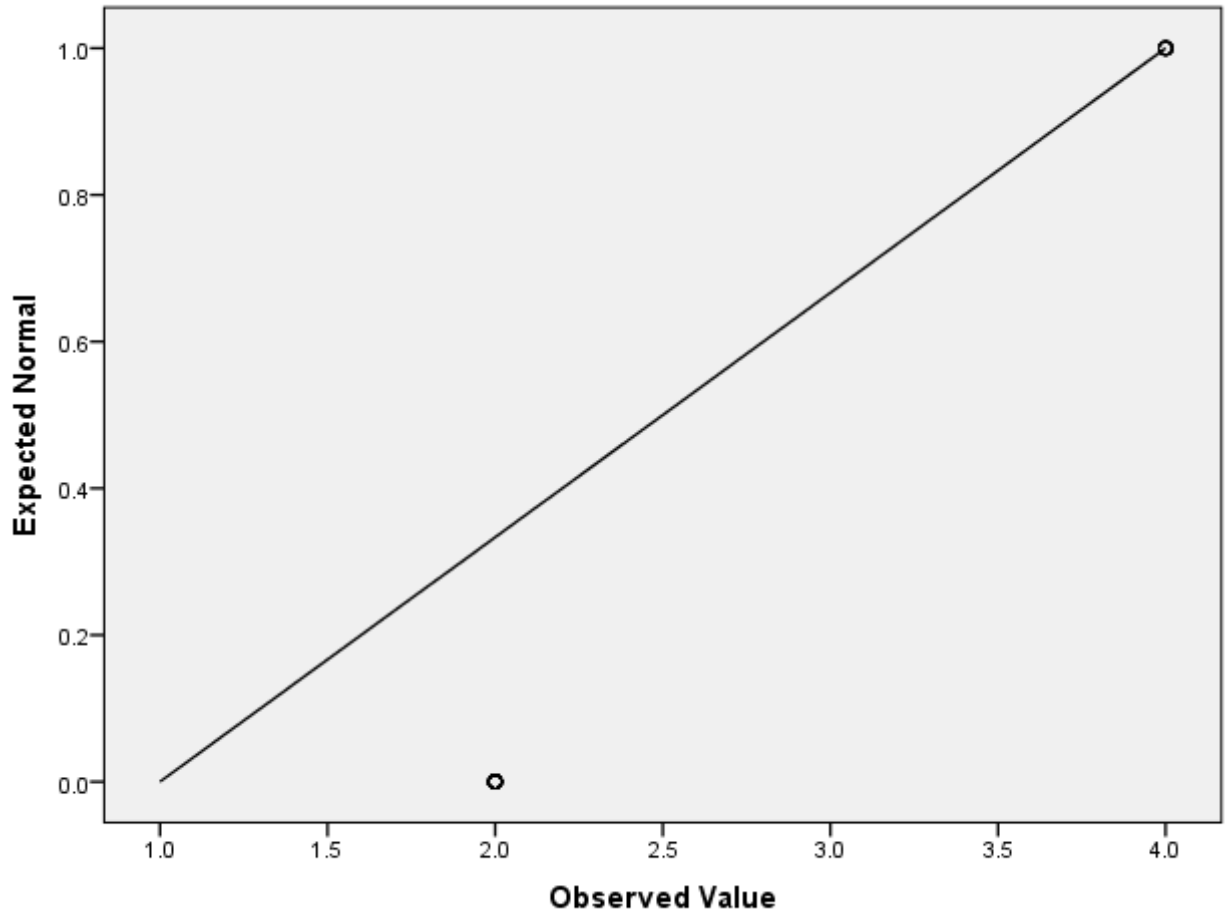

Detrended Normal Q-Q Plot of "باید خودم اهداف با فقط جامعه یک در کنم می فکر من"

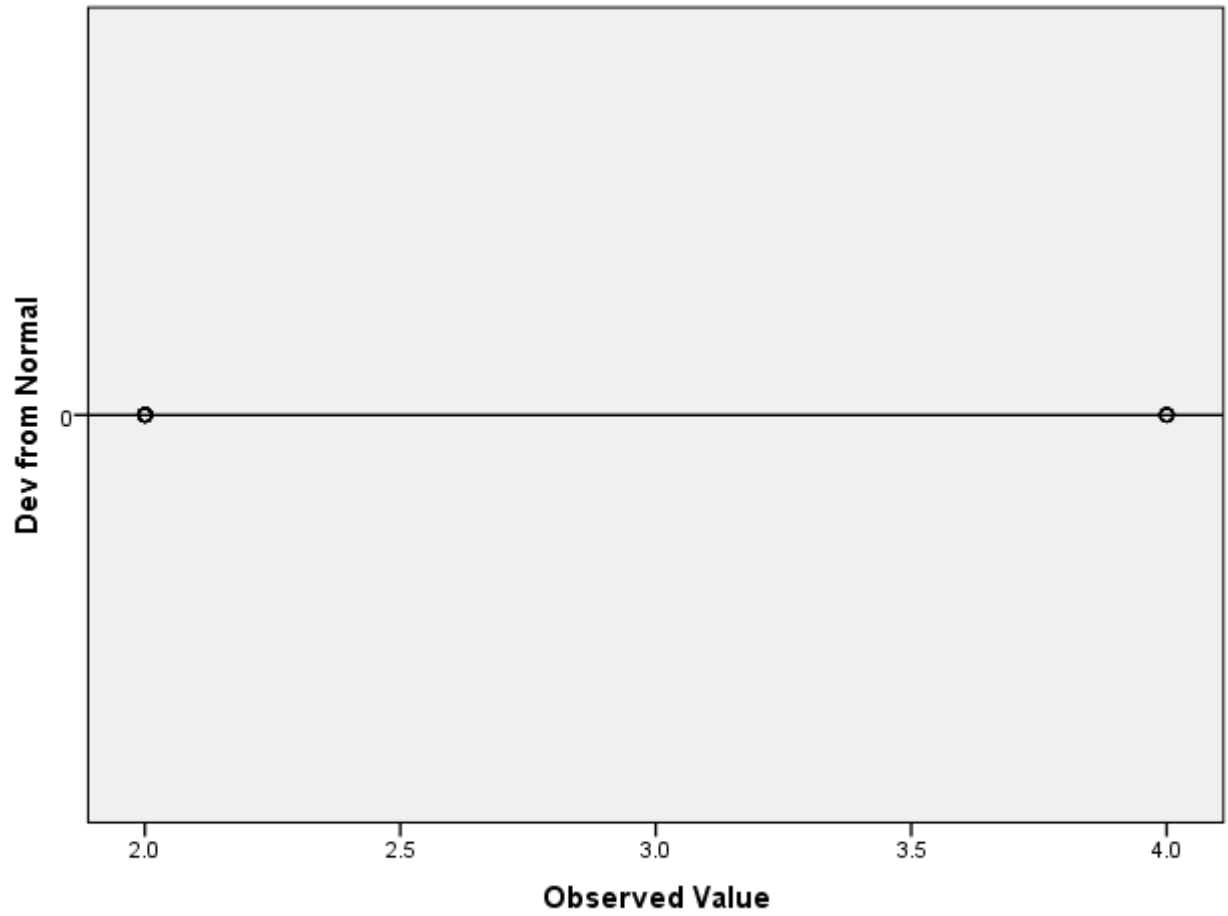

4

است مهم خیلی جامعه یک در جمعی منافع

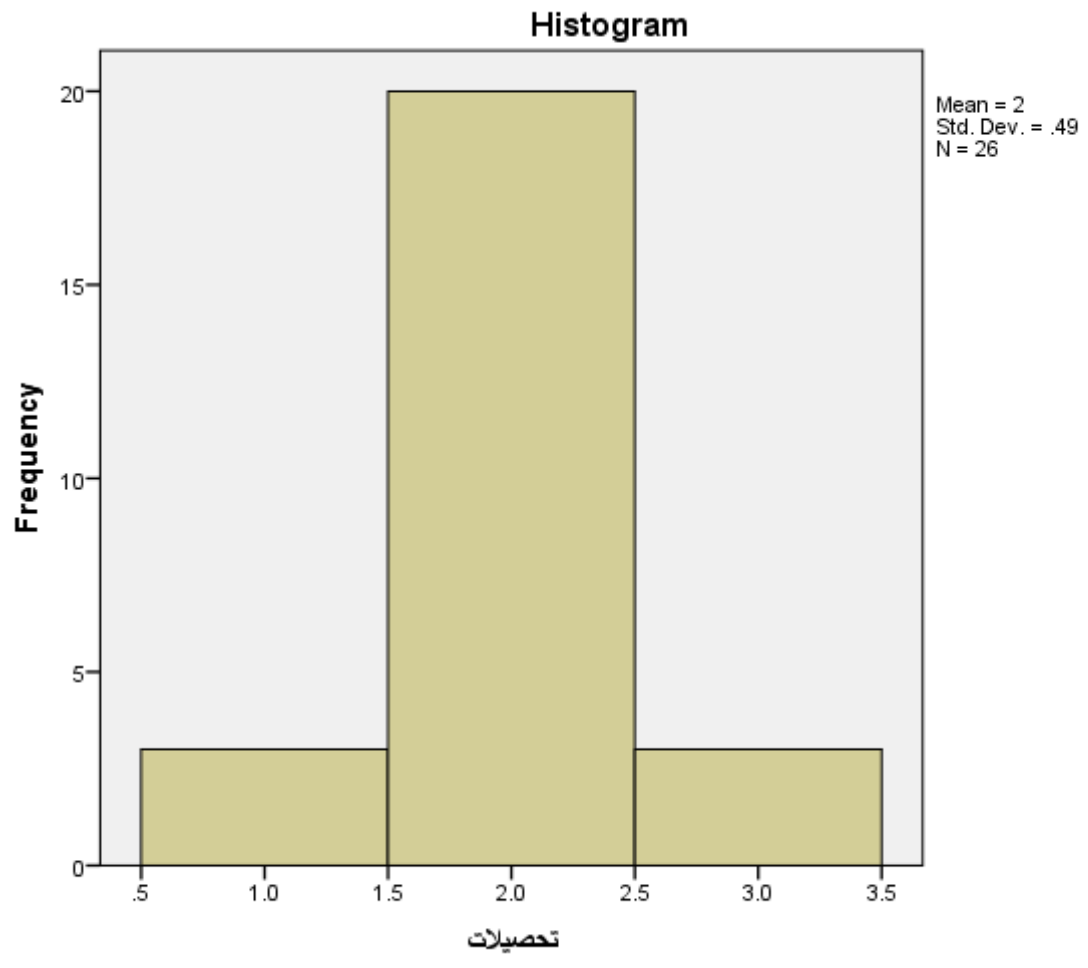

Normal Q-Q Plot of تحصیلات

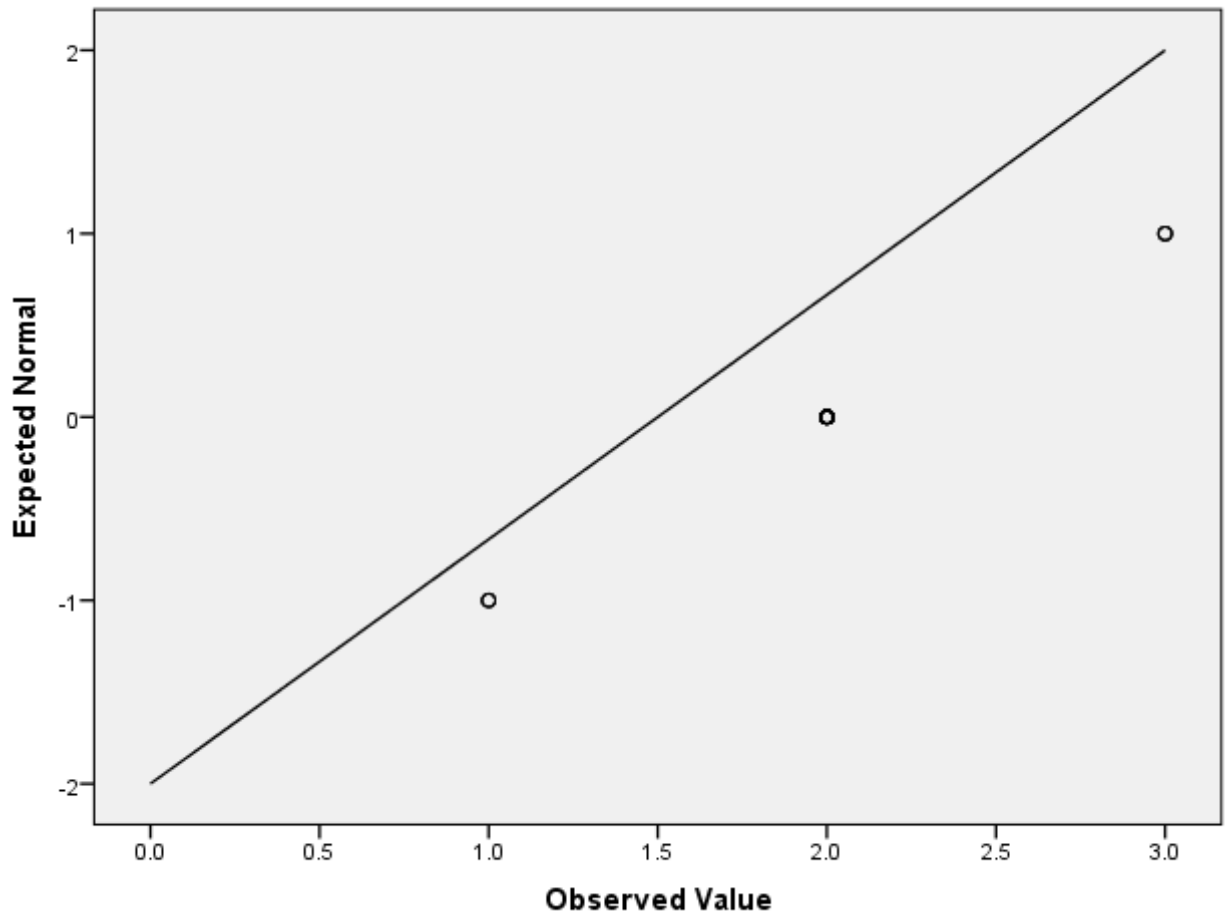

Detrended Normal Q-Q Plot of تحصیلات

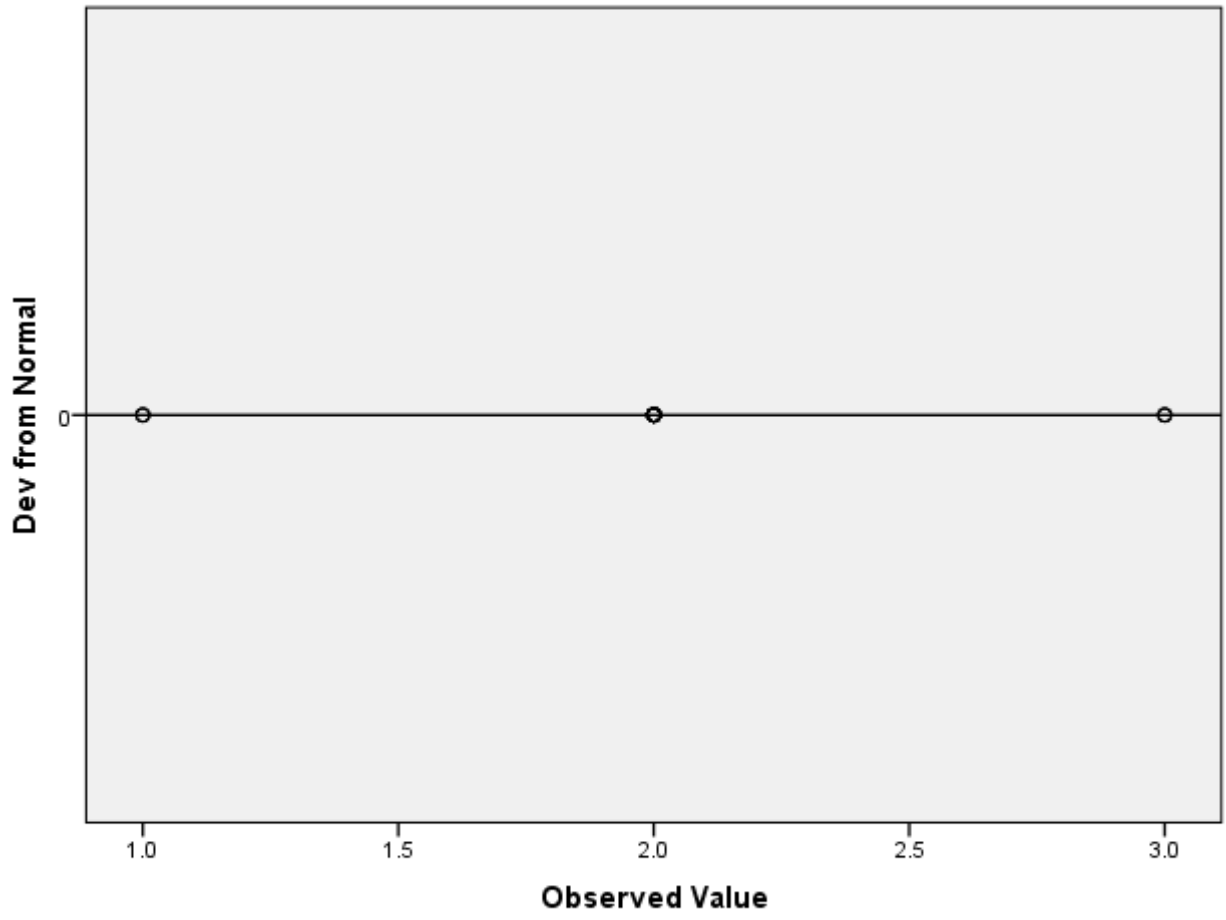

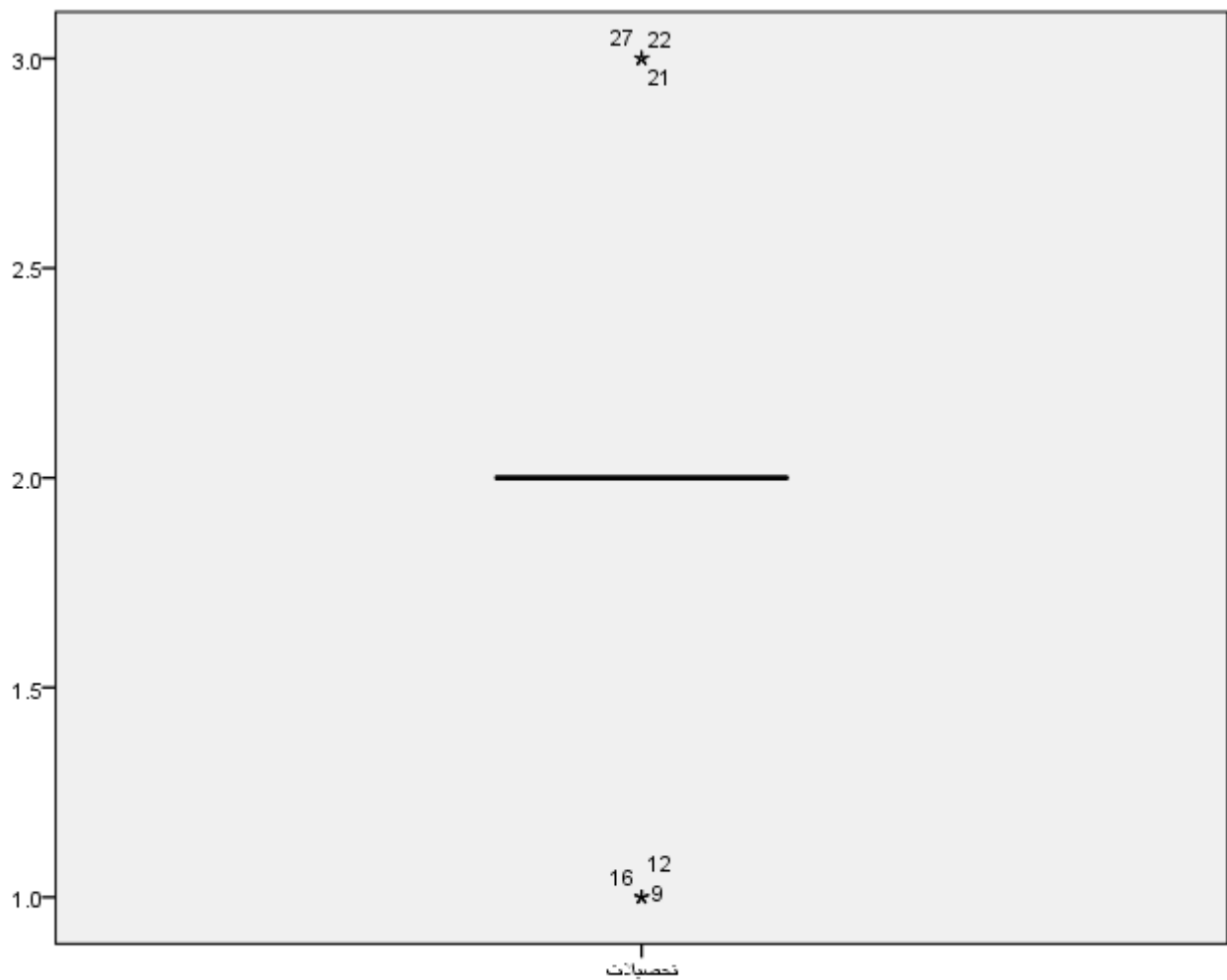

Normal Q-Q Plot of شغلی وضعیت

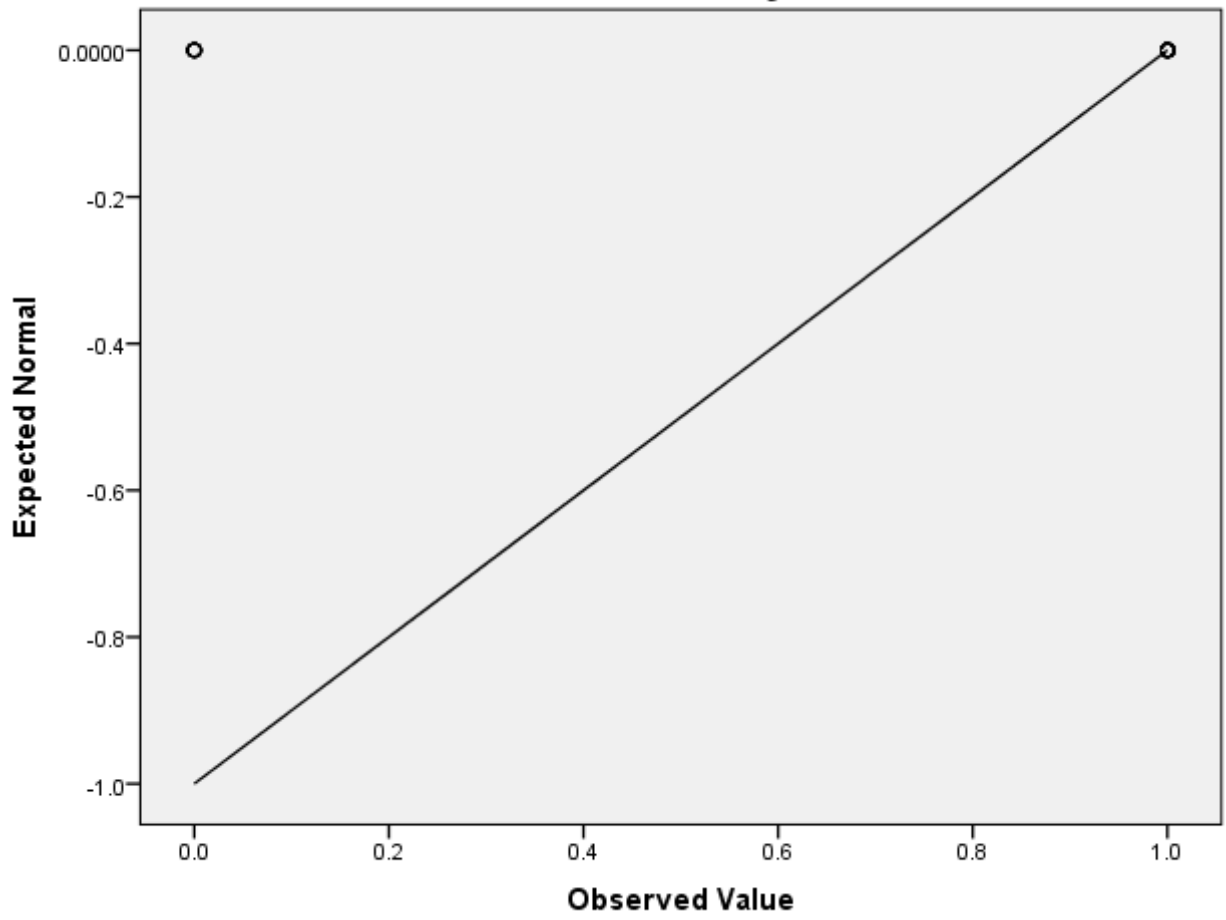

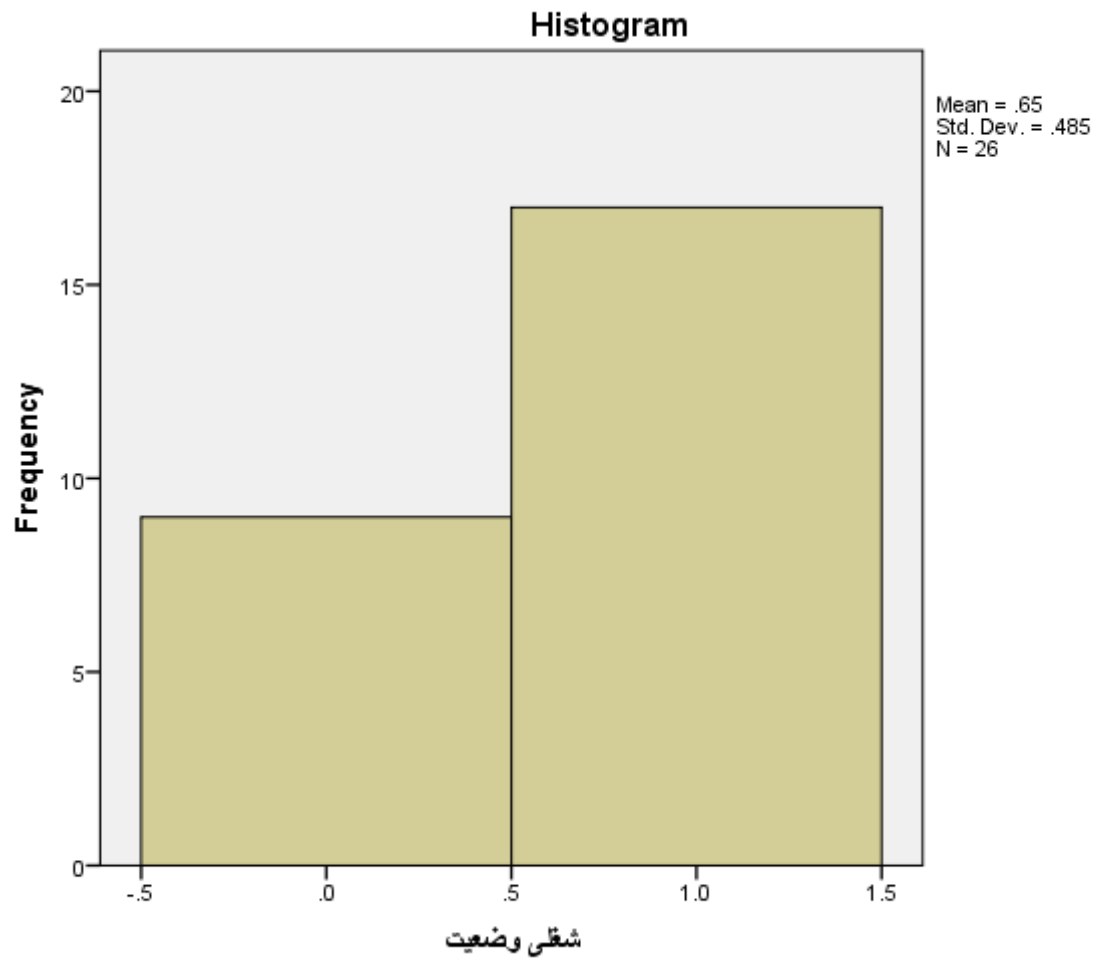

Normal Q-Q Plot of شغلی وضعیت

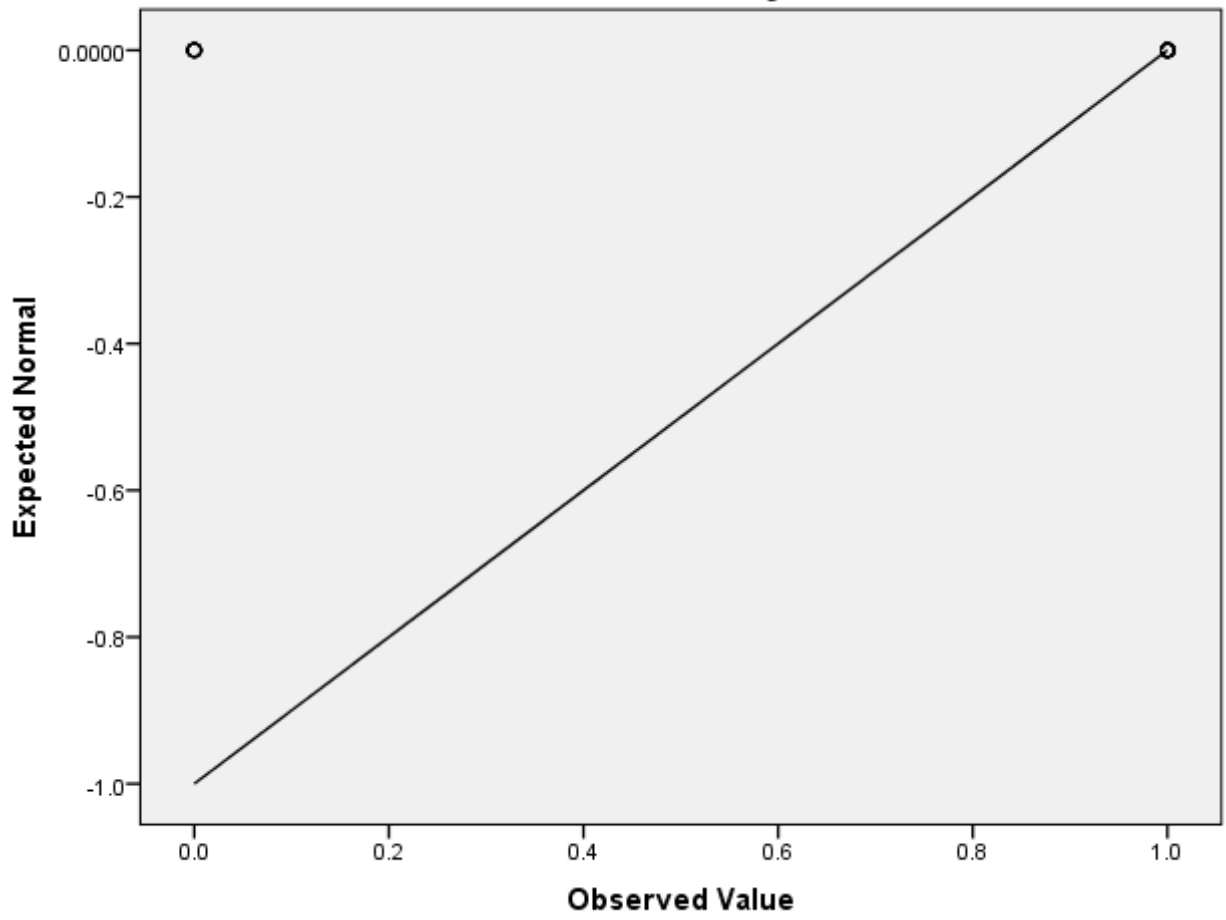

Detrended Normal Q-Q Plot of شغلی وضعیت

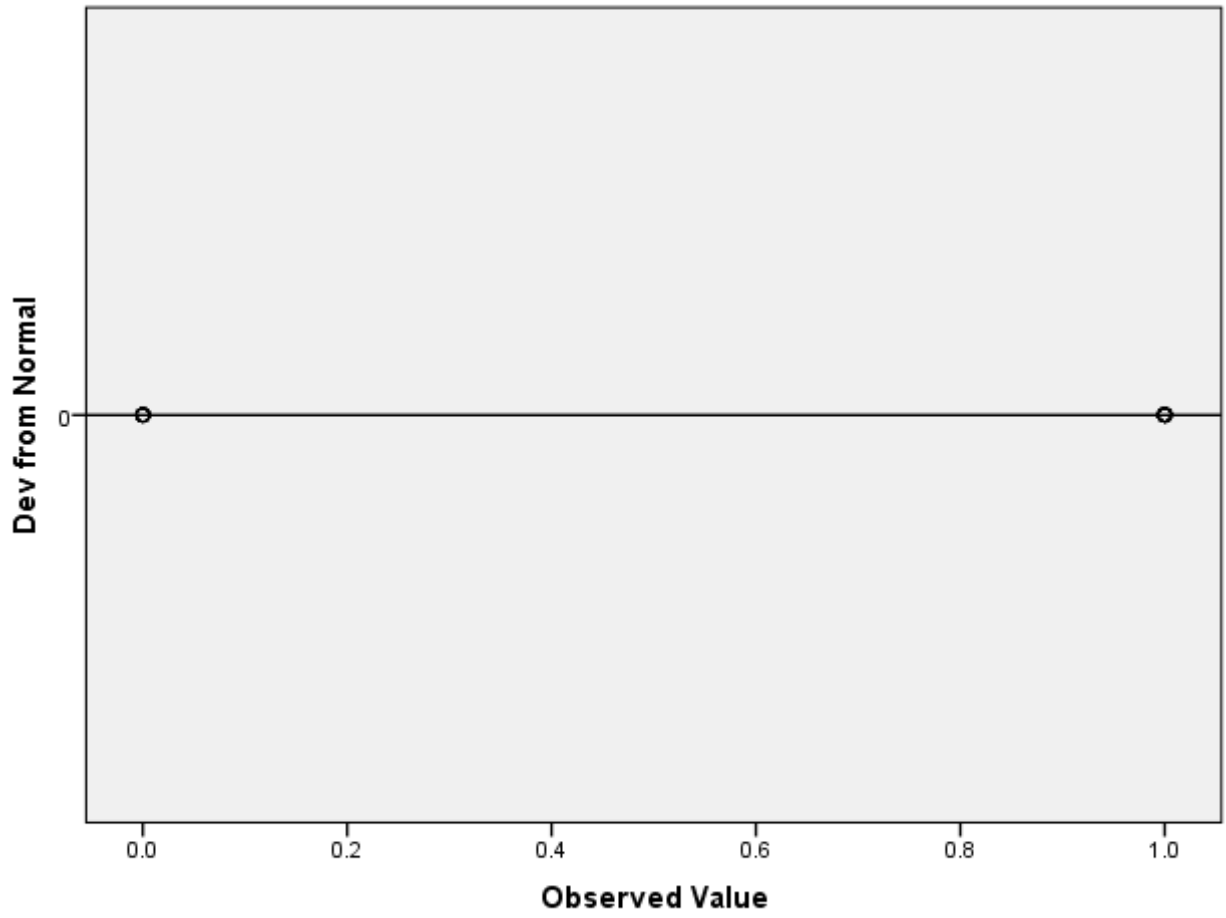

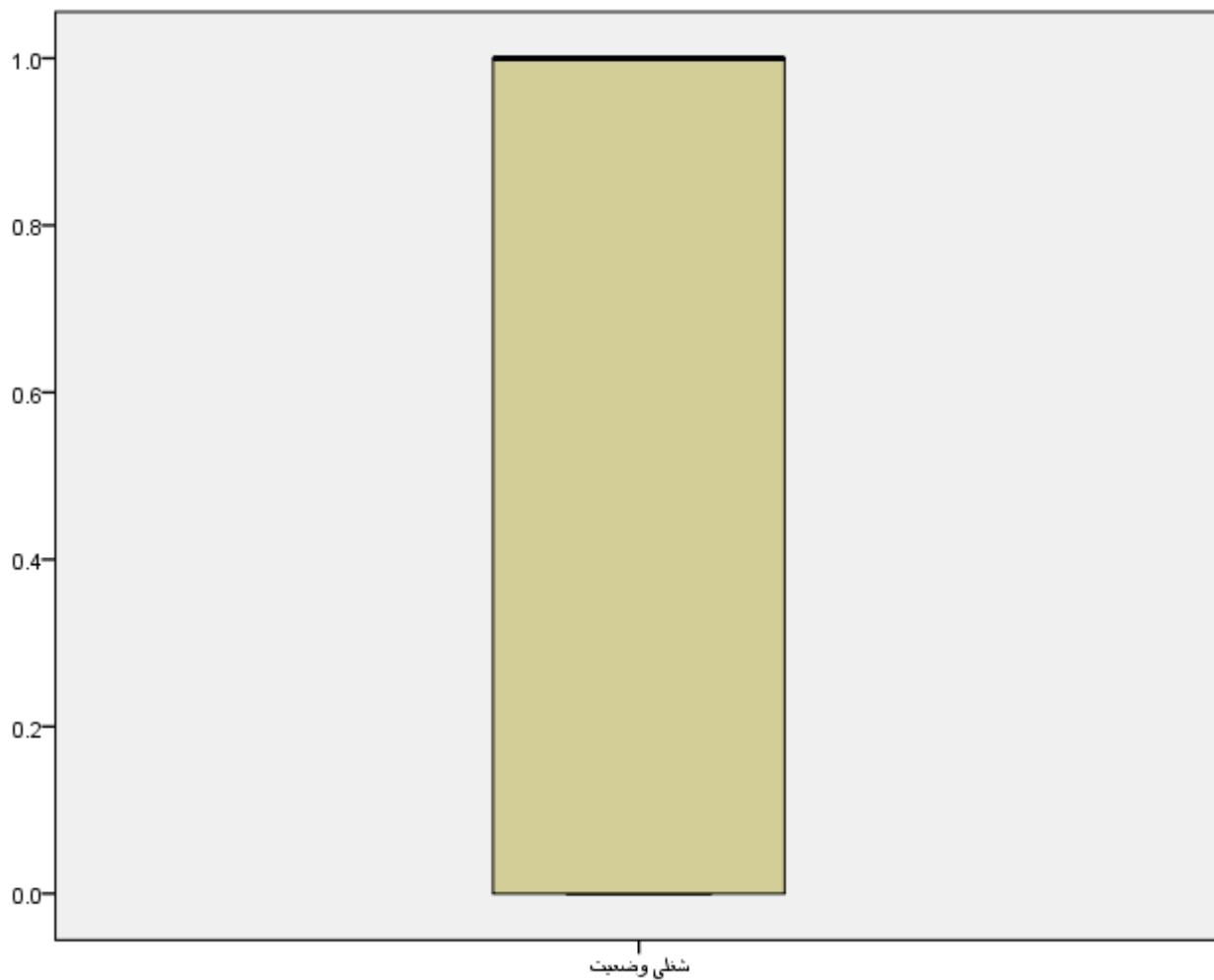

با توجه به دو ازمون اخیر و کوچک بودن مقدار sing از ۰.۰۵ درصد رابطه بین فرد گرایی و بی تفاوتی اجتماعی معنادار نیست .

