MAHDYGRAPHIC

MAHDYGRAPHIC

مسابقه
دلنوشته
با
حرف بزن
مهلت ارسال دلنوشته ها
جوایز
نفر اول
نفر دوم
از امروز تا دهم شهریور
۲۵۰ هزار تومن
۱۵۰ هزار تومن
BASIJUMSU
BSJUMSU
MAHDYGRAPHIC

بسیج دانشجویی دانشگاه علوم پزشکی با همکاری
بسیج دانشگاه آزاد اسلامی واحد ارومیه
برگزار می‌کند:

دعای عرفه

مراسم پرفیض

سخنران:
حجت الاسلام والمسلمین دکتر سجاد بیگی

با نوای ملکوتی:
کربلایی عمار قلی‌پور

زمان:
شنبه ۱۸ تیر ساعت ۱۸

مکان:
مزار شهدای گمنام پارک جنگی ارومیه

بسیج دانشجویی
دانشگاه آزاد اسلامی واحد ارومیه

ناحیه مقاومت سپاه ارومیه

بسیج دانشجویی دانشگاه علوم پزشکی ارومیه برگزار می کند :

مراسم اربعین حسینی

قرائت زیارت عاشورا

همراه با پخت و پخش نذری

با نوای

علیرضا عیسی زادگان

سه شنبه ۲۹ شهریور از ساعت ۱۷:۲۰ تا ۲۰

سایت نازلو ، جوار مزار شهدای گمنام

بسیج دانشجویی دانشگاه علوم پزشکی ارومیه

بسیج دانشجویی دانشگاه ارومیه و
دانشگاه علوم پزشکی ارومیه با حمایت معاونت فرهنگی
و دانشجویی دانشگاه ارومیه برگزار می نماید :

اکران فیلم سینمایی

MANSOUR

منصور

مکان : سالن همایش ساختمان آرتمیای پردیس دانشگاه ارومیه (خیابان شهید بهشتی)

زمان : سه شنبه ۱۹ بهمن ۱۴۰۰ ساعت ۱۸

نویسنده و کارگردان :
سیاوش سرهدی

تهیه کننده :
جلیل شعبانی

بازیگران :
محسن قصابیان
حمیدرضا نعیمی
علیرضا زمانی نسب
سیدجواد هاشمی
قاسم زارع
لیندا کیانی

ظرفیت محدود

آیدی ثبت نام در پیام رسان تلگرام :

دانشجویان دانشگاه ارومیه : @amir_jvn

دانشجویان دانشگاه علوم پزشکی ارومیه : @gomnam197921

حوزه بسیج دانشجویی شهید باقری دانشگاه ارومیه

معاونت فرهنگی و دانشجویی دانشگاه ارومیه

بسیج دانشجویی دانشگاه علوم پزشکی ارومیه

MAHDYGRAPHIC

MAHDYGRAPHIC

فراخوان مسابقه طراحی پوستر

ویژه دانشجویان ، کارکنان و اساتید محترم دانشگاه علوم پزشکی و سایر دانشگاه های استان آذربایجان غربی

به مناسبت ماه مبارک رجب و ولادت با سعادت حضرت علی (ع)

موضوعات :

- سبک زندگی قرآنی
- قرآن ، نماز و جوان
- احادیث و روایات (دوستی با خدا ، امید به آینده و لطف خدا ، صبر و توکل به خدا و ...)

فراخوان

دارای محدودیت تا 3 پوستر ارسالی برای هر فرد

جوایز :

- نفر اول ۱۰/۰۰۰/۰۰۰ ریال به همراه لوح تقدیر
- نفر دوم ۷/۰۰۰/۰۰۰ ریال به همراه لوح تقدیر
- نفر سوم ۵/۰۰۰/۰۰۰ ریال به همراه لوح تقدیر

معاونت فرهنگی و دانشجویی دانشگاه علوم پزشکی ارومیه

طراحی پوستر

ارسال آثار :

داوطلبان عزیز می توانند آثار خود را تا ۱۳۹۹/۱۲/۲۰ به آیدی تلگرامی @Ghanbari_nn ارسال فرمایند.

جهت تقدیر ، اثر برگزیده اول در ابعاد بزرگ در محل معاونت فرهنگی و دانشجویی دانشگاه نصب خواهد شد

معاونت فرهنگی و دانشجویی

MAHDYGRAPHIC

MAHDYGRAPHIC

MAHDYGRAPHIC

فراگام
نشریه علمی، فرهنگی، اجتماعی علوم پزشکی ارومیه
شماره یازدهم پاییز ۱۴۰۵
دانشگاه علوم پزشکی و خدمات
بهداشتی، درمانی آذربایجان غربی
معاونت فرهنگی، دانشجویی
احیای قلبی تنفسی
نفروکتومی
نرم افزار لینکدین
دور زدن تیک تاک
برنامه نویسی با پایتون
رمزارزهای حوزه سلامت
اوراق پرونده های پزشکی

آیا میدانستید...؟

واژه سایبورگ در سال ۱۹۶۰ از زمانیکه مانفرد کلاینز و ناتان اس کِلین آن را در یک مقاله در مورد مزایای استفاده از سیستم های خود تنظیم انسان و ماشین در فضای بیرونی استفاده کردند ابداع شد.

۸ اپلیکیشن برتر خدمات پزشکی آنلاین

- پزشک بوک
- پزشکت
- آی پینو
- مشورپ
- پذیرش ۲۴
- زوپ
- اسنپ دکتر
- دکتر سینا

برای نصب این اپلیکیشن ها کافیست با گوشی خود بارکد مربوطه را اسکن کنید.

MAHDYGRAPHIC

موسسه
فنی
مهندسی
پارسوان

- مشاوره خرید و فروش و نصب و راه اندازی انواع پکیج و گرمکن
- تعمیر تخصصی انواع بُرد های پکیج
- رفع تمامی ارور های انواع پکیج در محل شما
- شستشوی رادیاتور ها بدون جدا کردن از مدار

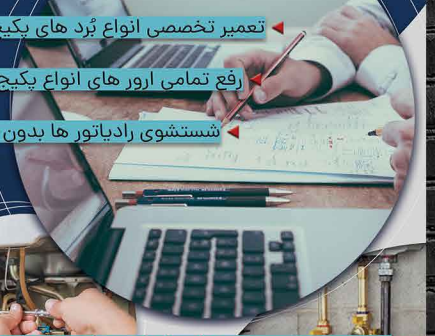

تحویل فوری با کمترین زمان

- اسید شویی و رسوب زدایی انواع مبدل های اولیه و ثانویه
- تعمیرات تخصصی و رفع تمامی ارور های انواع پکیج و گرمکن در محل شما

- دارای مدرک رسمی
از سازمان آموزش فنی و حرفه ای جمهوری اسلامی ایران
- دارای مدرک رسمی معتبر از TUV آلمان

۰۹۳۷۱۹۹۵۱۲۱

۰۹۲۱۹۷۹۹۶۹۳

بسیج دانشجویی علوم پزشکی ارومیه با همکاری
معاونت فرهنگی و دانشجویی برگزار می کند :

مسابقه جنجالی و هیجان انگیز

ایما

اولین مسابقه پانتومیم دانشگاه
علوم پزشکی ارومیه ویژه دانشجویان

در قالب تیم های دو نفره با جوایز ویژه:

یک میلیون تومان برای تیم های اول خانم ها و آقایان

پانصد هزار تومان برای تیم های دوم خانم ها و آقایان

مهلت ثبت نام: تا ۱۵ بهمن ۱۴۰۰

ثبت نام از طریق آیدی pantoima@ در تلگرام

اخبار تکمیلی این مسابقه را از صفحه اینستاگرامی ums_university@ پیگیری کنید .

Instagram
MAHDYGRAPHIC
@mahdygraphic
پویش سفره دار
توزیع گوشت قربانی
به مناسبت دهه فجر
و یَرزُقهُ مِن حیثُ لا یَحتَسِبُ
گروه جهادی بسیج دانشجویی علوم پزشکی ارومیه

بسیج دانشجویی دانشگاه علوم پزشکی ارومیه
با همکاری معاونت فرهنگی و دانشجویی برگزار می کند :

اردوی جهادی

۱۷ اُمین دوره
اردو جهادی بسیج دانشجویی

مهلت ثبت نام : تا ۲۹ اسفندماه

گروه های جهادی مجاهدان خاکی ، همراد ، طوبی

با اعطای گواهی جهادی معتبر از طرف ناحیه بسیج دانشجویی استان آذربایجان غربی

در زمینه های :

بهداشتی ، غربالگری ، دندانپزشکی ، فرهنگی ، آموزشی ، عمرانی

مکان اردو :

مناطق محروم شهرستان تکاب

زمان : ۴ الی ۱۱ فروردین ۱۴۰۱

با کار جهادی بن‌بست‌ها می‌شکند (مقام معظم رهبری)

اخبار بیشتر در کانال و پیج
بسیج دانشجویی دانشگاه علوم پزشکی ارومیه

@Ums_university @Basijumsu

معاونت فرهنگی و دانشجویی

لازم به ذکر است برگزاری اردو مشروط به مجوز ستاد مبارزه با کرونا استان و بهبود وضعیت همه گیری در استان می باشد .

بسیج دانشجویی دانشگاه علوم پزشکی ارومیه
با همکاری معاونت فرهنگی و دانشجویی برگزار می کند :

اردوی جهادی

۱۷ اُمین دوره
اردو جهادی بسیج دانشجویی

مهلت ثبت نام : تا ۲۹ اسفندماه

گروه های جهادی مجاهدان خاکی ، همراد ، طوبی

با اعطای گواهی جهادی معتبر از طرف ناحیه بسیج دانشجویی استان آذربایجان غربی

در زمینه های :

بهداشتی ، غربالگری ، دندانپزشکی ، فرهنگی ، آموزشی ، عمرانی

مکان اردو :

مناطق محروم شهرستان تکاب

زمان : ۴ الی ۱۱ فروردین ۱۴۰۱

با کار جهادی بن‌بست‌ها می‌شکند (مقام معظم رهبری)

اخبار بیشتر در کانال و پیج
بسیج دانشجویی دانشگاه علوم پزشکی ارومیه

@Ums_university @Basijumsu

معاونت فرهنگی و دانشجویی

لازم به ذکر است برگزاری اردو مشروط به مجوز ستاد مبارزه با کرونا استان و بهبود وضعیت همه گیری در استان می باشد .

ثبت نام
اردوی زیارتی

راهیان نور

خواهران و برادران

زمان اردو : ۱۷ الی ۲۳ اسفند ماه

هزینه ثبت نام : دانشجویان جدیدالورود: ۵۰ هزار تومان
سایر دانشجویان: ۷۰ هزار تومان

برگزاری اردو مشروط به مجوز ستاد ملی مبارزه با کرونا و بهبود وضعیت همه گیری در استان های آذربایجان غربی و خوزستان می باشد .

تزریق دوز سوم واکسن کرونا الزامی می باشد

ظرفیت محدود

در سنگر دانشگاه هم درس شهید انیم
در خط مقدم چون تهرانی و چمرانیم

معاونت فرهنگی و دانشجویی

رویای خیس
به اعماق آفتاب وقتی به شعشعه مبدل میگردد لابه لای قطره
های آب..
"بزن باران..."
به آبستن شدن آسمان از غم های زیر پایش..
"بزن باران..."
به قداست درد انسانهای پاکی که کم آورده اند زیر این سقف...
به آن برگ هایی که
به خیسی "مجرم" اند و
به له شدن "محکوم"
ولی شکسته نمیشوند،
"بزن باران..."
به این شهر شلوغ پر بیدی که خزان دیده و دل نبریده، و آسمانش
به وقت غروب، "ظالمانه" دل میگیرد،
"بزن باران..."
که من هم ابری ام از به چشم دیدن بیدِ خزان..
که سقوطِ بی برگی از چشمهای ریشه، بس جان فرساست..
"بزن باران..."
بیار از چشم من،
"بزن باران..."
که نوازش از تو باشد، گریه از من...
"بزن باران..."
که اگر به من بود،
چپق خزان به دستم نرسیده، به نگارِ خویشتن عهدِ "نکردن"
میبستم به نافِ آسمان؛
که نباشم بینای جانِ درختی که تکه تکه، فرشِ زمین میشود...
"بزن باران..."
که شاهد اگر "من" بودم،
لالایی میخواندم بر مزار تمام شاخ و برگهای سرو بی ثمر...
کنارش می نشستم و از چشم اشک،
به درد بی تقصیر، هق هق میباریدم از دست زمانه ی خاکستری
برگهای رنگی.
زمزمه میکردیم باهم
از زبان هم
از زمانه بد عهدِ آخرالزمان هم،
که کلامِ آخر فصل بی برگی،
ختم میشود به دردِ جانسوزِ سقوط
که پیش تر ها گفتند:
"من خود به چشم خویشتن،
دیدم
که جانم میرود..."
شاعر: ریحانه سید عرب
نشریه علمی، فرهنگی، اجتماعی یک گام فراتر

کافه خاطره

• زینب خضرپور، دانشجوی فناوری اطلاعات سلامت علوم پزشکی ارومیه

ساعت ۷ صبح بود با صدای آلارم گوشی از خواب پریدم انگار اشتباهی ساعتو کوک کرده بودم و به ساعت دیر تر بیدار شدم. سراسیمه به طرف تخت سمیرا رفتم و از خواب بیدارش کردم.

با همان چشمان خواب آلودمون برای کارآموزی آماده شدیم و در لحظه ی آخر روپوش سفید و نوت بوکهایمان را برداشتیم و ۴ طبقه رو دوان دوان پایین رفتیم .

چنتا سرویس دم در ایستاده بودن بدون اینکه از راننده بپرسیم کدوم بیمارستان مقصدشه ، سوار اتوبوس شدیم.

اولین روز کارآموزیه بیمارستان طالقانی بود . بارون شدیدی میبارید انگار طوفانی در راه بود از پنجره بیرونو نگاه میکردم اصلا چیزی مشخص نبود.اتوبوس به مقصد رسید دانشجوها یکی پشت سرهم پیاده شدنو منو سمیرا هم دنبال اونا پیاده شدیم.وقتی پیاده شدیم به اوج فاجعه پی بردیم انگار اشتباهی سوار اتوبوس شده بودیم و مقصد اون بیمارستان مطهری بوده نه طالقانی...

قطره های بارون با تمام قدرت خودشونو به زمین می کوبیدن و ما بیشتر و بیشتر خیس میشدیم . این دو بیمارستان چندان دور نبودن ولی با این اوصاف پیاده رفتن کاری چندان درست نبود اسنپ هم اصلا کار نمی کرد ما باز تسلیم نشدیم و همچنان به راهمون ادامه دادیم .

من از دوستم سمیرا جلوتر راه میرفتم ناگهان صدایی به گوشم رسید که میگفت زینب زینب ...

وقتی برگشتم دیدم در جوی آب افتاده است حالا چجور افتاده بود را نمیدانم اول حسابی پیش خندیم و بعد به کمکش رفتم

طوری خیس شده بودیم که حتی مویرگ هایمان عطر باران را گرفته بودند . انگار زیر دوش حمام بودیم کاملا خیس بودیم

هرجوری شده خودمونو به مقصد رسوندیم . بدون معطلی رفتیم روی پست خودمون .

داشتیم پرونده ها رو تنظیم میکردیم که پج دو تا کارمندی که به ما خیره شده بودن میومد .

داشتن از کار ما تعریف میکردن که ناگهان سمیرا با صندلی به زمین خورد انگار اون روز شانس با ما یار نبود.

از یه جایی خیلی خندم گرفته بود و از یه جایی خیلی دلم میسوخت براش . بعد این اتفاق ها ساعت کاریمون تموم شد و تصمیم گرفتیم با همان اتوبوسای آبی برگردیم به خوابگاه ...

انقدر خسته بودم که تو اتوبوس خوابم برد ...

نزدیک چهارراه آبادانا بودیم سمیرا آرنجشو زد به من و گفت بیدار شو میخوایم پیاده شیم ...

نمی دونم چجور" باشه "رو گفتم وباز به خواب رفتم ...

انگار سمیرا پیاده شده بود و به خیالش من هم پشت سر او پیاده میشم ولی زهی خیال باطل ...

وقتی چشامو باز کردم تو یه محله ای بودم که اصلا تابه حال ندیده بودم سراسیمه بلند شدمو به راننده گفتم نگه دار و از اتوبوس پیاده شدم و اسنپ گرفتم و به خوابگاه برگشتم .

باز از اینکه چهارطبقه رو باید بالا میرفتم حسابی کلافه شدم وقتی برگشتم اتاق سمیرا شروع کرد به داد و بیداد که چرا پشت سرمن نیومدی و.....

گفتم بگذریم ناهار چی داریم؟و این پاسخی نبود که انتظارشو داشتم . گفت: دیر رسیدیم مسئول های توضیع غذا رفتن.

درسته روز سختی بود اما خاطره انگیزترین روز شد برامون

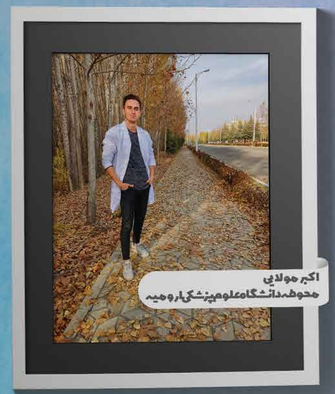

اکبر جولایی
محوطه دانشگاه علوم پزشکی ارومیه

زهرا تهوئی
بیمارستان امام خمینی(ره) ارومیه

پوریا پریزاد
محوطه بیمارستان طالقانی ارومیه

آیسا جمشیدی
بخش ICU بیمارستان امام خمینی(ره)

جقداد قدرتی
ستاد دانشگاه علوم پزشکی ارومیه

زینب خضرپور، سمیه اکبرپور
آزمایشگاه تغذیه، دانشکده پزشکی

یک بسته محبت
تهیه و توزیع بسته های ارزاق میان
خانواده های محروم حاشیه شهر ارومیه
هر بسته به ارزش حدودی ۲۰۰ هزار تومان
واریز کمک های نقدی :
۶۹۱۶ ۱۰۱۰ ۸۱۷۰ ۶۲۷۳
به نام گروه های مجاهدان خاکی
در ماه مبارک رمضان با کمک به تهیه ارزاق برای
نیازمندان ، لبخند را به آنان هدیه دهیم.

علل تصرف سفارت آمریکا

با حضور جناب آقای
کامران غضنفری
کارشناس ارشد روابط بین الملل

زمان: پنجشنبه ۱۳ آبان ماه ساعت ۱۶

در بستر اسکای روم

نسیج دانشجویی دانشگاه علوم پزشکی ارومیه

MAHDYGRAPHIC

MAHDYGRAPHIC

پایتون

ئه وین کاکه حمه ، دانشجوی رشته فناوری اطلاعات سلامت علوم پزشکی ارومیه

زبان برنامه نویسی پایتون یک زبان برنامه نویسی چند منظوره، شیء گرا وسطح بالا می باشد که توسط Guido van Rossum در اواخر دهه ۱۹۸۰ و اوایل دهه ۱۹۹۰ در کشور هلند طراحی شد. به گفته ی طراح آن هدف از ایجاد این زبان صرفا ایجاد و طراحی یک زبان با بهره وری بالا و خوانایی بیشتر بوده است . پایتون زبانی قدرتمند و منعطف است که ساختاری بسیار منظم و کدنویسی در آن بسیار راحت است . این زبان برنامه نویسی تمرکز زیادی روی خوانایی کدها دارد ، به طوری که هر کسی می‌تواند به راحتی کدهای این زبان را بخواند و با آن ارتباط برقرار کند . پایتون زبان برنامه نویسی بسیار ساده ایی است. زمانی که به عنوان یک برنامه نویس با این زبان کار می کنید به پیچیدگی های برنامه نویسی برخورد نمی کنید و همین امر باعث می شود تا برنامه نویسی برای شما نه تنها سخت و آزاردهنده نباشد بلکه به فعالیتی مفرح برای شما تبدیل شود. امروزه پایتون در صدر زبان های برنامه نویسی قرارگرفته است . برای این که با ساختار پایتون آشنا شوید و ببینید برنامه نویسی با این زبان چقدر آسان است، می خواهیم جمله معروف Hello World را با کمک پایتون چاپ کنیم . برای چاپ این عبارت کافیست به صورت زیر عمل کنید :

```
print ("Hello World")
```

حالا اگر بخواهید همین عبارت را به زبان جاوا بنویسید باید دستورات زیر را تایپ کنید:

```
public class HelloWorld {

    public static void main(String[] args) {
        System.out.println("Hello World");
    }
}
```

همانطور که می‌بینید ساختار و قواعد زبان برنامه نویسی پایتون نسبت به زبان جاوا و البته سایر زبان‌های برنامه نویسی بسیار ساده‌تر است . این عامل نشان میدهد که علت محبوبیت پایتون چیست و چرا علاقه‌مندان به دنیای برنامه نویسی می‌توانند آموزش پایتون را بدون درگیر شدن با مفاهیم و ساختارهای پیچیده، شروع کنند.

نسخه های مختلف زبان برنامه نویسی پایتون:

اولین نسخه پایتون در سال ۱۹۹۰ معرفی شد. یک سال بعد در سال ۱۹۹۱ ، مفاهیم مهمی مثل Class ، List و String در پایتون پشتیبانی شد. همچنین از مهم ترین ویژگی هایی که در سال ۱۹۹۱ به این پایتون اضافه شد، می‌توان به پشتیبانی از map ، Lambda و Filter اشاره کرد . همه این موارد دست به دست هم داده بودند تا برنامه نویسی تابعی در پایتون تسهیل گردد.در سال ۲۰۰۰ با معرفی پایتون نسخه ۲ شاهد تحول در این زبان برنامه نویسی بودیم و برنامه نویسان زیادی از آن استقبال کردند. مهم‌ترین تغییری که در نسخه ۲ پایتون شاهد بودیم، پشتیبانی از Unicode بود. یونیکد برای نمایش کاراکترها، از ۱۶ بیت استفاده می‌کند. در صورتی که کد ASCII با ۸ بیت کار می‌کند. بعد از این تغییر پایتون می‌توانست تا ۶۵.۵۳۶ کاراکتر را پشتیبانی کند . البته اکنون این نسخه درحال خروج است و به جای آن نسخه سوم بکار می رود . در سال ۲۰۰۸ پایتون ۳ معرفی شد . در طراحی این نسخه بسیاری از موارد آزاردهنده، نقص‌ها و نتایج حاصل از ساختارهای نادرست قبلی رفع شده‌اند که از جمله‌ی این اصلاحات می‌توان به تغییر در کلاس اعداد صحیح، پذیرش ()print به عنوان یک تابع ، افزودن سینتکس‌های جدید ، تغییر در سینتکس‌های قبلی، تغییر در لایبرری استاندارد پایتون، تغییر در برخی عملگرها و توابع، پشتیبانی بهتر از یونیکد و ... اشاره کرد.

ویژگی های پایتون:

مهم‌ترین ویژگی سادگی و آسانی آن است و این انتخاب خوبی برای برنامه نویس های مبتدی محسوب می شود.

- دارای کدهای دستوری کوتاه می باشد بنابراین از سرعت پردازش خوبی برخوردار است .
- از آن به عنوان زبانی منعطف یاد میشود زیرا با بسیاری از زبان های برنامه نویسی قابل انطباق است .
- رایگان و متن باز بودن : توزیع های مختلف این زبان رایگان بوده و هر برنامه نویس می تواند سورس کد آن را بخواند آن را تغییر دهد و در برنامه های خود از اسکریپت های آن استفاده کند.
- قابل حمل بودن :ماهیت متن باز پایتون موجب شده که این زبان با پلتفرم های مختلف از جمله ویندوز ، لینوکس، مکینتاش و ... سازگار باشد و برنامه های نوشته شده به این زبان بدون نیاز به تغییر یا تغییرات بسیار جزئی روی پلتفرم ها اجرا می شوند.
- حضور مازول های شخص ثالث: پایتون شامل چندین مازول شخص ثالث است که سبب توانایی ایجاد ارتباط با بسیاری از زبان ها و سیستم عامل های دیگر می شود.
- کتاب خانه های پشتیبانی گسترده: پایتون کتاب خانه استاندارد بزرگی را ارائه می دهد که شامل موضوعات مختلف مانند پروتکل اینترنت ، عملیات رشته ، ابزارها و سرویس های وب و رابط های سیستم عامل است. بسیاری از کارهای برنامه نویسی پر کاربرد قبلاً در کتابخانه استاندارد نگاشته شده اند که باعث می شود طول کد به طور قابل توجهی کاهش داده شود .
- همه منظوره بودن : پایتون یک زبان برنامه نویسی با طیف گسترده ای از کاربرد هاست که در حوزه های مختلف کاربرد دارد . این زبان توانسته قابلیتهای زبانهای برنامه نویسی مختلف را یک جا جمع کند.
- دیگر ویژگی ها : شیء گرایی ، توسعه پذیری ، یکپارچگی ویژگی ها و ....

معایب پایتون چیست؟

1. خطاهای زمان اجرا : از آنجا که پایتون از مفسر استفاده می کند ، به آزمایش بیشتری نیاز دارد و دارای خطاهایی است که فقط در زمان اجرا نشان می دهد .
2. سرعت پایین اجرا در مقایسه با زبان های کامپایلری
3. پایتون زبان مطلوبی برای توسعه موبایل نیست
4. لایه های دسترسی به پایگاه داده توسعه نیافته
5. مصرف زیاد حافظه

کاربردهای پایتون:

پایتون یک زبان اسکریپتی است که کدهای آن در پلتفرم های لینوکس ، ویندوز ، مکینتاش ، سیستم عامل‌های موبایل و حتی پلی‌استیشن قابل اجراست و به‌دلیل قابلیت‌های فراوانی که دارد، به یکی از زبان‌های مورد علاقه‌ی برنامه‌نویسان وب تبدیل شده و شرکت‌های بزرگی مثل گوگل ، یاهو ، اینستاگرام ، ناسا ، یوتیوب و... در سطح بالایی در حال استفاده از آن هستند.

از مهمترین کاربرد های آن :

- توسعه اپلیکیشن ها : زبان پایتون برای توسعه ی انواع اپلیکیشن ها کاربرد دارد از جمله اپلیکیشن های تحت وب ، اپلیکیشنهای دارای رابط کاربری گرافیکی ، اپلیکیشنهای توسعه نرم افزار، برنامه های تحت شبکه، بازیها و اپلیکیشنهای سه بعدی و اپلیکیشنهای مرتبط با تجارت
- معروف ترین شرکت ها و نرم افزار هایی که از پایتون استفاده می کنند شامل گوگل ، اینستاگرام ، NSA، Yahoo Maps ، Youtube، DropBox و....
- کاربرد در حوزه پایگاه داده : داده کاوی ، اسکریپت نویسی ، شبکه و امنیت است . در صنعت تجارت الکترونیک سبب افزایش امنیت می شود .
- ساخت برنامه های کاربردی علمی در سازمان فضایی ناسا
- برنامه نویسی برای ربات ها
- هوش مصنوعی و یادگیری ماشین و اینترنت اشیا

7learn.com
blog.npshop.net
avasam.ir
tosinso.com
maktabkhooneh.org
prjmarket.com
sokanacademy.com
کتاب آموزش گام به گام برنامه نویسی پایتون

MAHDYGRAPHIC

مراسم پیاده روی

اجتماع منتظران مهدی (عج)

(از شهدا به شهدا)

از مزار شهدای گمنام پارک جنگلی
به مزار شهدای گمنام یادمان دفاع مقدس

ساعت حرکت : ۹ صبح روز نیمه شعبان

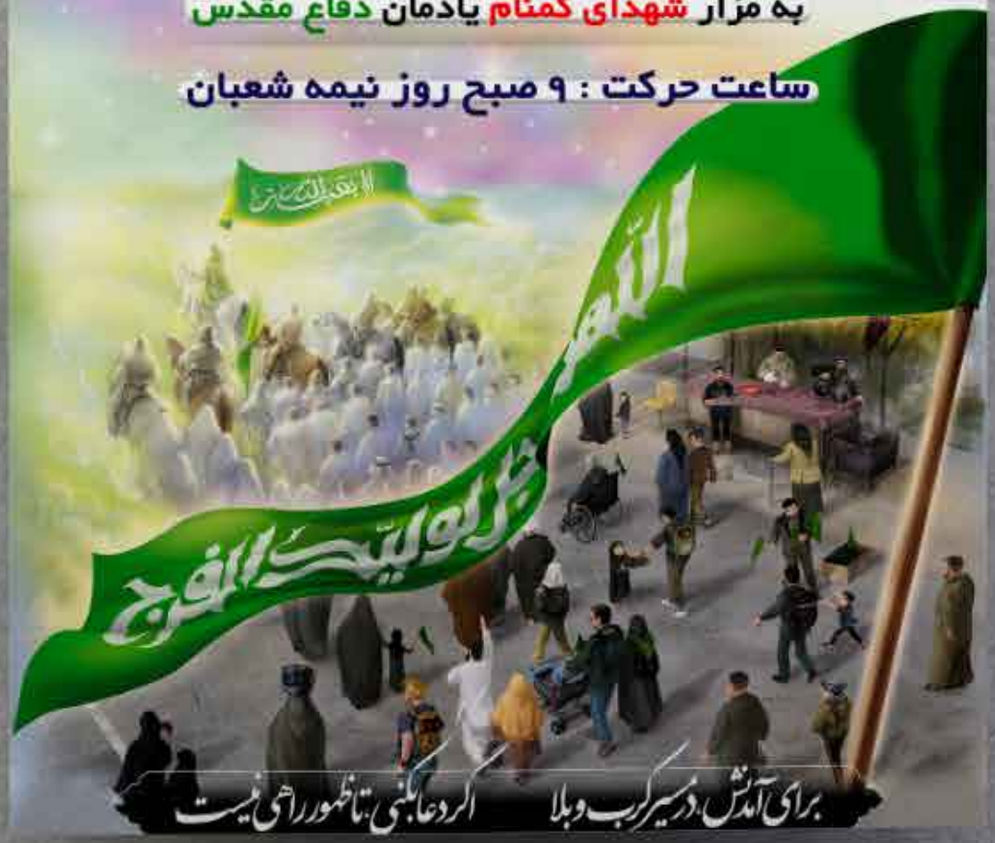

MAHDYGRAPHIC

MAHDYGRAPHIC

MAHDYGRAPHIC

MAHDYGRAPHIC

MAHDYGRAPHIC

MAHDYGRAPHIC

MAHDYGRAPHIC

دلایل کندی کار رایانه:
کمبود حافظه RAM
استفاده از فشرده سازها
عدم پخش بندی یا پارتیشن بندی دیسک سخت
وجود فایل های گذرا یا موقت (Recyle Bin)
پراکندگی بیش از حد فایل ها
گنجایش و ظرفیت کم دیسک سخت

فراتر
احیای قلبی تنفسی
نفروکتومی
نرم افزار لینکدین
دور زدن تیک تاک
برنامه نویسی با پایتون
رمزارزهای حوزه سلامت
اوراق پرونده های پزشکی

MAHDYGRAPHIC

MAHDYGRAPHIC

MAHDYGRAPHIC

MAHDYGRAPHIC

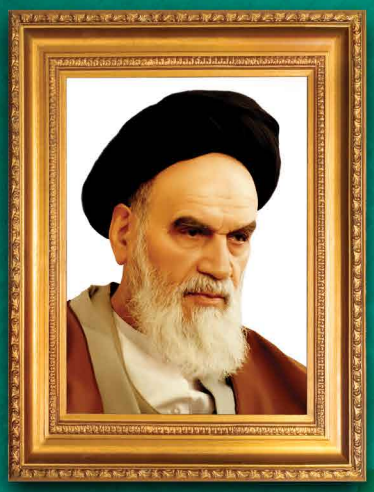

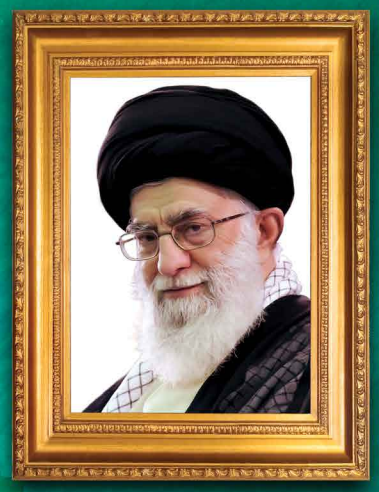

بسم الله الرحمن الرحیم

ذلِكَ فَضْلُ اللَّهِ يُؤْتِيهِ مَنْ يَشاءُ وَ اللَّهُ ذُو الْفَضْلِ الْعَظِيمِ

این فضل خداست که آن را بر هر کس بخواهد عطا می کند
و خدا صاحب فضل و رحمت عظیم است

الهی نفسی ده که حلقه ی بندگی تو گوش کند
و جانی ده که زهر حکمت تو نوش کند

برادر ارجمند جناب آقای دکتر حجت منتظر خراسان

باسلام و تحیات

انتصاب شایسته جنابعالی را به عنوان فرمانده ناحیه بسیج دانشجویی استان آذربایجان غربی که فصل نوینی در صحیفه پاسداری از انقلاب اسلامی و نقش آفرینی بسیج دانشجویی در خدمت به نظام و دانشجویان و ملت عظیم الشأن استان آذربایجان غربی است، تبریک عرض می نماییم.

بدون شک درایت،تدبیر و اشراف حضرتعالی در موضوعات مرتبط با تشکل بسیج دانشجویی ذخیره ای ارزشمند و گرانبها در جهت ایجاد تحولی عظیم و عمیق در پیشبرد منویات مقام معظم رهبری در گام دوم انقلاب و همچنین اعتلای بسیج دانشجویی به معنای واقعی بر اساس طرح جامع بسیج در تمام عرصه ها خواهد بود.

دوام توفیق ،عزت و سربلندی جنابعالی در این سنگر مهم و حساس،تحت عنایات حضرت ولی عصر(عج) و تبعیت از نایب بر حقش مقام عظمای ولایت و رهبری حضرت آیت الله خامنه ای (مدظله العالی) را از درگاه کبریایی طلب میکنیم.

هم‌چنین بر خود لازم می دانیم از تمام زحمات و خدمات خالصانه و صادقانه جناب آقای سید محمود صفری در دوران فرماندهی ناحیه بسیج دانشجویی استان آذربایجان غربی برای تحقق اهداف تشکل بسیج دانشجویی تقدیر و تشکر نماییم.

از خداوند متعال برای ایشان اجر اخروی و توفیق در عرصه دفاع از دستاوردها و ارزشهای انقلاب اسلامی را مسئلت داریم.

به امید اینکه در پناه رب قدیر و با حرکت بسیجی ،توان رقابت ، رفاقت و تعامل همه جانبه در جامعه اسلامی فراهم گردد.

و من الله توفیق...

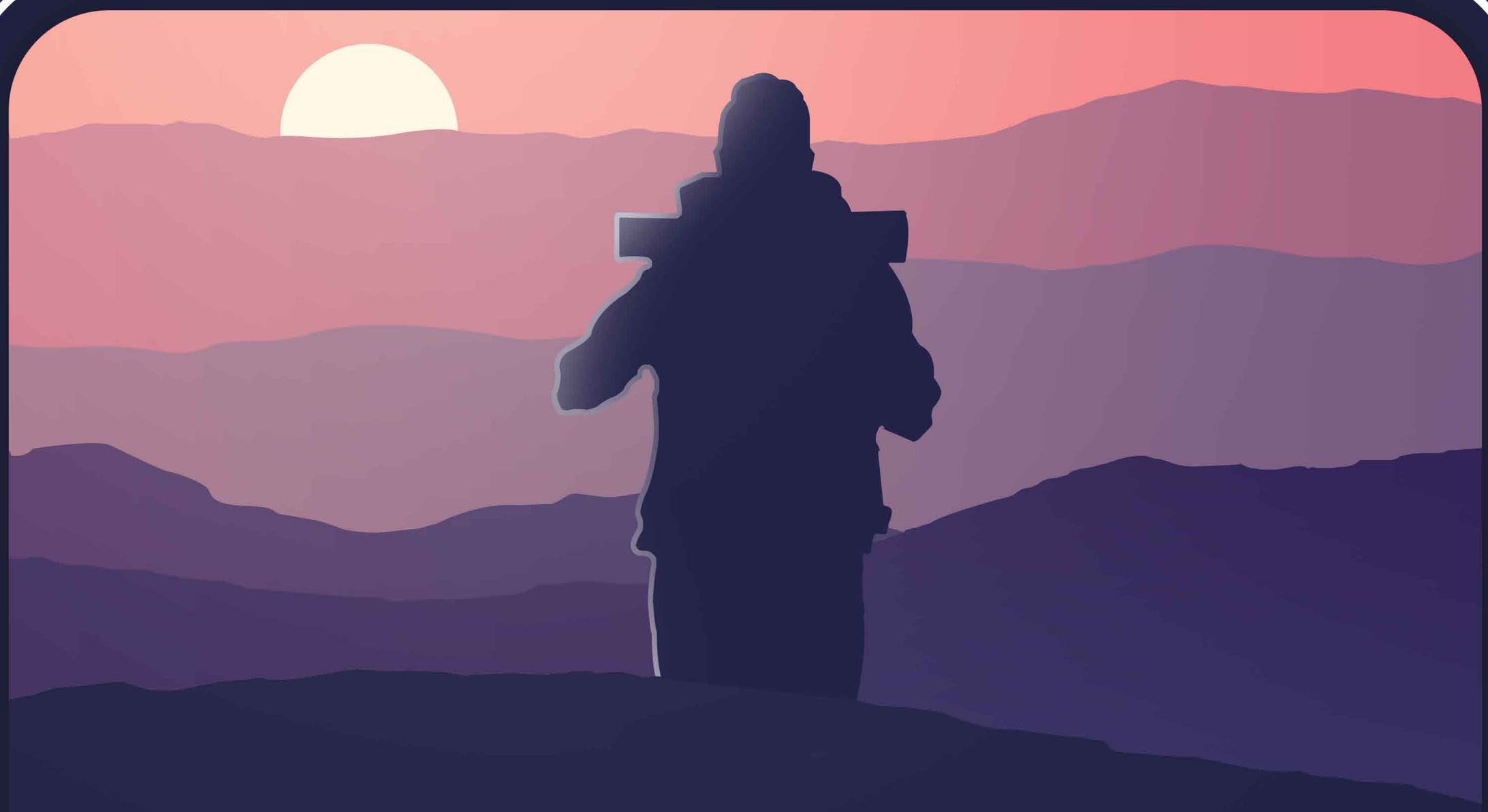

گفتمان حرکت جـــهادی باید به یک گفتمان عمومی تبدیـــــــــل شود. (مقام معظم رهبری)

اردوی جهادی

دندانپزشکی ، غربالگری ، بهداشت و درمان ، فرهنگی و آموزشی

۱۵ تا ۱۸ شهریورماه

روستاهای محال دول

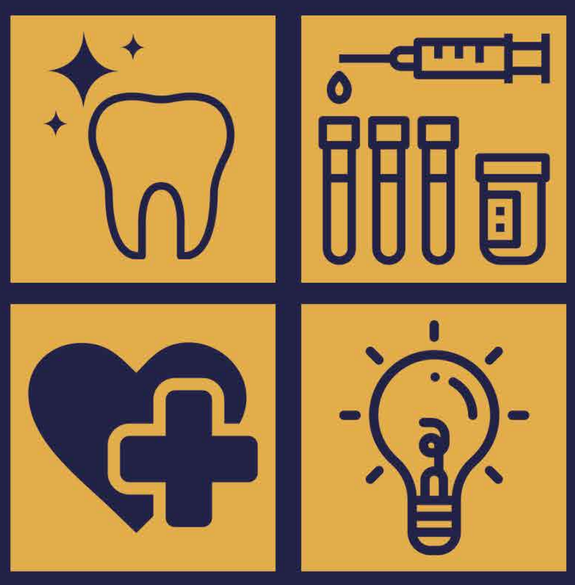

دانشگاه علوم پزشکی و خدمات بهداشتی درمانی آذربایجان غربی

معاونت فرهنگی و دانشجویی

ستاد اجرایی فرمان حضرت امام

بسیج دانشجویی دانشگاه علوم پزشکی ارومیه

بسیج دانشجویی علوم پزشکی ارومیه با همکاری معاونت
فرهنگی و دانشجویی علوم پزشکی ارومیه برگزار می‌کند :

جشن بزرگ یلدا

بسیج دانشجویی دانشگاه علوم پزشکی ارومیه

دانشگاه علوم پزشکی و خدمات بهداشتی درمانی آذربایجان غربی

مکان: سالن ابن سینا

زمان: پنجشنبه ۲۵ آذر ساعت ۱۹

با آیتم های مخصوص و متنوع

حرکت سرویس ها از خوابگاه ساعت ۱۸:۱۵

بسیج دانشجویی دانشگاه علوم پزشکی ارومیه با همکاری معاونت فرهنگی و دانشجویی دانشگاه علوم پزشکی ارومیه برگزار می کند :

اکران فیلم سینمایی موقعیت مهدی

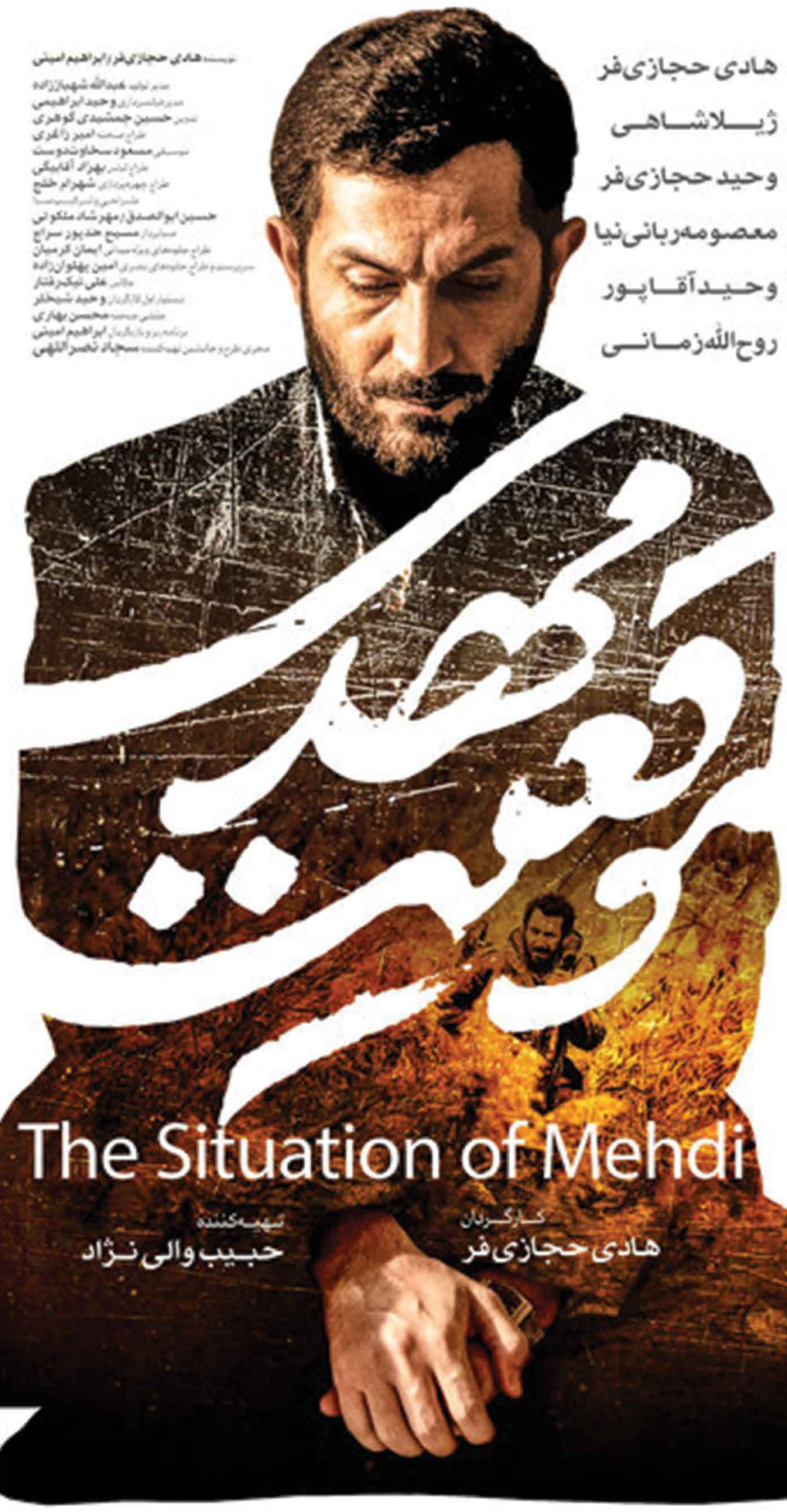

مکان برگزاری :
خیابان امام ،
سینما ایران ارومیه

زمان برگزاری :
یکشنبه ۸ خرداد

زمان حرکت سرویس ها
از مقابل خوابگاه ها :
سطح نازلو ساعت ۲۰:۴۵
سطح شهر ساعت ۲۱

حق مشارکت :
۵۰۰۰ تومان

مکان تهیه بلیط :

۱-دفاتر بسیج دانشکده ها

۲-خواهران : @ftm_ahmadiii

۳-خوابگاه بوستان اتاق ۲۱۲،خوابگاه کوثر اتاق ۲۰۲،خوابگاه گلستان اتاق ۱۱۰

۴-برادران : @gomnam197921

۵-خوابگاه شهدای گمنام اتاق ۲۰۸،خوابگاه شهید قلی پور اتاق ۶

اطلاعیه برگزاری نماز جماعت

(به امامت حاج آقا مهدی پور)

مکان :

نمازخانه خوابگاه شهدای گمنام

زمان :

بلافاصله بعد از اذان مغرب

پیامبر اکرم (ص) :

إنَّ اللّه یَستَحیِی مِن عَبدِهِ إذا صَلّی فِی جَماعَهٍ ثُمَّ سَألَهُ حَاجَهً أن یَنصَرف حَتّی یَقضِیهَا

زمانی که بنده ای نمازش را به جماعت بخواند ، خداوند از او حیاء می کند ، و هنگامی که از او طلب حاجت کرد، منصرف نشود، مگراین که حاجتش را برآورد .

بحار الانوار، ج ۸۸ ص ۴

جهت رعایت حال دانشجویان گرامی که درگیر امتحانات می باشند ، نماز بلافاصله بعد از اذان مغرب و بدون برخی مستحبات و حد الامکان سریع برگزار می گردد.

روابط عمومی بسیج دانشجویی دانشگاه علوم پزشکی ارومیه

پیامبر مهربانی ها(ص): هرکس کودک خردسالی از نسل خود را خوشحال کند، خداوند در روز قیامت او را خوشحال گرداند.

جشن خیریه

یلدای مهربانی

جمع آوری کمک برای برگزاری جشن شب یلدا
برای بیماران بخش اطفال بیمارستان مطهری

شماره کارت:

۶۲۷۳-۸۱۷۰-۱۰۱۰-۶۹۱۶

بنام گروه های جهادی مجاهدان خاکی

خیریه ترنم مهربانی بسیج دانشجویی علوم پزشکی ارومیه

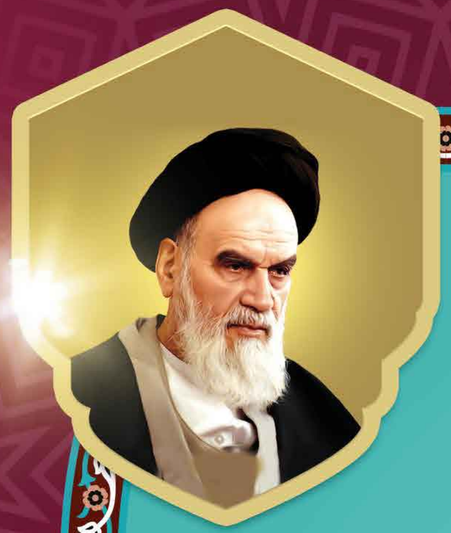

برادر/خواهر جهادگر یـــونس نظرلو

با سلام و تحیات وافر

اگر عشق اولین کلمه بزرگ هستی است، خدمت کردن دومین کلمه بزرگ هستی است که کائنات در مقابلش کرنش میکنند و سر فرود می آورند.

اگرچه کاری که برای رضای خداوند باشد هیچ چیز جز رضای او پاداش همت والای بندگان مخلص او نیست ولیکن به مصداق حدیث شریف نبوی که می فرمایند:

"من لم یشکر المخلوق لم یشکر الخالق"

و با عنایت به اهتمام و همراهی جنابعالی و همکاران عزیز شما در خدمت رسانی داوطلبانه به مردم، بدینوسیله از زحمات شما برای "مشارکت در طرح اجرای واکسیناسیون عمومی" (کووید ۱۹) در سال ۱۴۰۰، قدردانی نموده و این لوح یادبود تقدیمتان می گردد.

امید است با بهره گیری از همه توانمندی ها و استفاده از امکانات بالقوه همچنان خدمتگزار آحاد ملت جمهوری اسلامی ایران باشید.

توفیق روز افزون شما را در جهت ترویج اندیشه های ناب و اصیل اسلام و انقلاب اسلامی در سال "تولید، پشتیبانی ها، مانع زدایی ها" مسئلت داریم.

غلامزاده

فرمانده بسیج دانشجویی
دانشگاه علوم پزشکی ارومیه

دکتر ولی زاد

رئیس دانشگاه علوم پزشکی و
خدمات بهداشتی درمانی ارومیه