sanaz kaveh

skin care services

Roya boveiry

graphic designer

sanaz kaveh

skin care services

Roya boveiry

graphic designer

Roya boveiry
graphic designer

ATA
DECOR

Roya boveiry
graphic designer

Lorem Ipsum is simply dummy text of the printing and typesetting industry. Lorem Ipsum has been the industry's standard dummy text ever since the 1500s, when an unknown printer took a galley of type and scrambled it to.

MAHSA.NAIL.SERVICE
JASHNVAREH BEAUTY SALON

Roya boveiry
graphic designer

Spring / 2020

Roya boveiry
graphic designer

Rojeh Beauty Salon

Roya boveiry
graphic designer

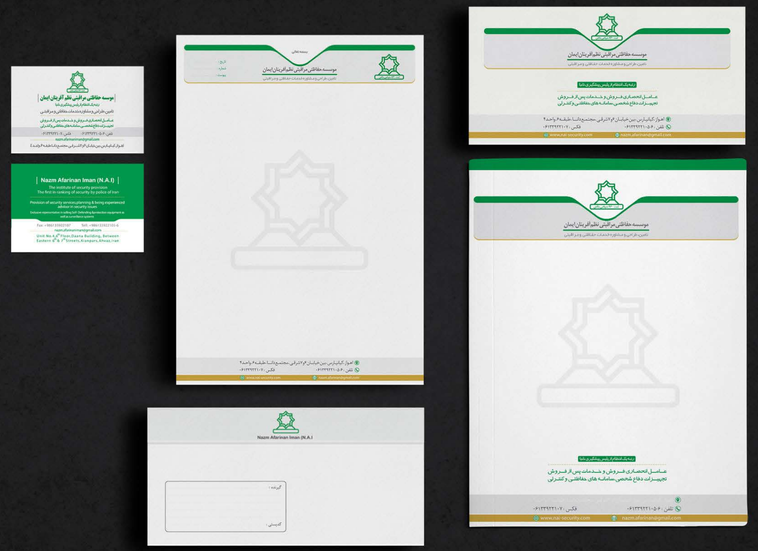

Roya boveiry
graphic designer

معاونت توسعه مدیریت و پشتیبانی
اداره امور اداری
معاونت توسعه مدیریت و پشتیبانی
اداره پشتیبانی و خدمات

جمهوری اسلامی ایران
وزارت آموزش و پرورش
اداره کل آموزش و پرورش استان خوزستان
گزارش عملکرد
و موفقیت های
اداره کل آموزش و پرورش استان خوزستان
۱۳۹۶-۹۷

معاونت آموزش متوسطه
اداره آموزش دوره اول متوسطه
معاونت آموزش متوسطه
اداره آموزش دوره دوم متوسطه

Zhino Burger

Roya boveiry
graphic designer

Roya boveiry
graphic designer

Spring / 2020

Roya boveiry
graphic designer

Roya boveiry
graphic designer

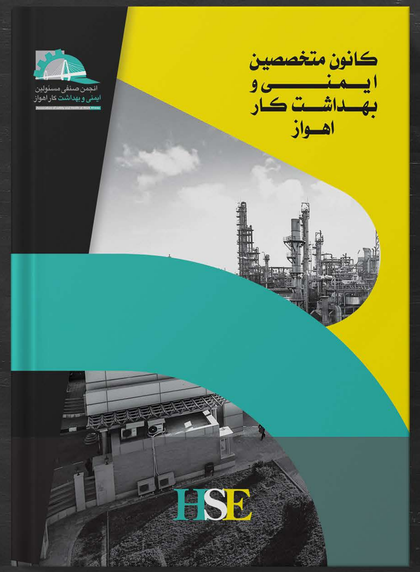

Roya boveiry
graphic designer

Roya boveiry
graphic designer

Roya boveiry
graphic designer

Roya boveiry
graphic designer

Roya boveiry
graphic designer

Roya boveiry
graphic designer

Roya boveiry
graphic designer

فهرست کالا و تجهیزات ضروری مورد نیاز شرکت ملی مناطق نفتخیز جنوب

الف: قطعات یدکی ماشین آلات فرآیندی:

- ساخت / تامین قطعات یدکی (توربین و کمپرسور)
- توربین (نئوپیون)
- ساخت قطعات توربوکمپرسورهای (CRYOSTAR) (توربوکمپرسورهای اتیلسازه)
- ساخت قطعات توربوکمپرسورهای (MILTON ROY-LABOUR)
- کمپرسور نئوپیون و کمپرسور پریوشی کوپلکو
- ساخت / تامین قطعات یدکی (پمپ):
- پمپ های تزریق مواد شیمیایی
- پمپ های دیوید براون، اسک، گلیوتنا و بابرون جکسون
- ساخت / تامین قطعات برقی و ابزار دقیق توربین ها، کمپرسورها و پمپ ها

ب: اقلام حفاری و بهره برداری:

- تامین رشته های درون چاهی مرتبط با چاه های پرفشار گازی ۱۰۰۰۰ و ۱۵۰۰۰ پاسکال
- پیگیری تامین تسهیلات سرچاهی (تاج چاه) ۱۵۰۰۰ پاسکال
- انواع مته های حفاری (ROCK BIT و PDC BIT) در اندازه های مختلف
- PDM MOTOR
- سیم چاه پیمائی
- انواع لوله های جداری و مغزی
- سیمان و افزایه های سیمان حفاری
- سیمان حفاری کلاس E

- سیمان حفاری کلاس G برای مصرف میادین ویژه حفاری در عمق، فشار و دمای بالا
- افزایه سیمان HEAVY WEIGHT CEMENT PREFLUSH به نام تجاری PUSH MUD
- افزایه سیمان AN ULTRA LIGHT WT. CMT. ADDITIVE به نام تجاری HSL
- افزایه سیمان EXTENDER LIQUID FOR LIGHT WEIGHT CEMENT به نام تجاری MICRO BLOCK

لوله و شیرآلات:

- لوله های جرثقال SLX52 در سایزهای مختلف
- انواع جک و لو در کلاس ۵۰۰۰ و ۳۰۰۰ و انواع گیت ولو در کلاس های ۱۰۰۰ / ۵۰۰۰ / ۳۰۰۰
- فلنج های پله ای در سایزهای مختلف
- شیرهای کاهنده در سایزهای مختلف
- شیرآلات سطحی ایمنی در کلاس های ۵۰۰۰ / ۳۰۰۰
- کنترل ولو در سایزهای مختلف و شیرهای LBV

اقلام عمومی و ابزار دقیق:

- غربالگری های عمومی مونیتورینگ
- دستگاه FLOW RECORDER COMPUTER
- اقلام آزمایشی شیمی حفاری

وظایف مهم مدیریت تدارکات و امور کالا

مدیریت تدارکات و امور کالا در راستای تحقق اهداف متعالی اقتصاد مقاومتی به دنبال تأمین نیازهای صنعت نفت با رویکردی تولید محوری باشد

- سفارش یکساری دفتری و اقتصادی
- شناسایی منابع داخلی و خارجی کالا
- مهندسی ساخت کالای داخلی
- بازرسی و شمارش کالا
- تهیه و تامین کالای پروژه ها
- طبقه بندی کلیه اقلام
- تکمیل اطلاعات سیستم ها و روش ها
- بازرسی و شمارش کالا
- ارزیابی و فروش کالای مازاد
- تامین به موقع با کیفیت و قیمت مناسب
- تامین از منابع داخلی و خارجی
- جمع آوری کسری و بازرسی کالا
- تجهیزی توسعه انبارها
- دریافت صحیح
- تکمیل اطلاعات تهیه
- توزیع بازیافت کالا
- شناسایی کالای نفت
- تکمیل موجودی دفتر
- کاربرد مجدد کالای مازاد پروژه

ساخت داخل بیش از ۶۰۰۰ قلم کالای مهم و در دست ساخت بومی حدود ۶۰۰۰ قلم کالای مورد نیاز صنعت نفت در مناطق نفتخیز جنوب

در حال ساخت

ماشین آلات فرآیندی		ابزار دقیق		ماشین آلات عمومی	
توربین	۱۲/۲۲۲	ترانسمیتر	۲۰/۱۲۰	جرثقال	۱۲۰۰
کمپرسور	۲۰۲۲	ترانسدیوسر	۲۰۲۲	جرثقال	۹۲۰
پمپ	۱۰۲۲۰	شیر کنترل	۲۰۲۲	جرثقال	۱۰۲۰
موتور	۲۰۲۲۰	شیر ایمنی	۲۰۱۰	جرثقال	۱۰۲۰
جرثقال	۲۰۲۲۰	شیر قابل	۲۰۲۲۰	جرثقال	۱۰۲۰

Roya boveiry
graphic designer

Roya boveiry
graphic designer

Roya boveiry
graphic designer

Roya boveiry
graphic designer

Roya boveiry
graphic designer

Roya boveiry
graphic designer

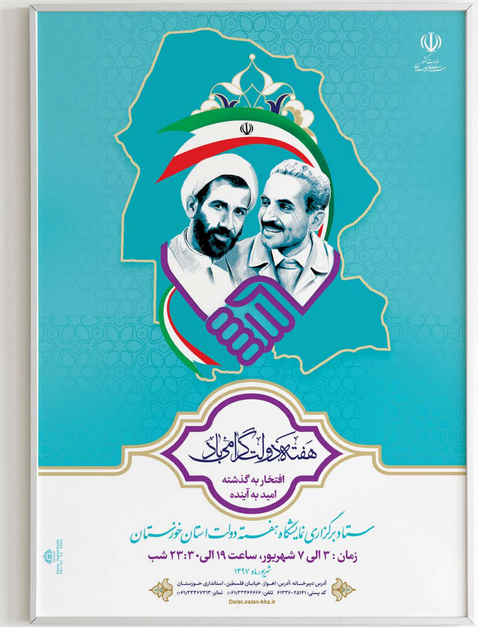

Roya boveiry
graphic designer

فروشگاه اینترنتی ۶۰۳۰

• همراهی فراتر از همراه بیمار

6030.ir

Roya boveiry
graphic designer

فروشگاه اینترنتی ۶۰۳۰

• همراهی فراتر از همراه بیمار

6030.ir

Roya boveiry
graphic designer

فروشگاه اینترنتی ۶۰۳۰

• همراهی فراتر از همراه بیمار

6030.ir

Summer / 2020

B.S.P

شرکت بهین صنعت پلیمر

Roya boveiry
graphic designer

B.S.P

شرکت بهین صنعت پلیمر

Roya boveiry
graphic designer

B.S.P

شرکت بهین صنعت پلیمر

summer / 2020

6030shop
6030.ir
021-28426047
فروشگاه اینترنتی تجهیزات پزشکی ۶۰۳۰
• همراهی فراتر از همراه بیمار
Roya boveiry
graphic designer

فروشگاه اینترنتی تجهیزات پزشکی ۶۰۳۰
• همراهی فراتر از همراه بیمار
www.6030.ir
6030shop

فروشگاه اینترنتی ۶۰۳۰
• همراهی فراتر از همراه بیمار
Roya boveiry
graphic designer

Roya boveiry
graphic designer

ZOHRE
SKIN CARE

HEALTHY
LOOKING
SKIN

09370464555
zohre.skincare

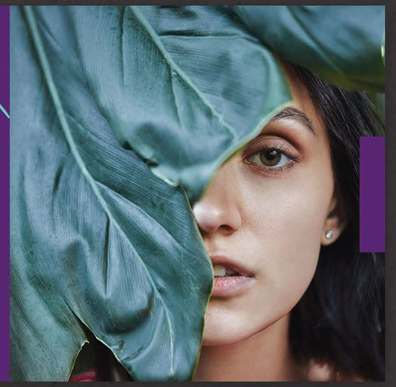

ZOHRE
SKIN CARE
مراقبت های تخصصی پوست و مو

• پکیج ضد لک

پاکسازی+کار با دستگاه میکرودرم ابریژن+کار با دستگاه هیدرودرم+ماسک های ضد لک+روشن کننده

• پکیج درمان آکنه

پاکسازی+کار با دستگاه+دزن تراپی(کنترل چربی پوست)+ویال تراپی+ ماسک ضد آکنه+جلبک تراپی+روشن کننده

• پکیج لیفت و ضد چروک

پاکسازی+کار با دستگاه پلازن+ماسک لیفت گچی+ویال تراپی+ روشن کننده

• پکیج آبرسانی

پاکسازی+کار با دستگاه هیدرودرم+ویال تراپی+ماسک آبرسان+ روشن کننده

• پکیج بستن منافذ

پاکسازی+کار با دستگاه+ویال تراپی+ماسک بستن منافذ+روشن کننده

• پکیج پوست حساس

پاکسازی+کار با دستگاه+استفاده از مواد پوست حساس+رفع قرمزی پوست+روشن کننده

• پکیج پوست چرب

پاکسازی+کار با دستگاه دزن+ماسک کنترل چربی+روشن کننده

• نیدلینگ

رفع جای جوش+بستن منافذ+درمان لک+روشن کننده+درمان اسکار

• پیلینگ بدن

پاکسازی+کار با دستگاه هیدرودرم+ویال تراپی+ماسک آبرسان+روشن کننده

• جوانسازی دست

کار با دستگاه+لایه برداری+ماسک آبرسان+روشن کننده

• پکیج دور چشم

درمان تیرگی و چروک پنجه کلاغی+ویال تراپی+ماسک+آبرسانی با دستگاه+عینک LED

Roya boveiry
graphic designer

Roya boveiry
graphic designer

Roya boveiry
graphic designer

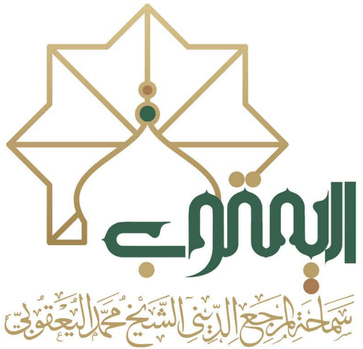

Roya boveiry
graphic designer

Roya bovejry
graphic designer

Roya bovejry
graphic designer

Sima Samiei

Beauty Center

Roya boveiry
graphic designer

ریموو تاتو به بیرون کشیدن رنگ از پوست بدون مواد اسیدی و لیزر، و بدون کوچکترین آسیب به بافت پوست (اسکار) گفته میشود.جلسات ریموو با توجه به عمق تاتوی قدیمی و میزان سرب موجود در رنگ استفاده شده بین ۱ الی ۳ جلسه میباشد .

مراقبت های بعد از ریموو :

- به مدت ۳ روز از حمام کردن خودداری کنید.
- تا ۲ هفته از قرص آناهیل و زینک استفاده شود(جهت ترمیم سریع تر پوست،روزی ۱ عدد)
- از کندن محل ریموو شده جدا خودداری کنید چون جای زخم گود شده و تاتوی شما پاک نمیشود .
- تا زمان کنده شدن زخم (معمولا ۱۰ روز) به هیچ عنوان نیازی به استفاده از پماد نیست و تنها بعد از افتادن زخم،فقط از پماد ترمیم کننده روزی ۲-۳ مرتبه استفاده کنید.
- طی ۱۰ روز اول از مواد آرایشی بر روی محل ریموو شده استفاده نکنید .
- سوزش،ورم تا حدودی طبیعی ست اما در صورت مشاهده ی خارش،سوزش،تورم غیر عادی و ترشحات چرکی به پزشک مربوطه مراجعه‌کنید.

نکته:به دلیل نازک شدن پوست بعد از افتادن زخم بین ۲ الی ۸ ماه ممکن است جای زخم صورتی یا قرمز شود که با استفاده از ترمیم کننده به مرور زمان پوست شفیم شده و رنگ طبیعی اش را بدست می آورد.همچنین در این مدت از انجام هر گونه تاتو و ...خودداری کنید .

Sima Samiei

0912 076 9397

simasamiei.academy

• نکات قابل توجه :

- تمامی وسایل و ملزومات مورد استفاده، استریل، یکبار مصرف و برای هر مشتری جداگانه استفاده میشود.لذا هر گونه عفونت یا عوارضی بعد از انجام کار به عهده مشتری می باشد .
- در صورت بروز هر گونه قرمزی، تورم یا خارش و سوزش غیر عادی به پزشک مراجعه کنید.
- حتما قبل از انجام میکروپیگمنتیشن لب جهت جلوگیری از تبخال،قرص آسیکلوویر استفاده کنید.(۵ روز قبل تا ۵ روز بعد از انجام کار)
- در افرادی که مبتلا به بیماری های تیروئید،دیابت،فشار خون هستند یا قرص راکوتان و آسپرین استفاده میکنند، و یا در دوران شیردهی به سر میبرند ،آرایش دائم نسبت به سایرین کمرنگ تر می شود .

• میکروپیگمنتیشن و مایکروبلیدینگ

میکروبلیدینگ متد فیبروز بی شک یکی از زیباترین و طبیعی ترین روشها جهت پر کردن و فرمدهی ابروهاست،که توسط قلم دستی و سوزن های بسیار ظریف و چسبیده بهم، که شکل تیغ به خود گرفته،انجام میشود.کاشت رنگدانه ها در این روش سطحی تر و خطوط هاشور به ظرافت تار موی ابرو و در جهت رویش مو میباشد.به همین دلیل ظاهر زیباتر و طبیعی تری دارد...

حال آنکه هاشور میکروپیگمنتیشن توسط ماشین(دستگاه برقی) و کاشت رنگدانه ها در عمق بیشتری از پوست انجام میشود و به مرور زمان ممکن است رنگدانه ها اکسیده شده و متمایل به قرمز شود(رنگ مورد استفاده و رنگ پوست بسیار موثر است) دوام هر دو روش نسبتا خوب است و بستگی به جنس پوست و میزان تیرگی رنگ انتخابی دارد...

هدف از انجام آرایش دائم ایجاد تعادل در چهره و زیباتر شدن به صورت طبیعی می باشد.

* دوام میکروبلیدینگ بین ۸ ماه الی ۳ سال می باشد.

PHIBROWS

• مراقبت ها ی بعد از آرایش دائم :

- به مدت ۲ روز از حمام رفتن خودداری کنید .

به مدت ۲ هفته از مواد آرایشی در محل پیگمنت شده استفاده نکنید.

- به مدت ۲ هفته از رفتن به استخر،سونا،سولار،جکوزی،دریا خودداری کنید.
- به مدت ۲ هفته فقط از پماد توصیه شده توسط پیگمنتر ،استفاده کنید به این صورت:میکروپیگمنتیشن چشم،لب،ابرو از جنتامایسین چشمی،مایکروبلیدینگ ابرو فقط از وازلین استفاده نمایید :

پوست چرب روزی ۱ بار یک لایه نازک

پوست خشک روزی ۲ بار یک لایه نازک

- از کندن،دستکاری و بیش از حد چرب کردن محل پیگمنت شده جداً خودداری کنید چون مانع رنگ پذیری پوست میشود.

• نکات قابل توجه :

- بعد از پوسته پوسته شدن و ریزش رنگ های اضافی، تاتوی شما در ابتدا بسیار کمرنگ ولی طی ۲ الی ۳ هفته بعد پررنگ تر و مشخص تر میشود.
- رنگپذیری پوست در هر فردی متفاوت است به این صورت که آرایش دائم در افراد با پوست خشک دوام بیشتری دارد و پررنگ تر میباشد ولی هر چه پوست چرب تر باشد دوام کار کمتر میشود.
- ترمیم شامل هزینه میباشد .

(اگر از وقت ترمیم بیش از ۳ ماه بگذرد، تاتو شامل هزینه بیشتر میشود)

- تاریخ نوبت بعدی :
- جنس پوست :

Roya boveiry
graphic designer

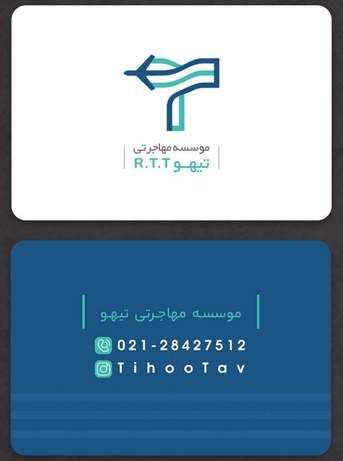

Roya boveiry
graphic designer

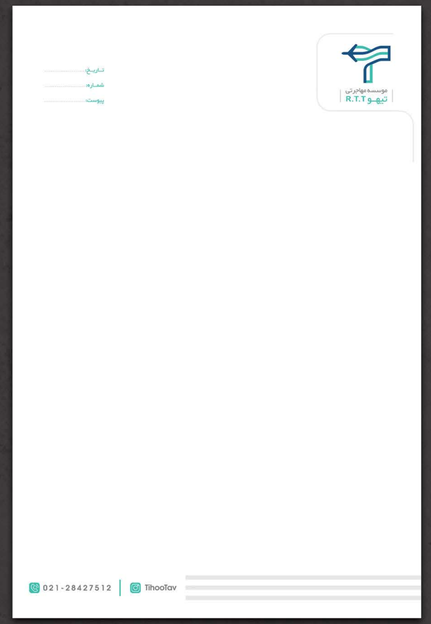

Roya boveiry
graphic designer

Roya boveiry
graphic designer

Dr.Sina Shariati

Orthopedist

Roya boveiry

graphic designer

Dr.Sina Shariati

Orthopedist

Roya boveiry

graphic designer

Dr.Sina Shariati

Orthopedist

Roya boveiry

graphic designer

Roya boveiry
graphic designer

Roya boveiry
graphic designer

دکتر سیما احتشام زاده

جراح و متخصص زنان، زایمان
فلوشیپ نازایی و لاپاراسکوپی

دارای بورد تخصصی

Roya boveiry
graphic designer

دکتر سیما احتشام زاده

جراح و متخصص زنان، زایمان
فلوشیپ نازایی و لاپاراسکوپی

دارای بورد تخصصی

Roya boveiry
graphic designer

Fall / 2020

ANSARI
HOME DECOR
DESIGN & DECORATION

کیان آباد، خیابان وهابی، بین خیابان صالحپور و خیابان ۱۸
۰۶۱ ۳۳۳ ۷۳ ۷۱۷ - ۰۹۱۶ ۳۱۱ ۹۰۰۴
ansari.home.decor ۰۹۳۹ ۴۰۵ ۴۹۴۹

Roya boveiry
graphic designer

ANSARI HOME DECOR

DESIGN & DECORATION

winter / 2020

Roya boveiry
graphic designer

Roya boveiry
graphic designer

KHOSRAVI SOFA
مبل خسروی

Roya boveiry
graphic designer

Roya boveiry
graphic designer

Roya boveiry
graphic designer

Roya boveiry
graphic designer

Roya boveiry
graphic designer

۴ | پارک شهربازی ربیع

Rabi amusment park

The collaborative investment in BOLT (Build, operation lease and transfer) or other collaborative methods (Build, collaborative, lease and transfer) is a method of investment in public projects. Mostly in the field of infrastructure, including service, sport spaces, amenity, bicycle path, amusement park, parking, pole and ...

Seed money of municipality: the land and related certificates - building and related certificates - building permit - seed money of investor: building and operation, that is estimated a total 80 billion toman.

- the return of investment: cut tariff

Tenure and time of Partnership period is about 24 years.

Target Market:

Shiraz: city as the center of khuzestan province and the largest city in the south-west region of the well country of Iran. 1,303,000 people in its Greater Area. With a population of over 1,303,000 people in its Greater Area, Shiraz has an industrial and economic role in Iran in addition to the cultural and tourism and visit industries. Shiraz has the one of about cultural and natural attraction on the other hand, makes this region a hub beneficiary comparative advantage and enormous capacity of attractiveness. The city's internal and external accessibility, plus its role as a hub for tourism, provides Shiraz with a strong claim, in addition to providing services to other neighboring cities and foreign countries. And it is ideally in terms of tourist routes, therefore, it is the well known and successful domestic brands that are in top of priority for cession of this project.

12

pet Resycling site

احداث سایت بازیافت پلاستیک و پت ۲۲

34

۱۳ | مجتمع ایستگاهی تجاری قطار شهری مصلی

Mosalla metro station commerical complex

22

Roya boveiry
graphic designer

Roya boveiry
graphic designer

Roya boveiry
graphic designer

Roya boveiry
graphic designer

Roya boveiry
graphic designer

Dr.Payam Mohammadhoseini

Orthopedic Surgeon

Spring / 2022